

All.2 Pear Tav. n.1

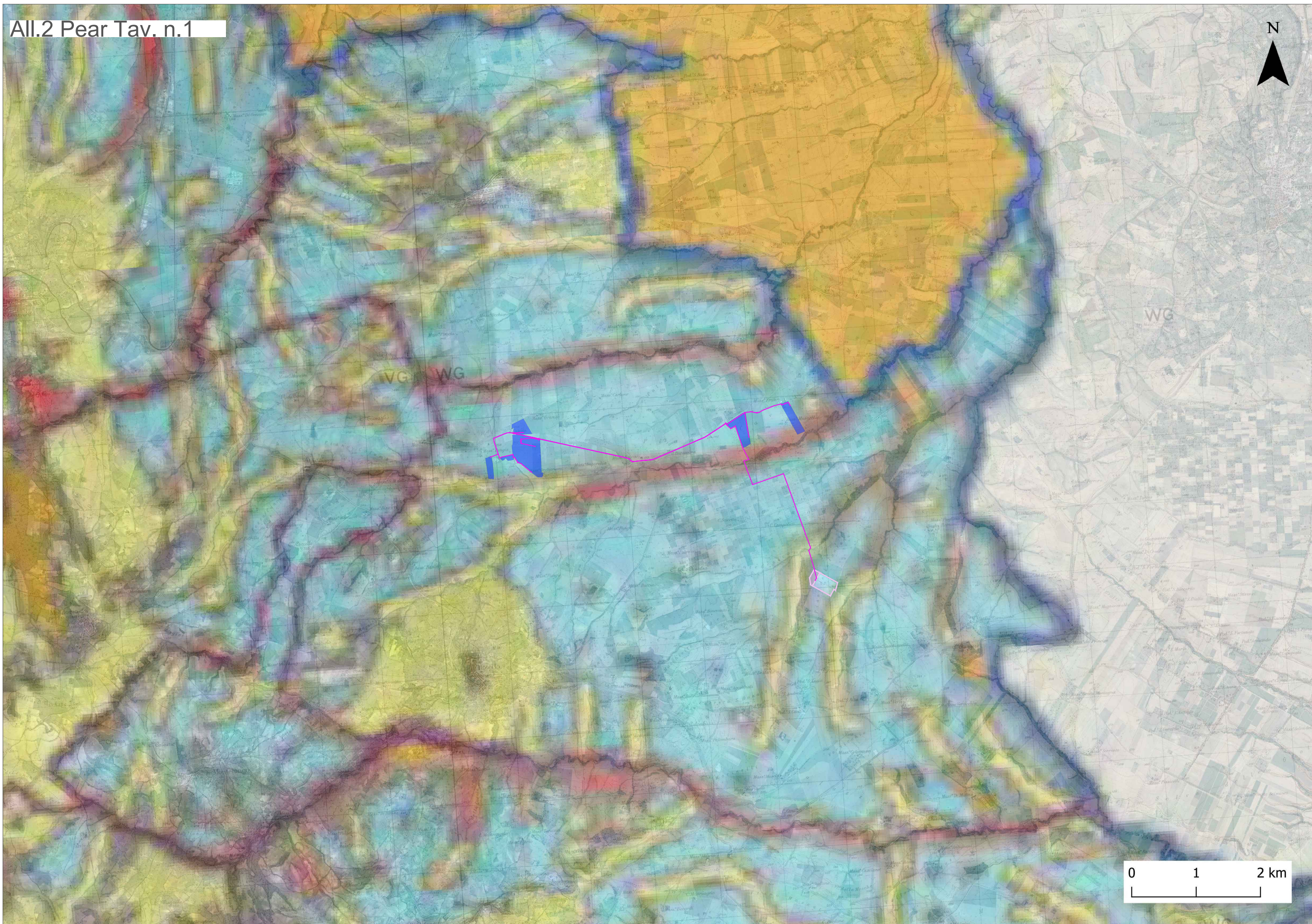

ALL_PEAR 1
N.1 carta dei vincoli paesaggistici senza la definizione del vincolo agricolo



Impianto Agrivoltaico "Ceppeto"

- Campi
- Cavidotto
- SE Rotello36kV
- SE Rotello380

ALL2_PEAR 2
N.2 carta dei vincoli paesaggistici con la definizione del vincolo agricolo



All.2 Pear Tav. n.2

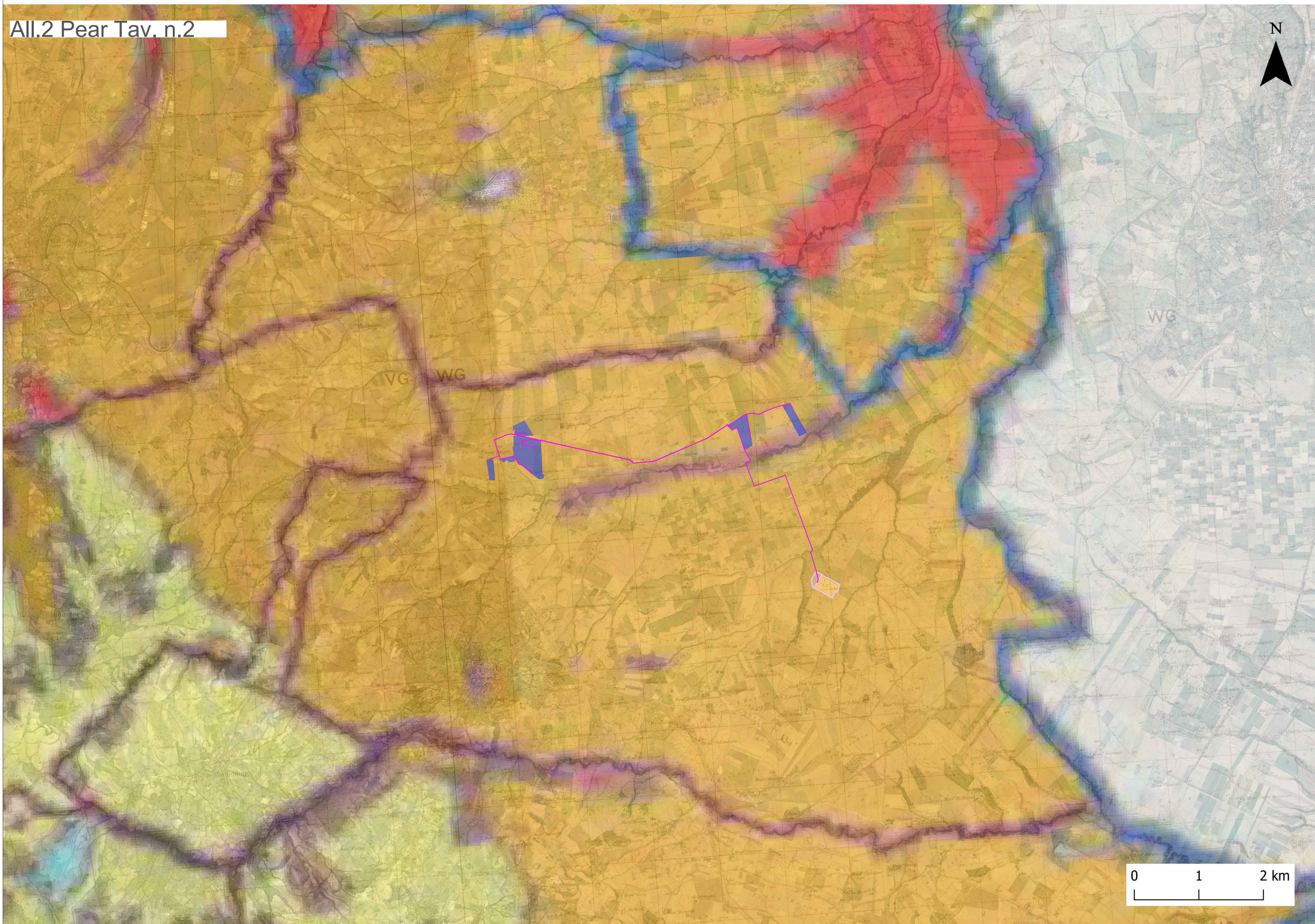

Impianto Agrivoltaico CEPPETO,
 potenza nominale 27,185MWp, sito in Rotello (CB)
 PROGETTO DEFINITIVO



Titolo:
Studio vincolistico: Allegato 2 al PEAR del Molise - Tavole n.1 e n.2

Il Proponente firma CEPPETO SOLAR S.r.l. Via Sant'Orsola n.3, 20123 Milano (MI) - C.F./P.IVA: 12923990969 GRUPPO: 	Il progettista: firma STUDIO MASC 
--	---

Firme e Revisioni					Codifica elaborato	
Rv	Data	Descrizione	Redatto	Verificato	Approvato	Sigla elaborato
0	18-07-23	Studio vincolistico				SVI-14
						Formato A2+
						Scala elaborato 1:50.000 - 1:50.000
						Revisione Emissione

Questo documento è di proprietà esclusiva. E' proibita la riproduzione anche parziale e la cessione a terzi senza autorizzazione.