

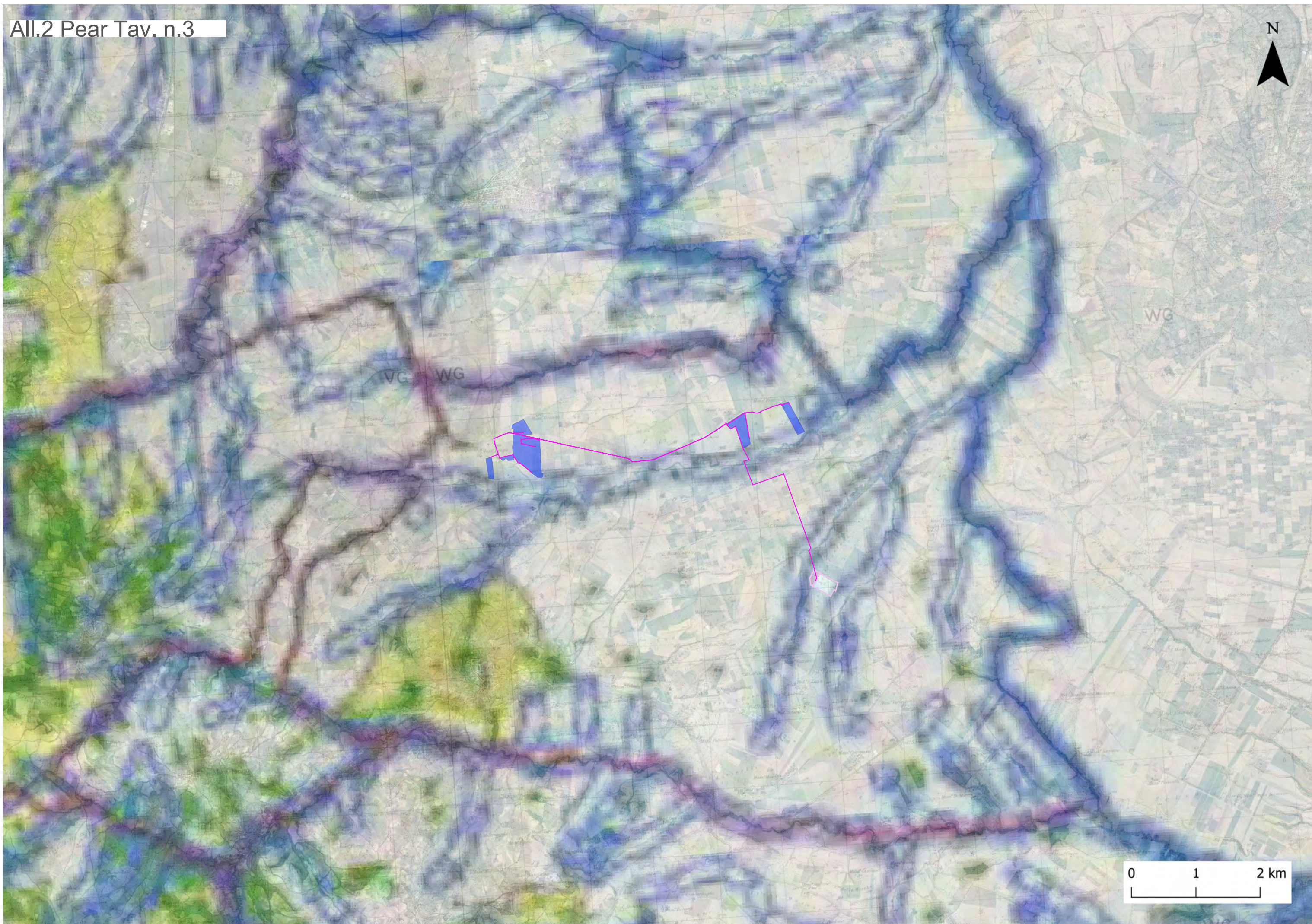



All.2 Pear Tav. n.3



ALL2_PEAR 3
N.2 carta dei vincoli con decreto sovrapposti al sistema delle acque e dei boschi















-  fiumi, specchi, linea di costa
-  boschi
-  vincoli con Decreto

Impianto Agrivoltaico "Ceppeteto"

-  Campi
-  Cavidotto
-  SE Rotello36kV
-  SE Rotello380

ALL2_PEAR 4
N.4 carta del sistema naturalistico con individuazione delle zone SIC/ZPS

TAVOLA 1.1 CARTA DEL SISTEMA NATURALISTICO

 Perimetro comunale	Individuazione su tutto il territorio regionale, sul quale sono riportate le suddivisioni degli ambiti amministrativi comunali , della rete idrografica (Fonte: strati prioritari Regione Molise), della localizzazione delle sorgenti (Fonte: Regione Molise), della localizzazione delle aree protette istituite (Fonte: Regione Molise), della aree SIC (Fonte: Rete natura 2000), della aree ZPS (Fonte: Rete natura 2000), della aree IBA (Fonte: Rete natura 2000), dei Geositi (Fonte: Regione Molise).
 Aree protette	Si è resa necessaria la georeferenziazione dei luoghi citati, integrando le informazioni riguardanti le aree protette istituite di recente.
 ZPS	
 SIC	Individuazione su tutto il territorio regionale delle zone a bosco (Fonte: Corine Land Cover 2006)
 IBA	
 Geositi	
 Sorgenti	Dal CLC III livello si sono estrapolate le aree a bosco così come riportate in legenda
 Idrografia	
 Boschi di conifere	
 Boschi di latifoglie	Individuazione su tutto il territorio regionale dei Comuni in cui sono presenti alberi monumentali (Fonte: Regione Molise)
 Boschi misti	
 0	Dall'elenco ufficiale della Regione i Comuni sono stati suddivisi così come riportati in legenda
 da 1 a 4 alberi monumentali	
 da 5 a 9 alberi monumentali	
 da 10 a 15 alberi monumentali	
 + 15 alberi monumentali	

All.2 Pear Tav. n.4

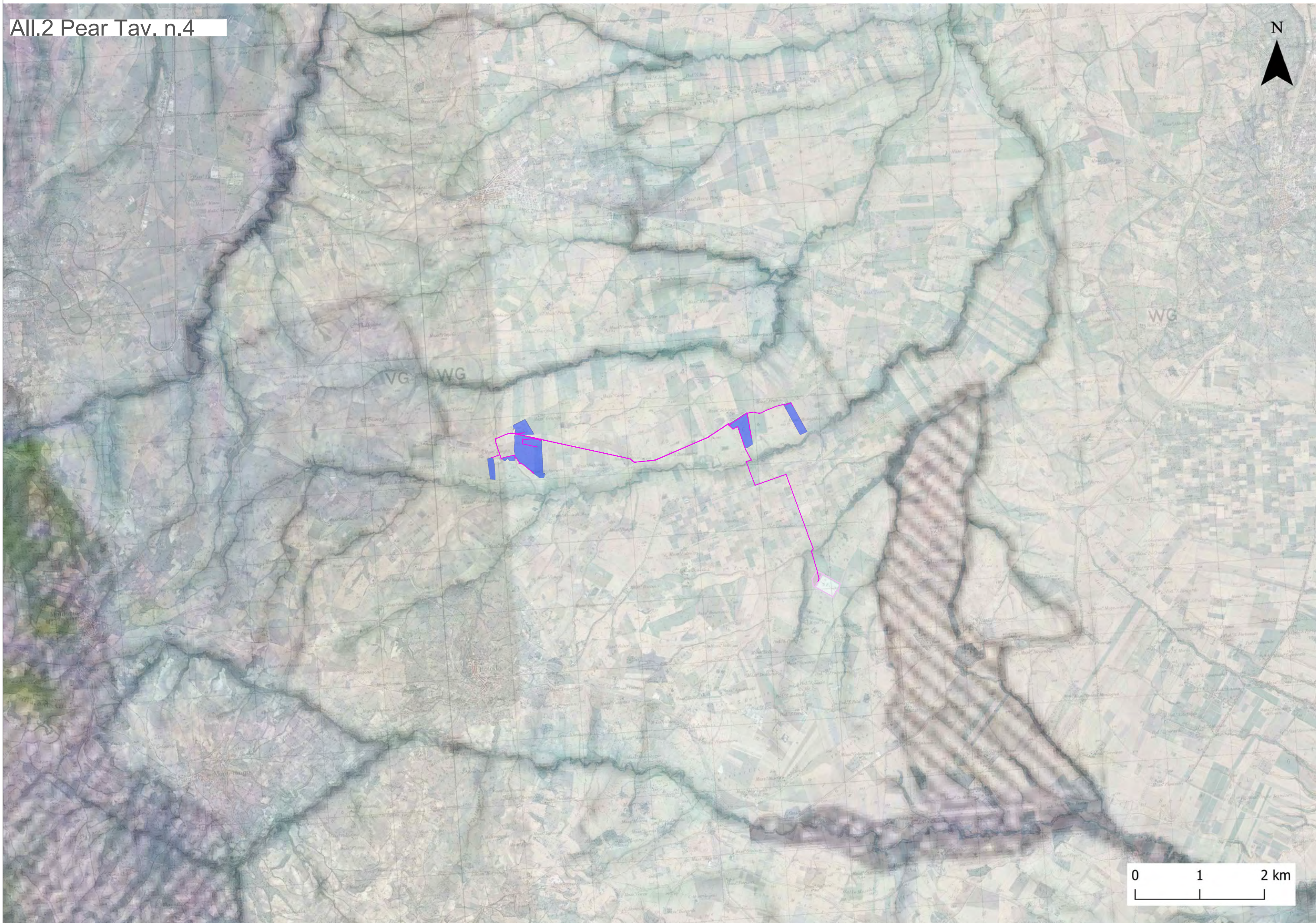

Impianto Agrivoltaico **CEPPETO**,
potenza nominale 27,185MWp, sito in Rotello (CB)
PROGETTO DEFINITIVO



Titolo:
Studio vincolistico: Allegato 2 al PEAR del Molise - Tavole n.3 e n.4

Il Proponente	firma	Il progettista:	firma
CEPPETO SOLAR S.r.l. Via Sant'Orsola n.3, 20123 Milano (MI) - C.F./P.IVA: 12923990969 GRUPPO: IBERNORDIC ENERGY		STUDIO MASC 	

Firme e Revisioni					Codifica elaborato	
Rv	Data	Descrizione	Redatto	Verificato	Approvato	Sigla elaborato
0	18-07-23	Studio vincolistico				SVI-15
						Formato A2+
						Scala elaborato 1:50.000 - 1:50.000
						Revisione Emissione

Questo documento è di proprietà esclusiva. E' proibita la riproduzione anche parziale e la cessione a terzi senza autorizzazione.