

PTCP di Campobasso - Matrice Ambientale - TAV.A Oasi - SIC -ZPS

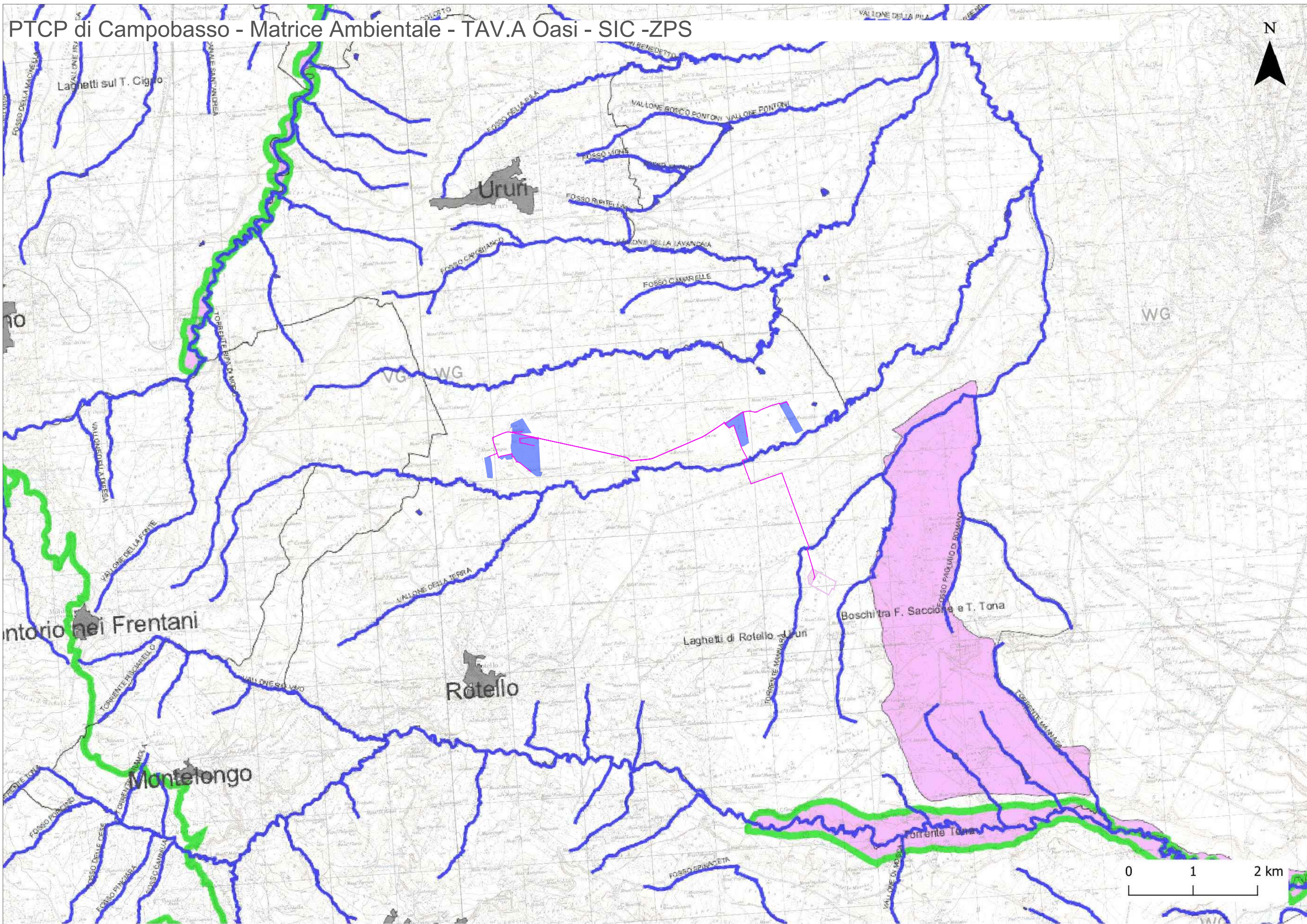

Impianto Agrivoltaico "Ceppeto"

- Campi
- Cavidotto
- ▨ SE Rotello36kV
- ▨ SE Rotello380

**LEGENDA**

- Laghi
- rete idrografica
- Centri
- Oasi
- oasi LIPU di Casacalenda
- oasi WWF di Guardafregio e Campochiaro
- Zps di individuazione regionale DGR n. 230 del 06.03.07
- SIC

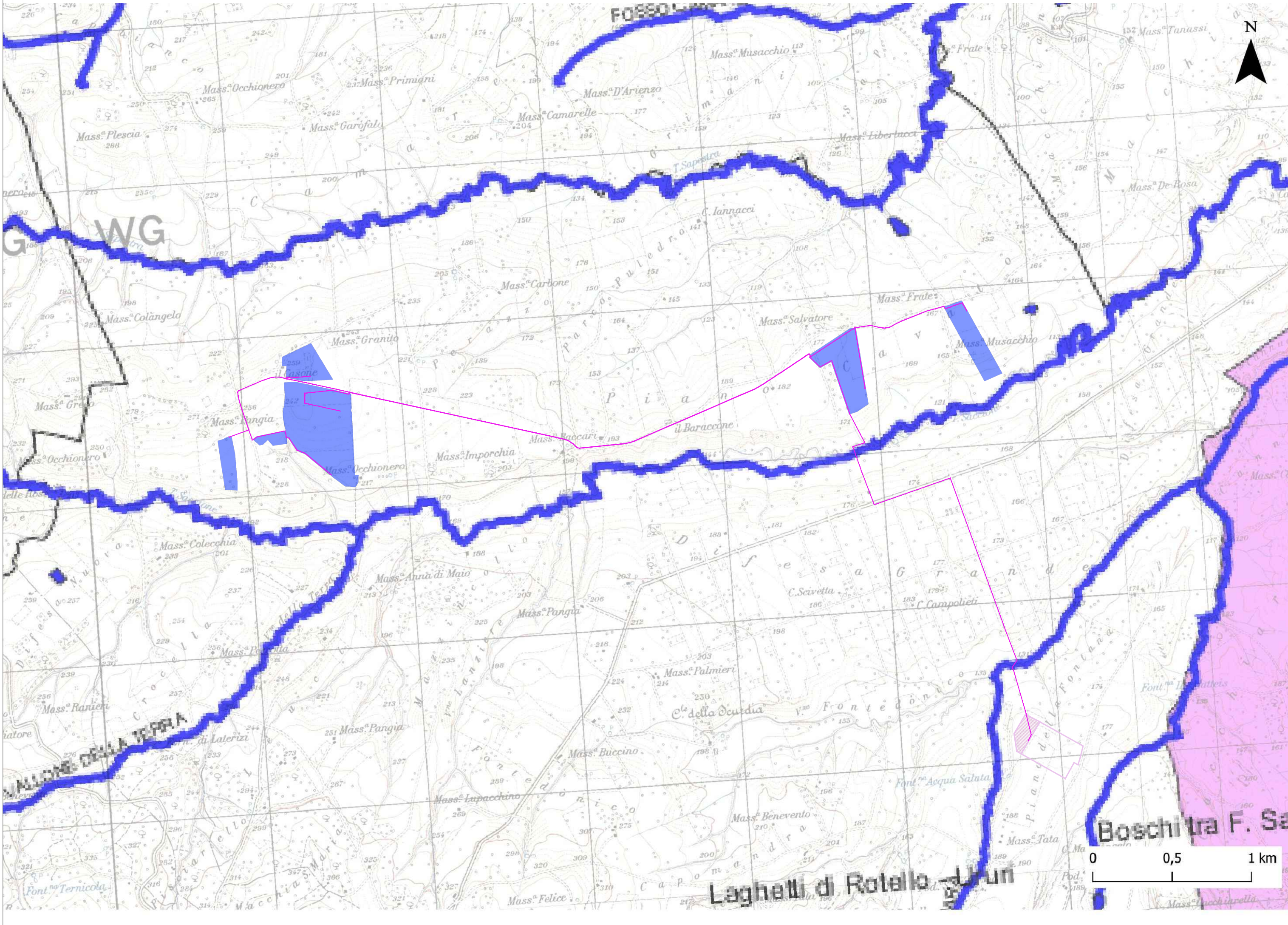

Impianto Agrivoltaico CEPPETO, potenza nominale 27,185MWp, sito in Rotello (CB) PROGETTO DEFINITIVO



Titolo:  
Studio vincolistico: PTCP di Campobasso - Matrice ambientale TAV. A(5)

Il Proponente firma  
**CEPPETO SOLAR S.r.l.**  
 Via Sant'Orsola n.3, 20123 Milano (MI) - CF/P.IVA: 12923990969  
 GRUPPO: **IBERNORDIC ENERGY**

Il progettista: firma  
**STUDIO MASC**  
 [Professional seals and stamps]

| Firme e Revisioni |          |                     |         |            |
|-------------------|----------|---------------------|---------|------------|
| Rv                | Data     | Descrizione         | Redatto | Verificato |
| 0                 | 18-07-23 | Studio vincolistico |         |            |

**STUDIO MASC**  
 SOCIETA' COOPERATIVA  
 Via Roma, 111 - 01100 Campobasso  
 Partita IVA: 0145081211

| Codifica elaborato |                     |
|--------------------|---------------------|
| Sigla elaborato    | SVI-20              |
| Formato            | A2+                 |
| Scala elaborato    | 1:50.000 - 1:20.000 |
| Revisione          | Emissione           |

Questo documento è di proprietà esclusiva. E' proibita la riproduzione anche parziale e la cessione a terzi senza autorizzazione.