

Impianto Agrivoltaico "Ceppetò"

- Campi
- Cavidotto
- SE Rotello36kV
- SE Rotello380

LEGENDA

- Piano Paesistico di Area Vasta n. 1
- Piano Paesistico di Area Vasta n. 2
- Piano Paesistico di Area Vasta n. 3
- Elenco acque inserite nell'elenco del RD 1903

Aree boschive

- 3.1.1. Boschi di latifoglie
- 3.1.2. Boschi di conifere
- 3.1.3. Boschi misti
- 3.2.1. Aree a pascolo naturale
- 3.2.2. Brughiere e cespuglieti
- 3.2.4. Aree a vegetazione boschiva ed arbustiva in evoluzione

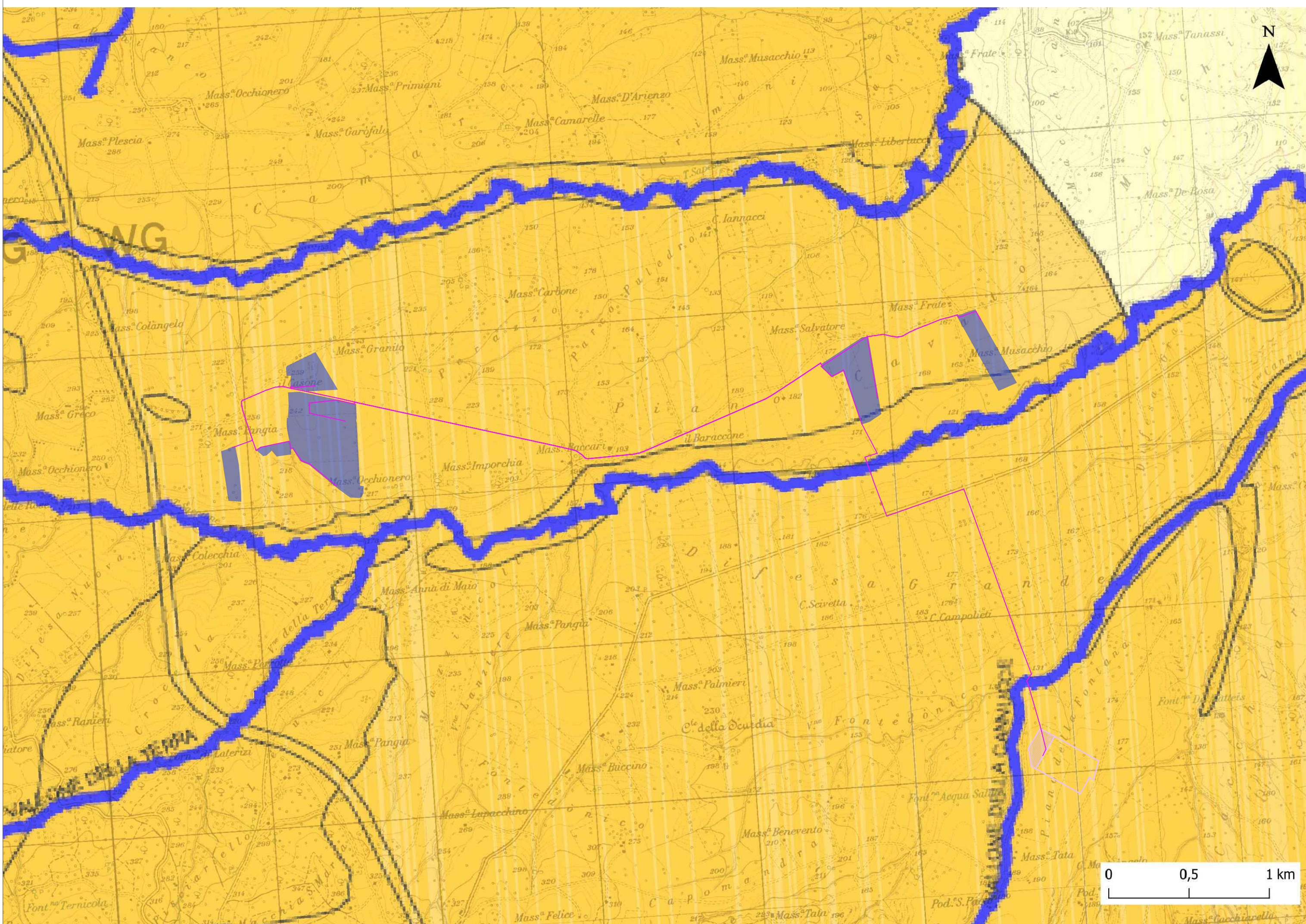

Impianto Agrivoltaico CEPPETO, potenza nominale 27,185MWp, sito in Rotello (CB) PROGETTO DEFINITIVO



Titolo:
Studio vincolistico: PTCP di Campobasso - Matrice ambientale TAV. A(6)

Il Proponente firma CEPPETO SOLAR S.r.l. Via Sant'Orsola n.3, 20123 Milano (MI) - CF/P.IVA: 12923990969 GRUPPO: IBERNORDIC ENERGY	Il progettista: firma STUDIO MASC
--	--

Firme e Revisioni				Codifica elaborato	
Rv	Data	Descrizione	Redatto	Verificato	Approvato
0	18-07-23	Studio vincolistico			
				Sigla elaborato	SVI-21
				Formato	A2 +
				Scala elaborato	1:50.000 - 1:20.000
				Revisione	Emissione