

Impianto Agrivoltaico "Ceppeto"

- Campi
- Cavidotto
- SE Rotello36kV
- SE Rotello380
- Legge 29 Giugno 1939, n. 1497
Paesaggio, bellezze naturali e beni ambientali
- Vincoli puntuali su beni di interesse archeologico
- Vincoli puntuali su beni immobili

Vincoli puntuali su beni di interesse archeologico e su beni immobili

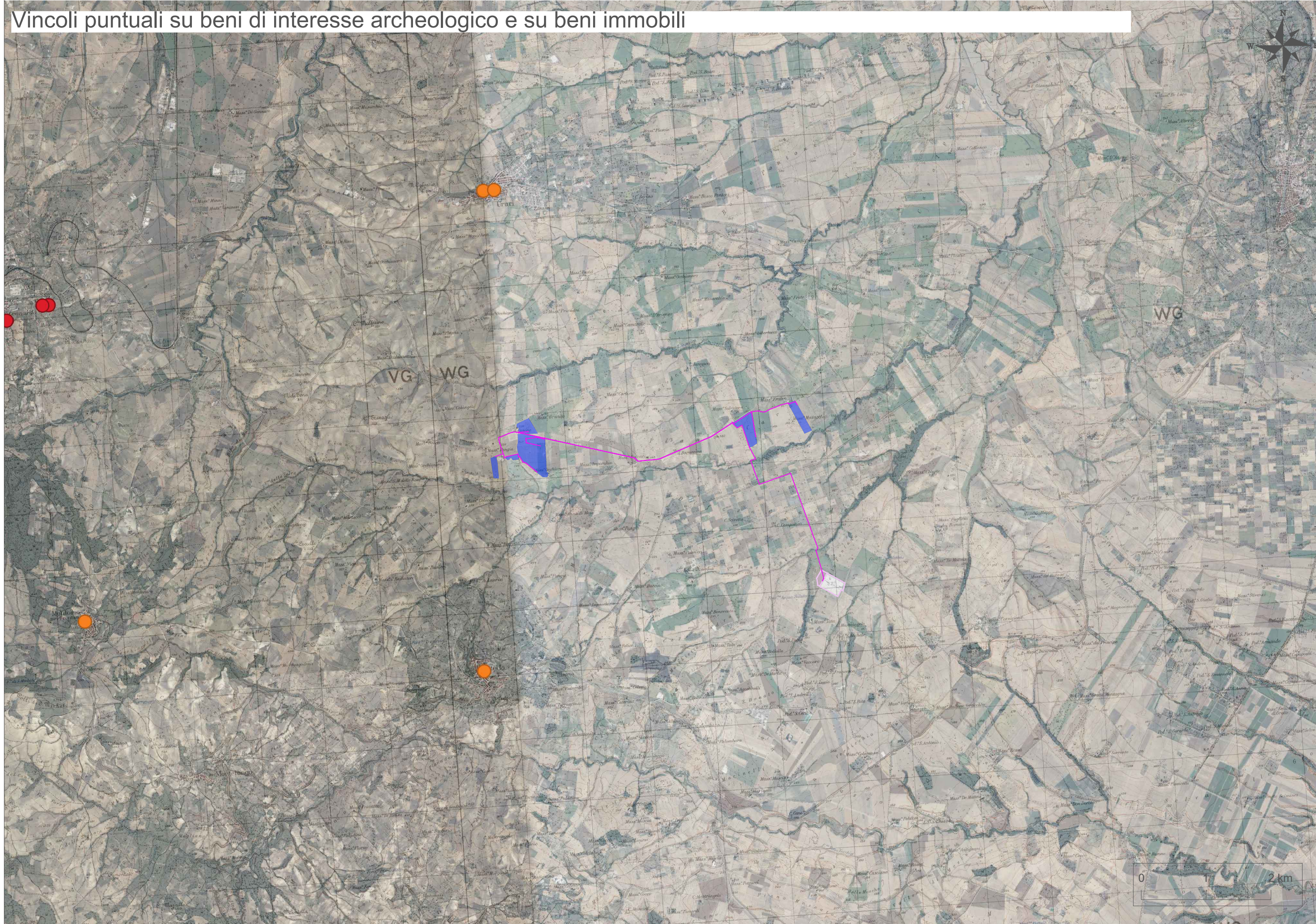

Impianto Agrivoltaico CEPPETO,
potenza nominale 27,185MWp, sito in Rotello (CB)
PROGETTO DEFINITIVO



Titolo:
Studio vincolistico: Paesaggio, bellezze naturali e vincoli puntuali

Il Proponente firma CEPPETO SOLAR S.r.l. Via Sant'Orsola n.3, 20123 Milano (MI) - C.F./P.IVA: 12923990969 GRUPPO: IBERNORDIC ENERGY	Il progettista: firma STUDIO MASC
---	--

Firme e Revisioni					Codifica elaborato	
Rv	Data	Descrizione	Redatto	Verificato	Approvato	Sigla elaborato
0	18-07-23	Studio vincolistico			STUDIO MASC <small>SOCIETÀ COOPERATIVA Via Roma, Lumina, 21 - 85047 Rapolla Partita IVA: 014508121</small>	SVI-27
						Formato: A2 +
						Scala elaborato: 1:50.000 - 1:50.000
						Revisione: Emissione