

Ambiti del piano paesistico

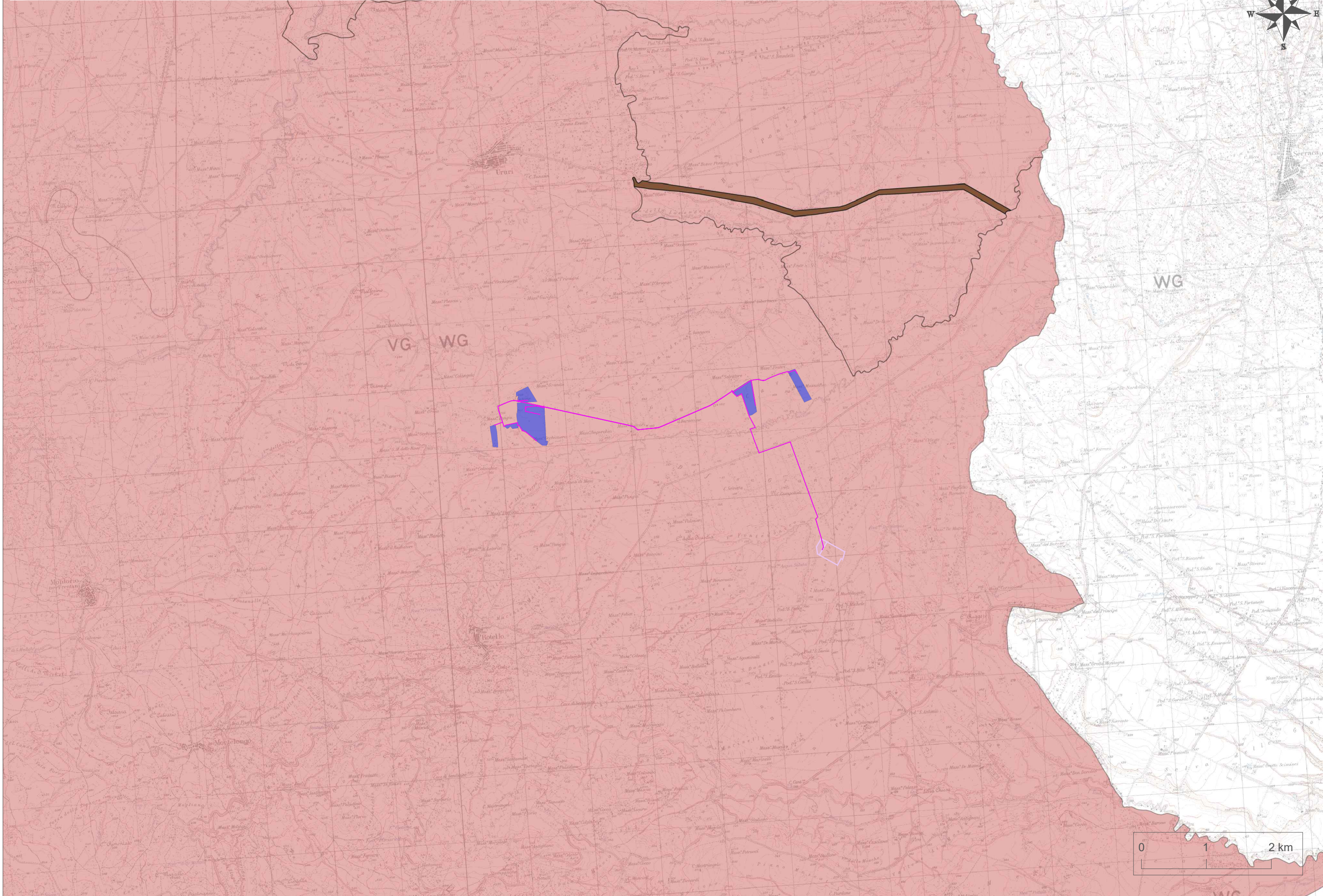

Impianto Agrivoltaico "Ceppetò"

- Campi
  - Cavidotto
  - ▨ SE Rotello36kV
  - ▨ SE Rotello380
  - Ambiti del piano paesistico
- Piano Paesistico adottato dalla G.R. con del. n.1934 del 18/03/1991

CARTA DELLA PERICOLOSITA'  
PER COMUNE



Carta della pericolosità di incendi

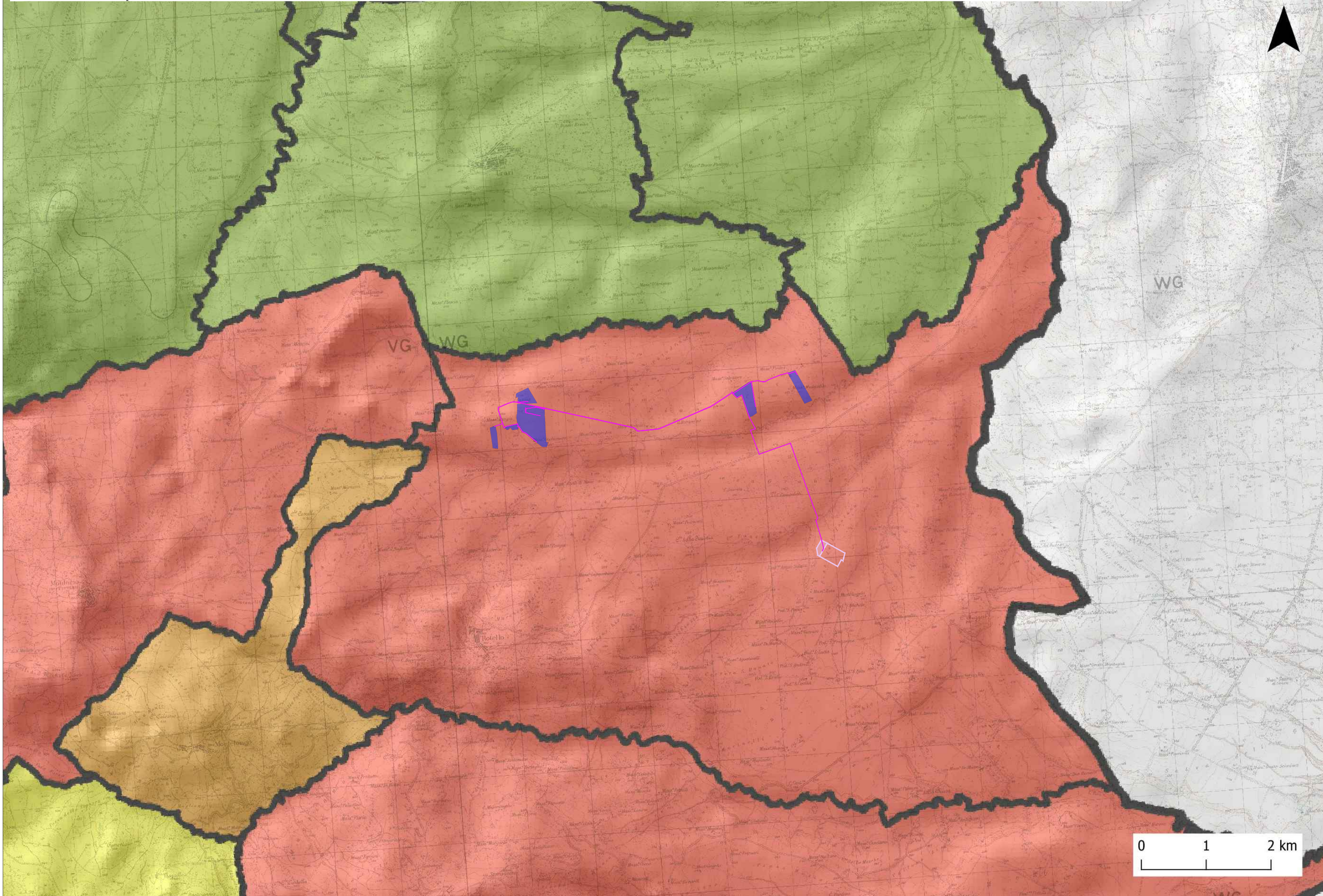

Impianto Agrivoltaico CEPPETO,  
potenza nominale 27,185MWp, sito in Rotello (CB)  
PROGETTO DEFINITIVO



Titolo:  
**Studio vincolistico: Ambiti del piano paesistico/ Pericolosità di incendi per Comune**

Il Proponente	firma	Il progettista:	firma
CEPPETO SOLAR S.r.l. Via Sant'Orsola n.3, 20123 Milano (MI) - C.F./P.IVA: 12923990969 GRUPPO:		<b>STUDIO MASC</b>	
<b>IBERNORDIC</b> ENERGY			

Firme e Revisioni					Codifica elaborato	
Rv	Data	Descrizione	Redatto	Verificato	Approvato	Sigla elaborato
0	18-07-23	Studio vincolistico				SVI-28
						Formato A2+
						Scala elaborato 1:50.000 - 1:50.000
						Revisione Emissione