

Impianto Agrivoltaico "Ceppetò"

- Campi
- Cavidotto
- SE Rotello36kV
- SE Rotello380

Legenda

- corsi d'acqua
 - corpi idrici virtuali
 - invasi
 - urbanizzato
 - limiti comunali
 - limiti regionali
 - autostrade
 - tratta ferroviaria
 - limiti di bacino extra-regionali
- bacini regionali**
- Biferno
 - Fortore
 - Saccione
 - Trigno
 - Volturmo
 - Sangro
 - Sinarca
 - Sinello
 - Torrente Mergola
 - Torrente Tecchio
 - Vallone Rio Vivo
 - Vallone delle Canne

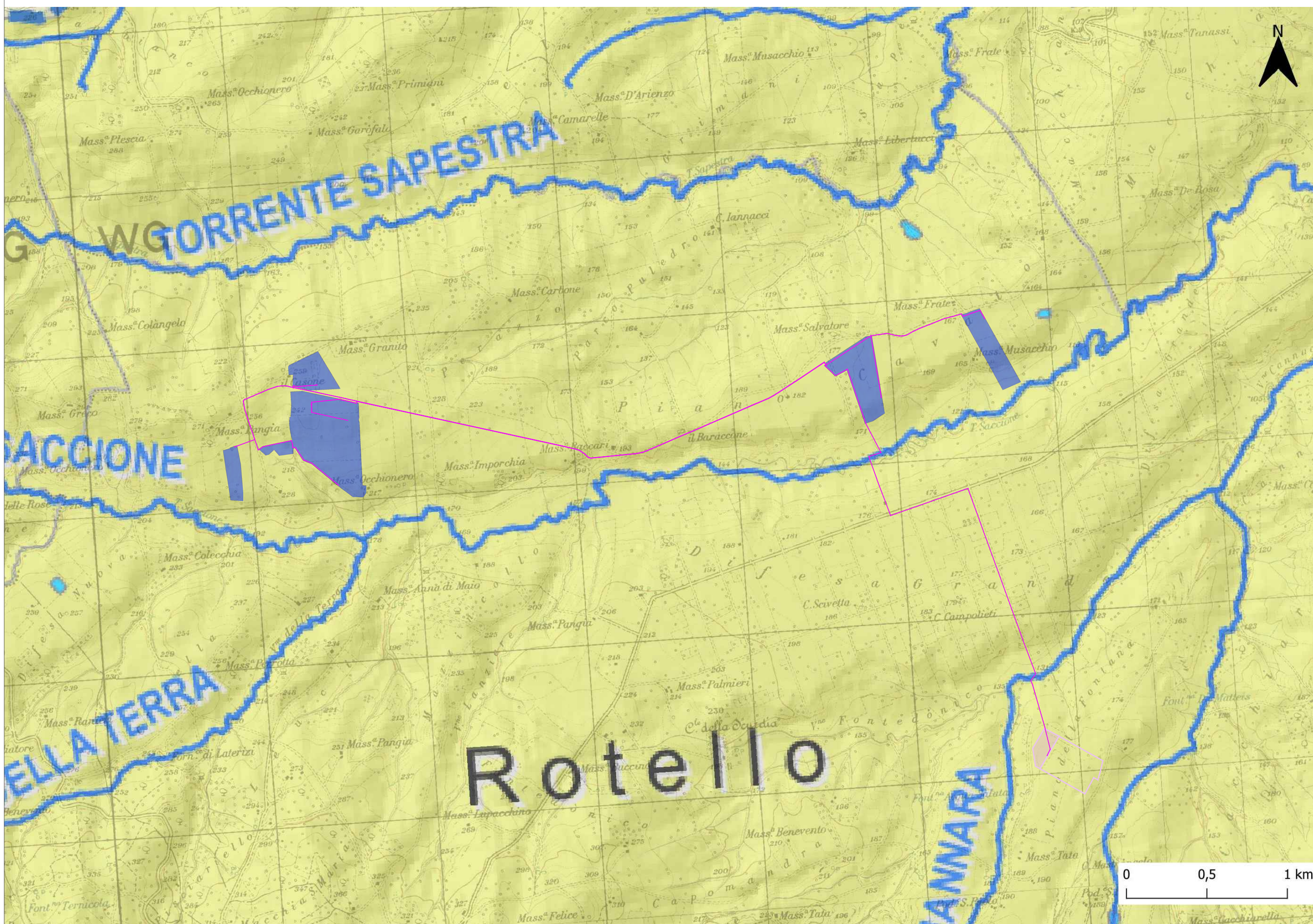

Impianto Agrivoltaico **CEPETO**,
potenza nominale 27,185MWp, sito in Rotello (CB)
PROGETTO DEFINITIVO



Titolo:
Studio vincolistico: Piano di tutela delle acque - Reticolo idrografico della Regione Molise

<p>Il Proponente firma</p> <p>CEPETO SOLAR S.r.l. Via Sant'Orsola n.3, 20123 Milano (MI) - CF/P.IVA: 12923990969 GRUPPO:</p> <p>IBERNORDIC ENERGY</p>	<p>Il progettista: firma</p> <p>STUDIO MASC</p>
--	---

Firme e Revisioni				Codifica elaborato	
Rv	Data	Descrizione	Redatto	Verificato	Approvato
0	18-07-23	Studio vincolistico			

STUDIO MASC
SOCIETÀ COOPERATIVA
Via Roma, 101 - 01100 - 01121
Partita IVA: 1014308121

Sigla elaborato	SVI-6
Formato	A2 +
Scala elaborato	1:50.000 - 1:20.000
Revisione	Emissione