

Impianto Agrivoltaico "Ceppetò"

- Campi
- Cavidotto
- ▨ SE Rotello36kV
- ▨ SE Rotello380

Legenda

- | | | |
|--|--|--|
| <p>Tipi fluviali</p> <ul style="list-style-type: none"> — 012_AS_1_T — 012_EP_7_T — 012_IN_7_T — 012_SS_2_T — 012_SS_3_T — 012_SS_4_T — 018_EP_7_T — 018_IN_7_T — 018_SR_1_T — 018_SR_2_T — 018_SS_2_T — 018_SS_3_T — 018_SS_4_T | <p>Tipi acque marino-costiere</p> <ul style="list-style-type: none"> ■ R14_001_B_2 ■ I022_F_2 ■ I027_C_2 | <p>Pressioni puntuali</p> <ul style="list-style-type: none"> ◆ siti contaminati ◆ discariche <p>cave</p> <ul style="list-style-type: none"> ■ non significativo ■ significativo <p>impianti di depurazione</p> <ul style="list-style-type: none"> ■ significativo IPPC ■ non significativo ■ significativo |
| <p>Tipi lacustri</p> <ul style="list-style-type: none"> ■ invasi - ME4 | <p>— corsi d'acqua</p> <p>▭ limiti di regione</p> <p>▭ limiti di bacino</p> | |

Prelievi

- ▲ principali derivazioni
- ⚡ centrali elettriche

Regolazione di portate e alterazioni morfologiche

- opere idrauliche

Pressioni diffuse

- ▨ terre arabili / seminativi
- ▨ colture permanenti
- ▨ urbanizzato

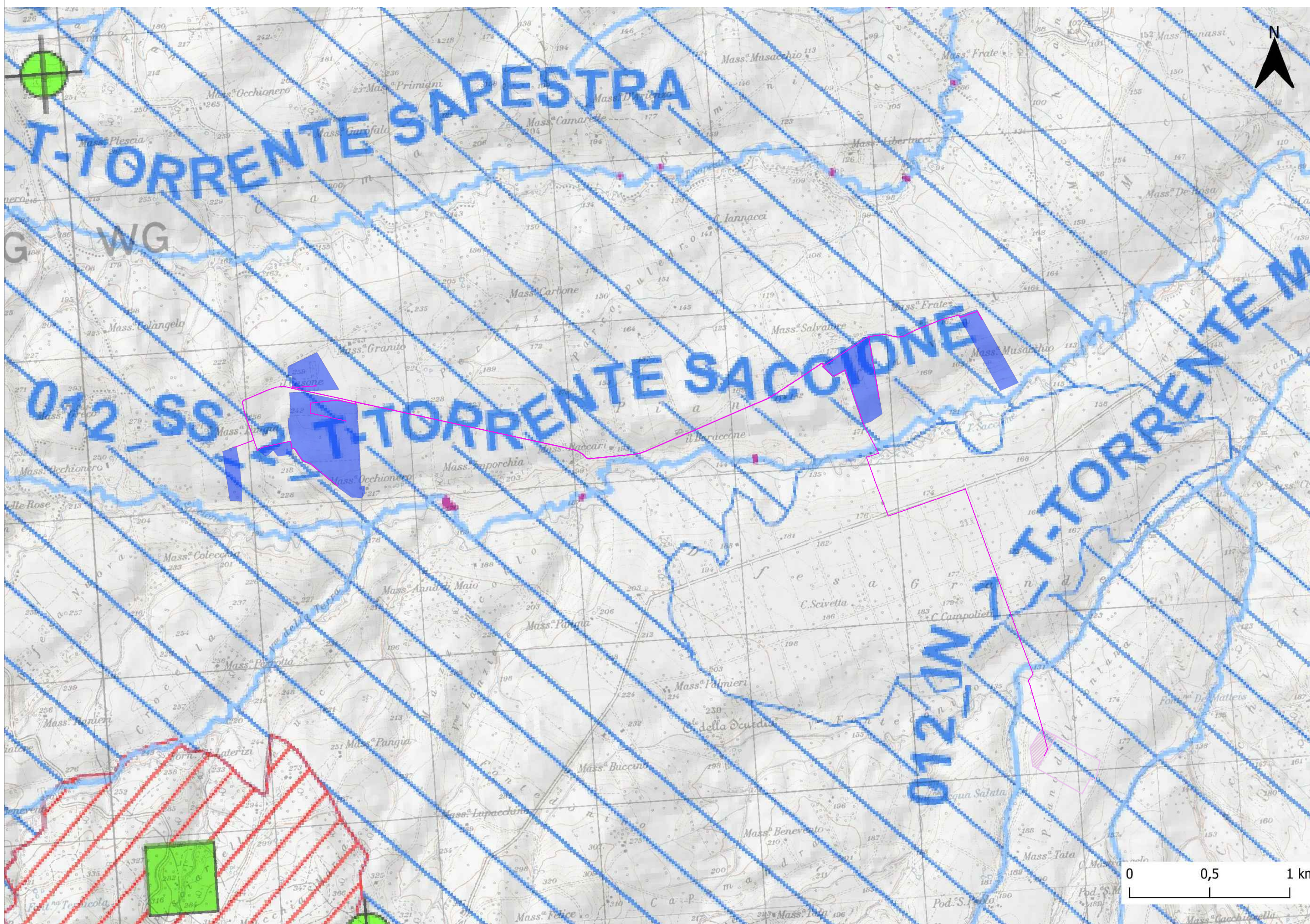

Impianto Agrivoltaico CEPPETO, potenza nominale 27,185MWp, sito in Rotello (CB) PROGETTO DEFINITIVO



Titolo:
Studio vincolistico: Pressioni sulle acque superficiali

<p>Il Proponente</p> <p>CEPPETO SOLAR S.r.l. Via Sant'Orsola n.3, 20123 Milano (MI) - CF/P.IVA: 12923990969</p> <p>IBERNORDIC ENERGY</p>	<p>firma</p>	<p>Il progettista:</p> <p>STUDIO MASC</p>	<p>firma</p>
--	--------------	---	--------------

Firme e Revisioni					Codifica elaborato	
Rv	Data	Descrizione	Redatto	Verificato	Approvato	Sigla elaborato
0	18-07-23	Studio vincolistico				SVI-8
						Formato A2+
						Scala elaborato 1:50.000 - 1:20.000
						Revisione Emissione

Questo documento è di proprietà esclusiva. E' proibita la riproduzione anche parziale e la cessione a terzi senza autorizzazione.