

Tav.1: Carta Geologica (1:5.000)

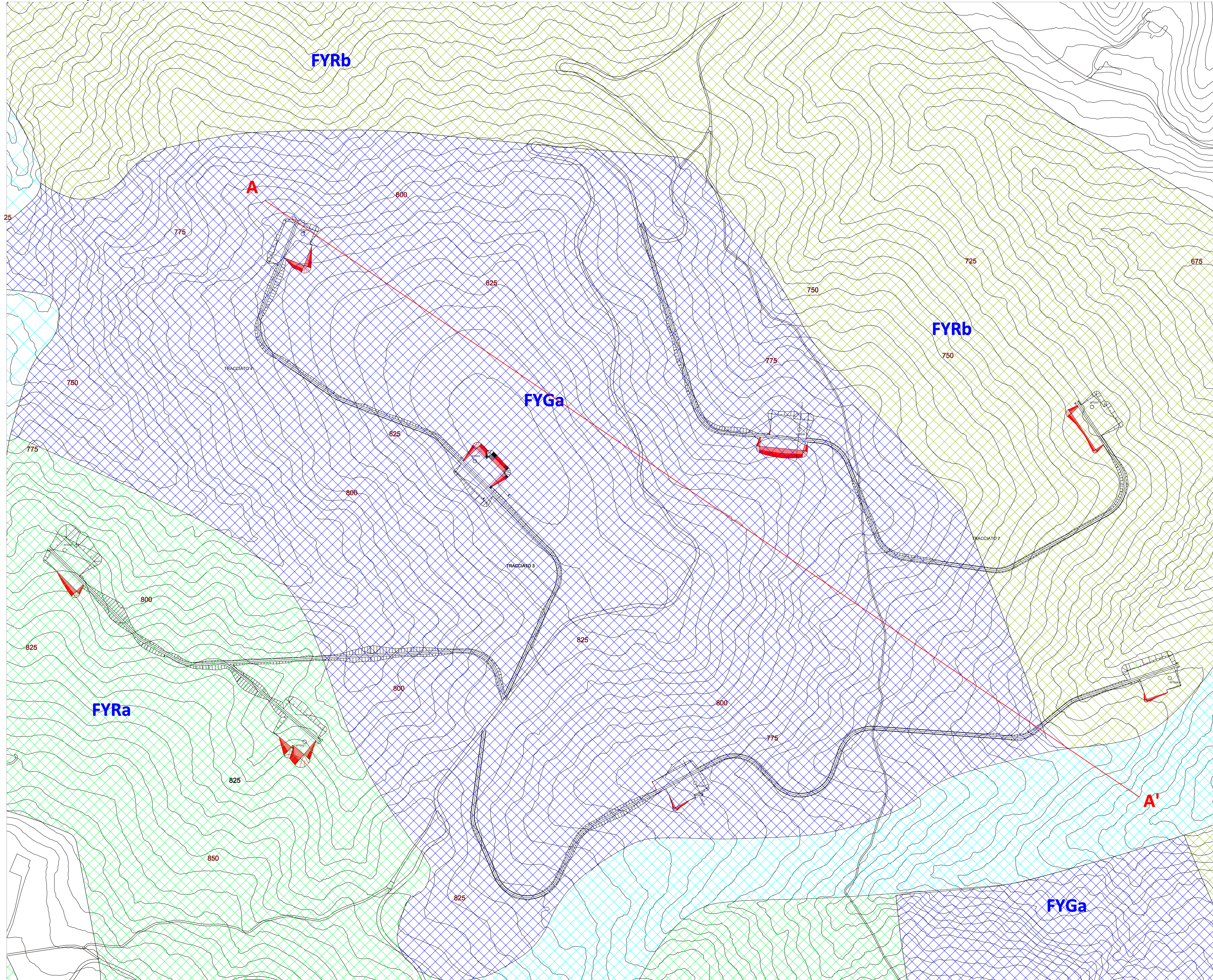

Tav.2: Corografia (Scala 1:10.000)

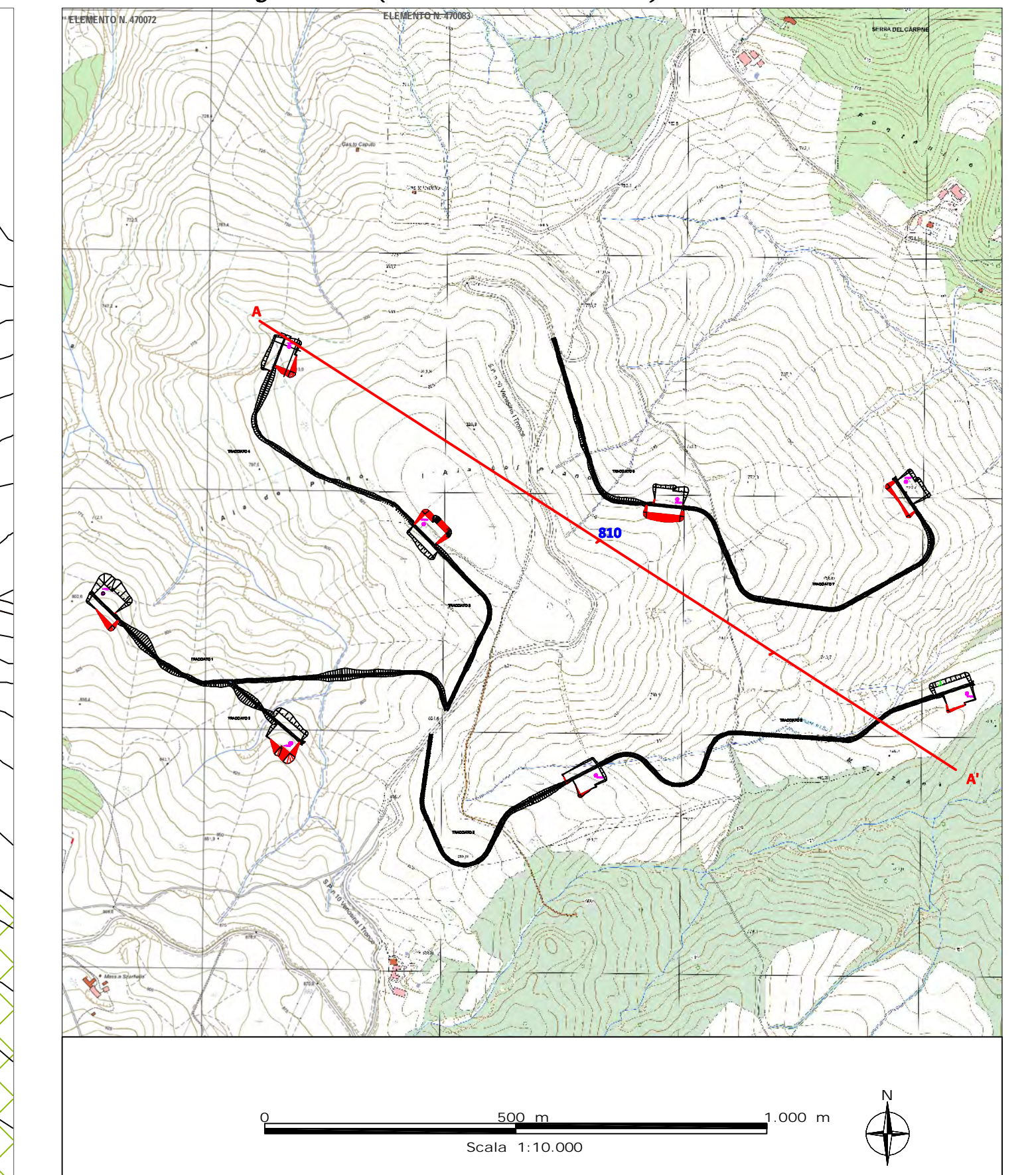

CARTA GEOLOGICA

LEGENDA:

- DEPOSITI DI FRANA**
Costituiti da materiale detritico sciolto, in assetto caotico, disstrutturato eterogeneo ed anisotropo, la cui natura dipende dall'unità formazionale originaria coperta. (Pleistocene Sup. - Olocene)
- FLYSCH GALESTRINO**
Alternanza in strati sottili di calcilutiti e calcilutiti grigie e giallastre, localmente silicizzate, marne calcaree e silicifere a frattura concoidale, argilliti silicee fogliate a frattura prismatica nera, grigie e verdastre ed argilliti con fratturazione, completamente silicizzate e calcilutiti grigie e giallastre. (Cretaceo Inf.)
- FLYSCH ROSSO - Membro Calcareo**
Argille marnose ed argilliti rossastre e grigio-verdastre con subordinate intercalazioni di calcari marnosi, calcilutiti e calcareniti biancastre o rosate in strati sottili (Eocene - Oligocene)
- FLYSCH ROSSO - Membro Argiloso-Marnoso**
Costituita da argille, argille marnose ed argilliti grigiastre, bruno e rosso-verdastre, con intercalazioni di marne biancastre e rosate, calcilutiti e calcareniti torbidiche biotastiche, talora silicizzate e subordinati diasprati rossastri e verdastri in strati millimetrici e centimetrici (Cretaceo Sup. - Oligocene)

A-A' Traccia del profilo geologico

Aerogeneratore

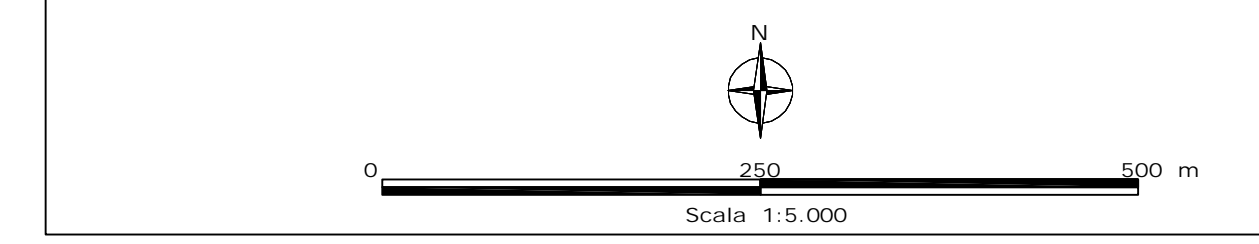

REGIONE BASILICATA
PROVINCIA DI POTENZA
COMUNE DI CANCELLARA

PROGETTO DEFINITIVO DI UN PARCO EOLICO
E DELLE OPERE CONNESSE
SITO NEL TERRITORIO DEL COMUNE DI CANCELLARA
DI POTENZA COMPLESSIVA PARI A 32 MW

Proprietà:
BUONVENTO s.r.l.
BUONVENTO s.r.l.
Via Roma, 100 - 85020 CANCELLARA (PZ)
Tel. +39 0974 811161 - Fax +39 0974 811162
E-mail: info@buonvento.it

Progettista (parte civile):
STUDIO DI INGEGNERIA ED ARCHITETTURA MARGIOTTA ASSOCIATI
Via S. Maria Maddalena, 10 - 85020 CANCELLARA (PZ)
Tel. +39 0974 811161 - Fax +39 0974 811162
E-mail: info@margiottaassociati.it

Progettista (parte civile):
STUDIO DI INGEGNERIA ED ARCHITETTURA MARGIOTTA ASSOCIATI
Via S. Maria Maddalena, 10 - 85020 CANCELLARA (PZ)
Tel. +39 0974 811161 - Fax +39 0974 811162
E-mail: info@margiottaassociati.it

Progettista (parte civile):
STUDIO DI INGEGNERIA ED ARCHITETTURA MARGIOTTA ASSOCIATI
Via S. Maria Maddalena, 10 - 85020 CANCELLARA (PZ)
Tel. +39 0974 811161 - Fax +39 0974 811162
E-mail: info@margiottaassociati.it

SCALA:	1:2000	NOI ME FILE:	Carta Geologica
CODICE ELABORATO:	A.16.A.8	TITOLO ELABORATO:	CARTA GEOLOGICA

REV:	A	DESCRIZIONE:	Completamento progetto	DATA:	04/2023	DE CARO	DE CARO	MARGIOTTA
------	---	--------------	------------------------	-------	---------	---------	---------	-----------

Il presente documento è valido in base alle leggi e norme vigenti in materia di progettazione e attività di studio e di ricerca, senza alcun vincolo di responsabilità.