

PARTICOLARE PIAZZOLA IN FASE DI MONTAGGIO DELL'AEROGENERATORE WTG01  
scala 1:1000

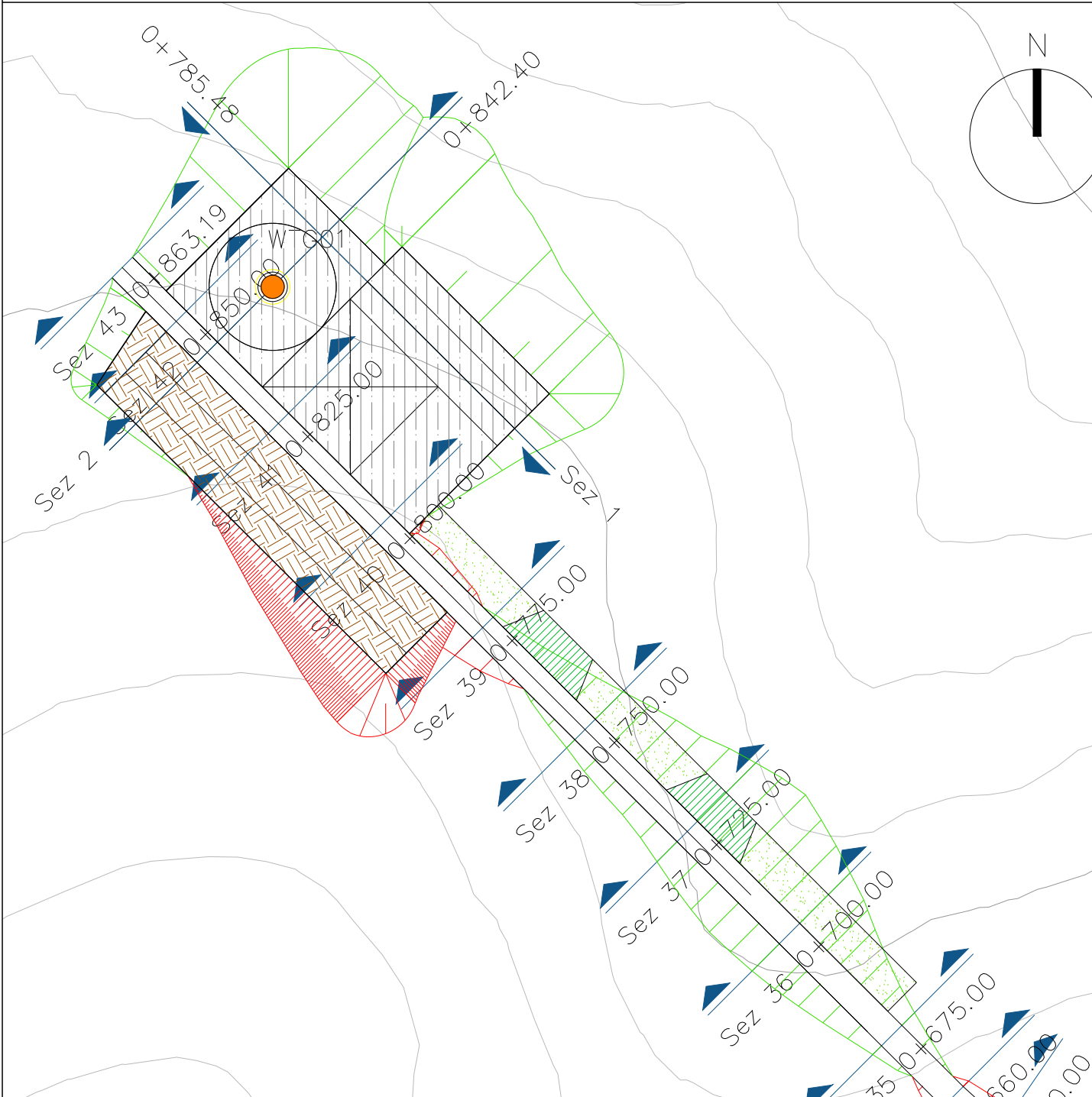

PARTICOLARE PIAZZOLA IN FASE DI ESERCIZIO DELL'AEROGENERATORE WTG01  
scala 1:1000

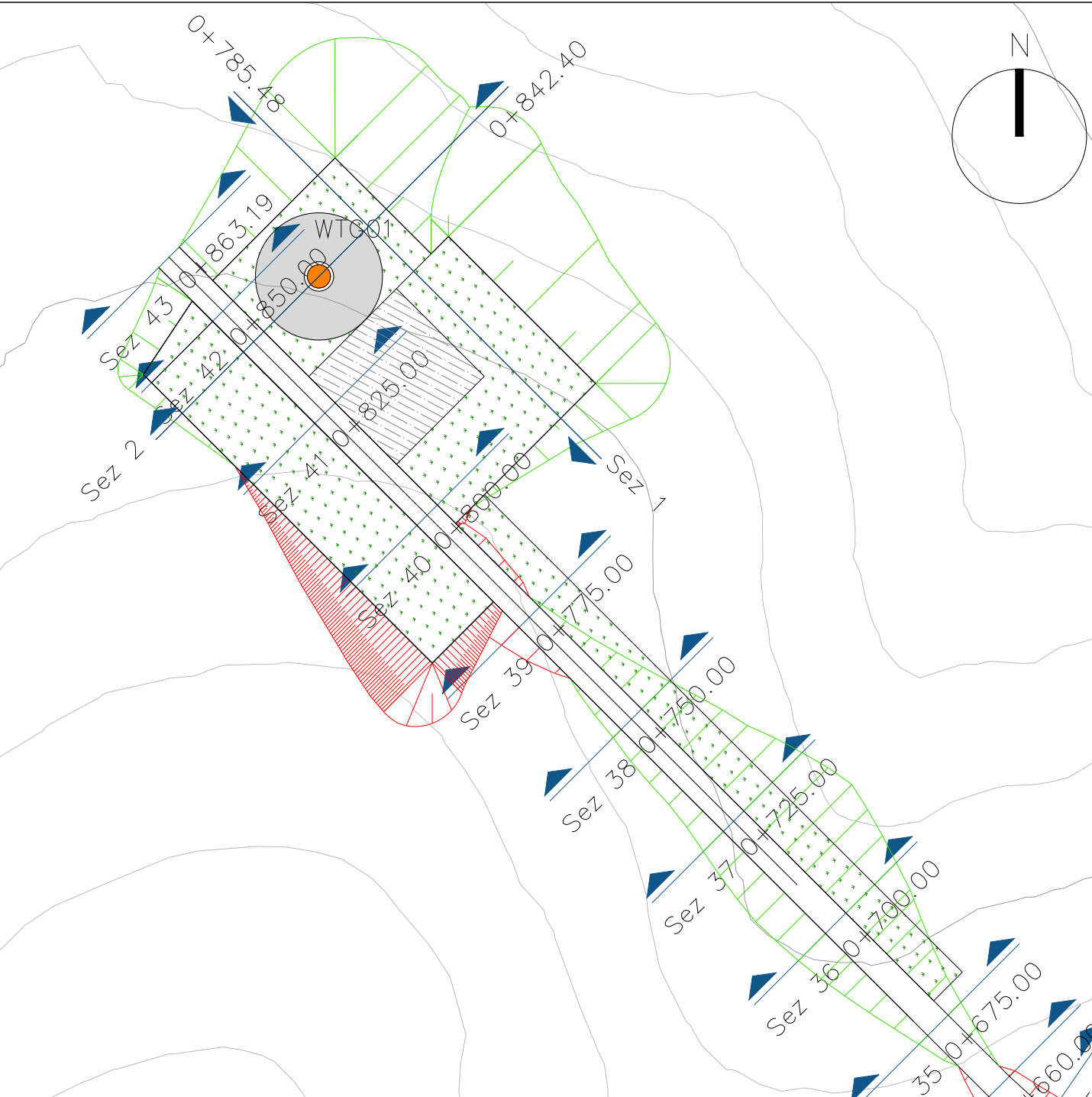

PARTICOLARE PIAZZOLA IN FASE DI DISMISSIONE DELL'AEROGENERATORE WTG01  
scala 1:1000

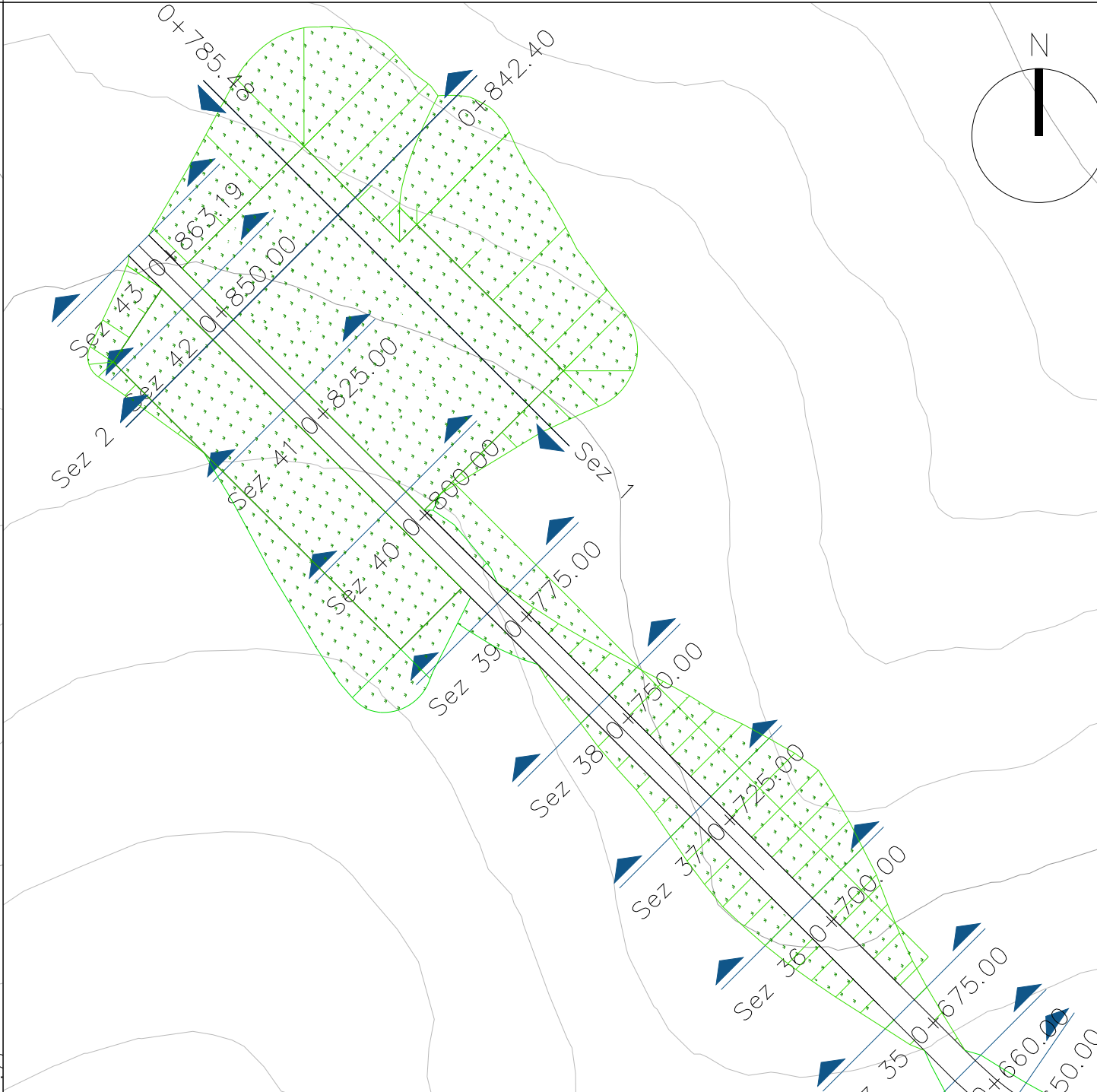

STRALCIO DI INQUADRAMENTO AREA DEL PARCO  
scala 1:10.000

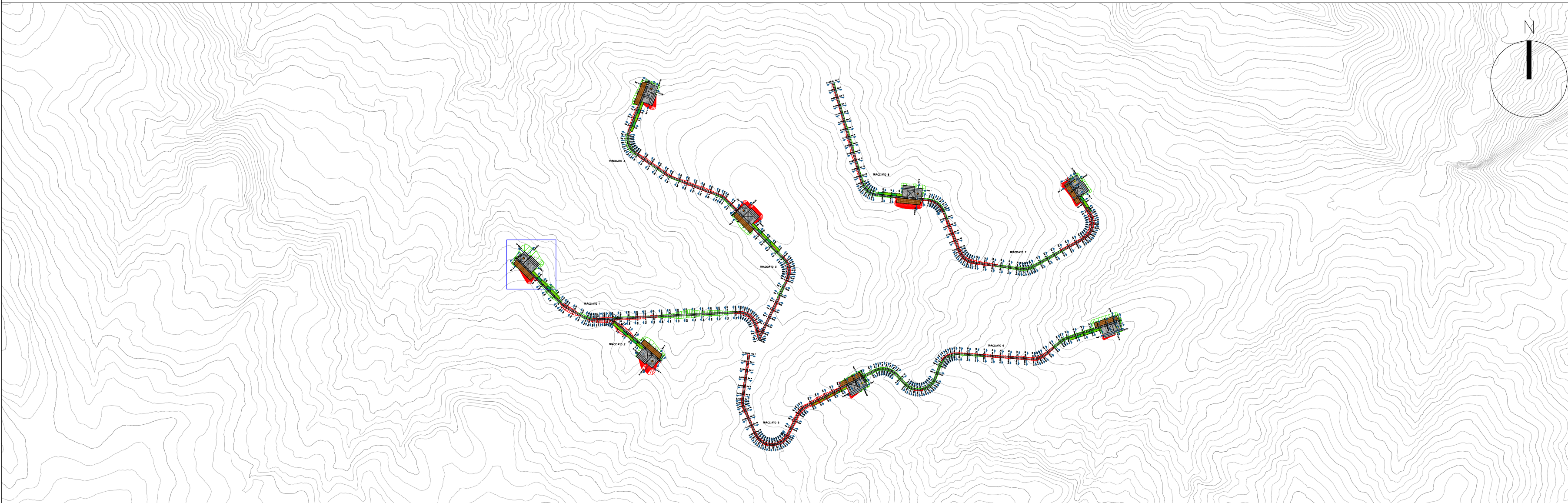

**LEGENDA**

- AEROGENERATORE
- ⊙ FONDAZIONE AEROGENERATORE IN C.A.
- TERRENO RINATURIZZATO CON PIANTUMAZIONE DI ESSENZE AUTOCTONE
- PIAZZOLA AUSILIARE PER MONTAGGIO GRU
- PIAZZOLA AUSILIARE LIBERA DA OSTACOLI
- PIAZZOLA LIVELLATA IN TERRENO NATURALE LIBERA DA OSTACOLI
- PAVIMENTAZIONE COSTITUITA DA UNO STRATO DI MISTO ARTIFICIALE COMPATTATO DI 30 CM
- SCAVO
- RIPORTO

**REGIONE BASILICATA**  
**PROVINCIA DI POTENZA**  
**COMUNE DI CANCELLARA**

**PROGETTO DEFINITIVO DI UN PARCO EOLICO  
E DELLE OPERE CONNESSE**  
**SITO NEL TERRITORIO DEL COMUNE DI CANCELLARA**  
**DI POTENZA COMPLESSIVA PARI A 32 MW**

Proponente:

**BUONVENTO s.r.l.**

**BUONVENTO s.r.l.**  
via Tiburtina, 1145 - 00156 ROMA  
tel. +39 06 4111087 mail: office@buonvento.srl.it

Dott. Luca RAINOLDI

Progettisti:

**MA**  
STUDIO DI INGEGNERIA ED ARCHITETTURA  
**MARGIOTTA ASSOCIATI**  
via N. Vaccaro, 37 - 85100 POTENZA (PZ)  
tel. +39 0971 37512 mail: studio@associatimargiotta.it

Arch. Donata M.R. MARGIOTTA  
Prof. Ing. Salvatore MARGIOTTA

**Responsabile opere elettriche:**  
**STUDIO ACQUASANTA**  
via D. Alighieri, 13/D - 75100 MATERA (MT)  
tel. +39 0835 336718 mail: ing.acquasanta@gmail.com

Ing. Paolo ACQUASANTA  
Ing. Eustachio SANTARISIA

**Responsabile S.I.A.:**  
**STUDIO ALESSANDRIA**  
via Circonvallazione Nomentana, 138 - 00162 ROMA  
tel. +39 348 5145564 mail: f.ales@libero.it

Prof. arch. Francesco ALESSANDRIA

**Responsabile geologia:**  
**GEO-STUDIO DI GEOLOGIA E GEOINGEGNERIA**  
via del Seminario Maggiore, 35 - 05100 POTENZA (PZ)  
tel. +39 0971 1800373 mail: studiogeopotenza@libero.it

Dott. geol. Antonio DE CARLO

SCALE: 1: 1.000-1: 10.000	NOME FILE: A.16.d.2.1NERBIMENTO PIAZZOLE A SERVIZIO DEGLI AEROGENERATORI .dwg
CODICE ELABORATO:	TITOLO ELABORATO:
A.16.d.2.1.1	Inerbimento piazzola a servizio dell'Aerogeneratore WTG01 Planimetria

REV.	DESCRIZIONE	DATA	REDATTO	VERIFICATO	APPROVATO
A	Consegna progetto	03/2023	E.Di Giuseppe	D.Margiotta	S.Margiotta

Il presente documento e quelli in esso richiamati sono proprietà del proponente BUONVENTO s.r.l. : come tali non possono essere divulgati né riprodotti in tutto o in parte, senza l'autorizzazione scritta della proprietà.