

PARTICOLARE PIAZZOLA IN FASE DI MONTAGGIO DELL'AEROGENERATORE WTG02
scala 1:1000

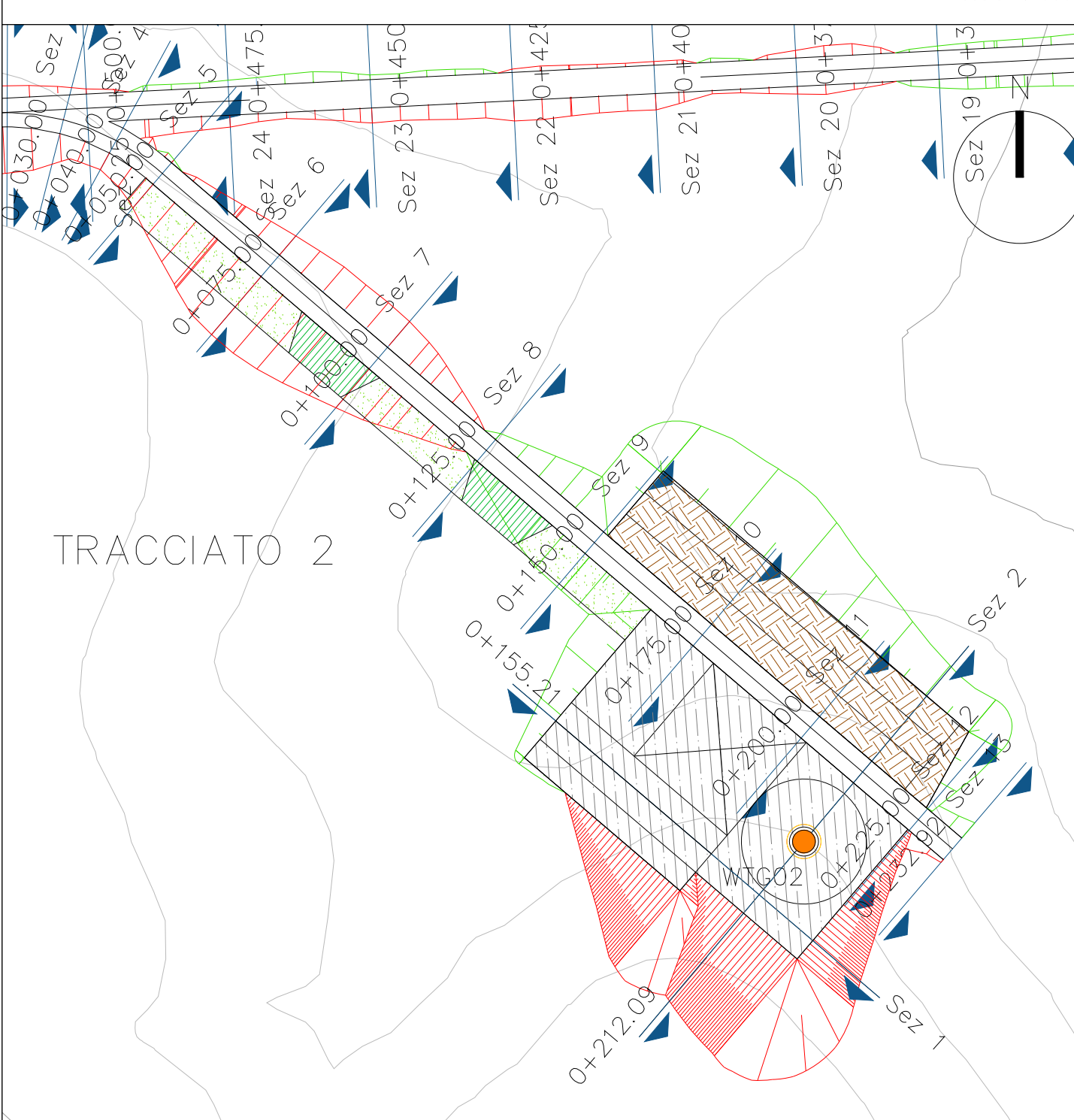

PARTICOLARE PIAZZOLA IN FASE DI ESERCIZIO DELL'AEROGENERATORE WTG02
scala 1:1000

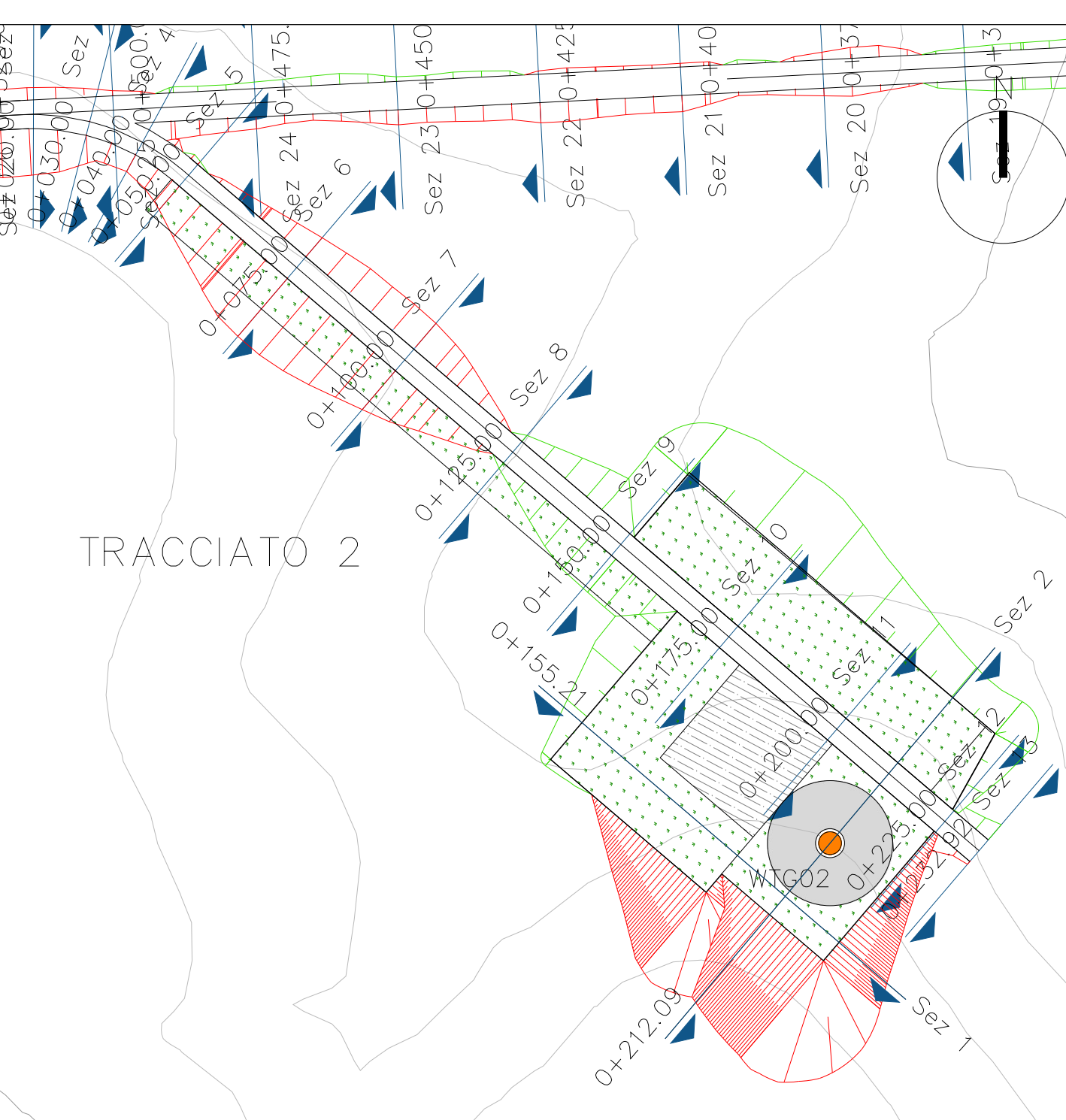

PARTICOLARE PIAZZOLA IN FASE DI DISMISSIONE DELL'AEROGENERATORE WTG02
scala 1:1000

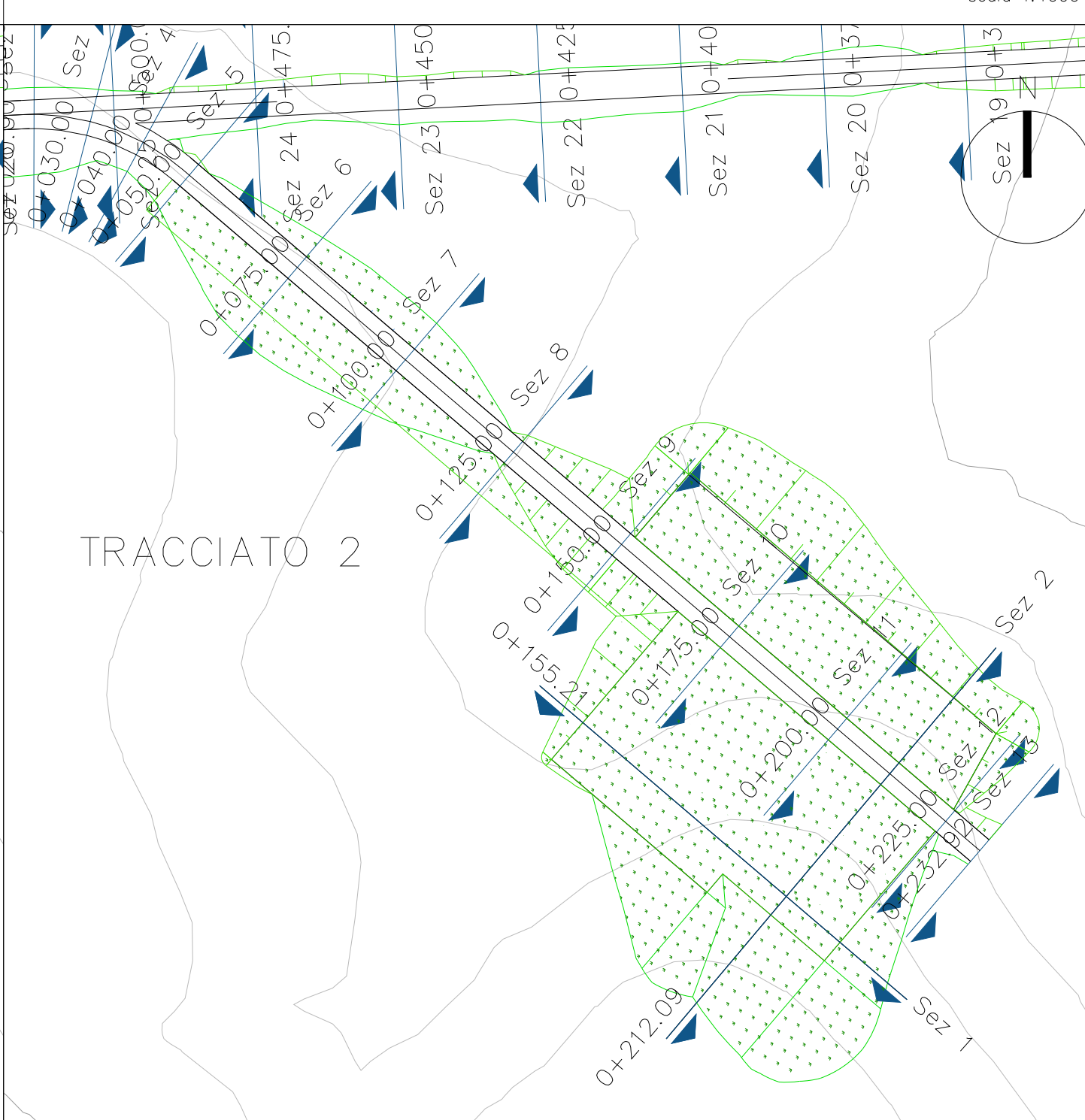

TRACCIATO 2

TRACCIATO 2

TRACCIATO 2

STRALCIO DI INQUADRAMENTO AREA DEL PARCO
scala 1:10.000

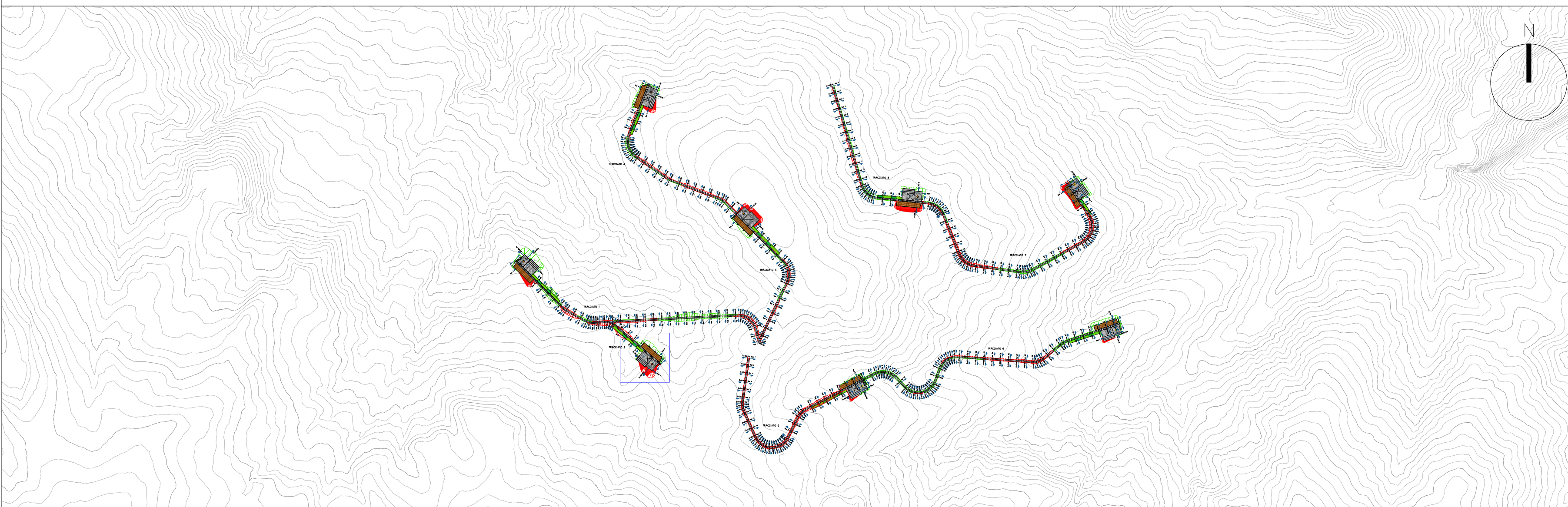

LEGENDA

- AEROGENERATORE
- FONDAZIONE AEROGENERATORE IN C.A.
- TERRENO RINATURIZZATO CON PIANTUMAZIONE DI ESSENZE AUTOCTONE
- PIAZZOLA AUSILIARE PER MONTAGGIO GRU
- PIAZZOLA AUSILIARE LIBERA DA OSTACOLI
- PIAZZOLA LIVELLATA IN TERRENO NATURALE LIBERA DA OSTACOLI
- PAVIMENTAZIONE COSTITUITA DA UNO STRATO DI MISTO ARTIFICIALE COMPATTATO DI 30 CM
- SCAVO
- RIPORTO

REGIONE BASILICATA
PROVINCIA DI POTENZA
COMUNE DI CANCELLARA

**PROGETTO DEFINITIVO DI UN PARCO EOLICO
E DELLE OPERE CONNESSE**
SITO NEL TERRITORIO DEL COMUNE DI CANCELLARA
DI POTENZA COMPLESSIVA PARI A 32 MW

Proponente:

BUONVENTO s.r.l.
via Tiburtina, 1143 - 00156 ROMA
tel. +39 06 4111087 mail: office@buonvento.srl.it

Dott. Luca RAINOLDI

Progettisti:

MA
STUDIO DI INGEGNERIA ED ARCHITETTURA
MARGIOTTA ASSOCIATI
via M. Vaccaro, 37 - 85100 POTENZA (PZ)
tel. +39 0971 37512 mail: studio@associatimargiotta.it

Arch. Donata M.R. MARGIOTTA
Prof. Ing. Salvatore MARGIOTTA

Responsabile opere elettriche:
STUDIO ACQUASANTA
via D. Aighieri, 13/D - 75100 MATERA (MT)
tel. +39 0835 336718 mail: ing.acquasanta@gmail.com

Ing. Paolo ACQUASANTA
Ing. Eustachio SANTARISIA

Responsabile S.I.A.:
STUDIO ALESSANDRIA
via Circonvallazione Nomentana, 138 - 00162 ROMA
tel. +39 348 5145564 mail: f.ales@libero.it

Prof. arch. Francesco ALESSANDRIA

Responsabile geologia:
GEO-STUDIO DI GEOLOGIA E GEOINGEGNERIA
via del Serraniero Maggiore, 35 - 85100 POTENZA (PZ)
tel. +39 0971 1800373 mail: studiogeopotenza@libero.it

Dott. geol. Antonio DE CARLO

SCALE: 1: 1.000-1: 10.000	NOME FILE: A.16.d.2. INERBIMENTO PIAZZOLE A SERVIZIO DEGLI AEROGENERATORI .dwg
CODICE ELABORATO:	TITOLO ELABORATO:
A.16.d.2.2.1	Inerbimento piazzola a servizio dell'Aerogeneratore WTG02 Planimetria

A	Consegna progetto	03/2023	E.Di Giuseppe	D.Margiotta	S.Margiotta
REV.	DESCRIZIONE	DATA	REDATTO	VERIFICATO	APPROVATO

Il presente documento e quelli in esso richiamati sono proprietà del proponente BUONVENTO s.r.l. : come tali non possono essere divulgati né riprodotti in tutto o in parte, senza l'autorizzazione scritta della proprietà.