

# Planimetria

(1:1'000)

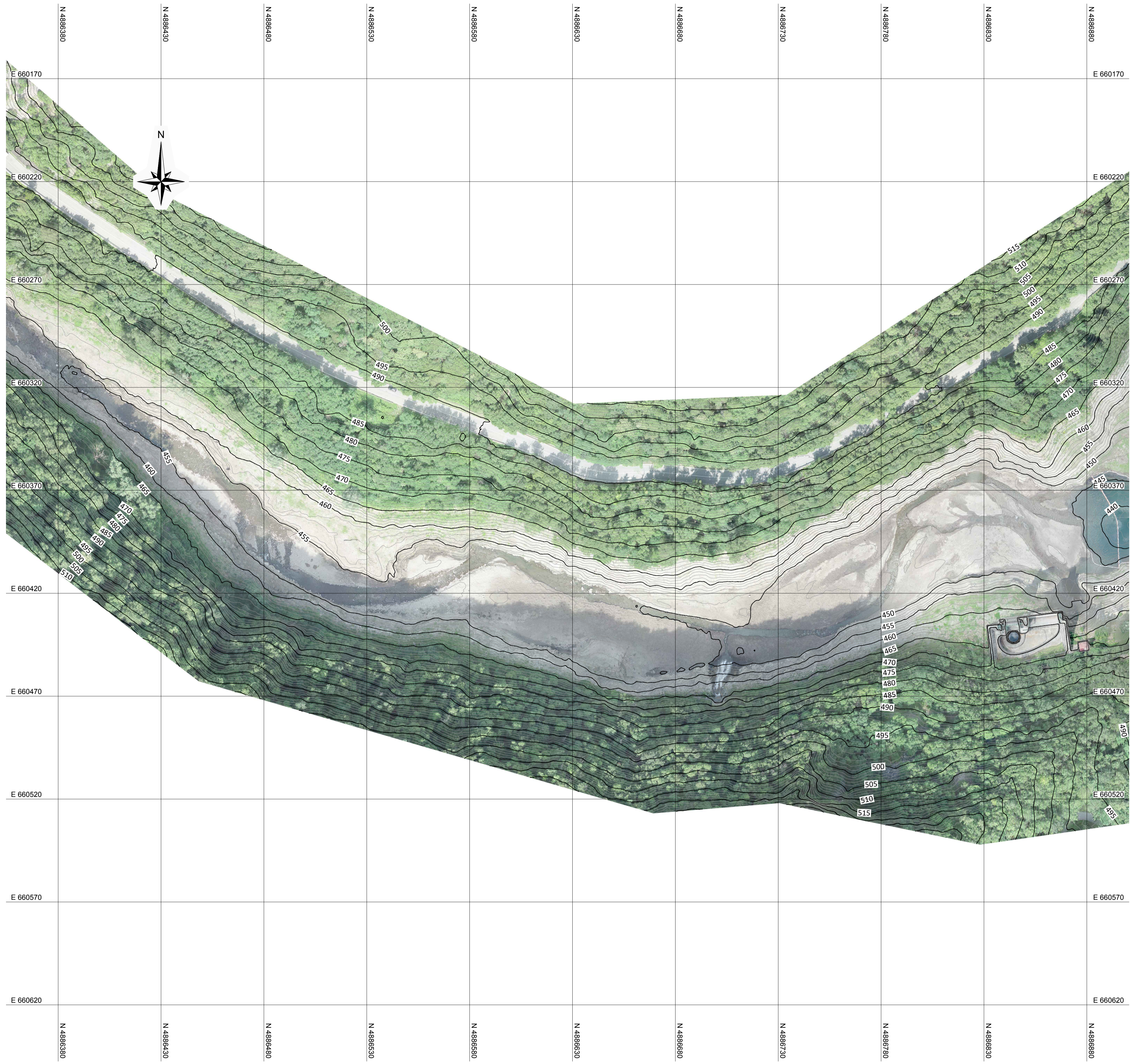

# Key plan

(1:5'000)

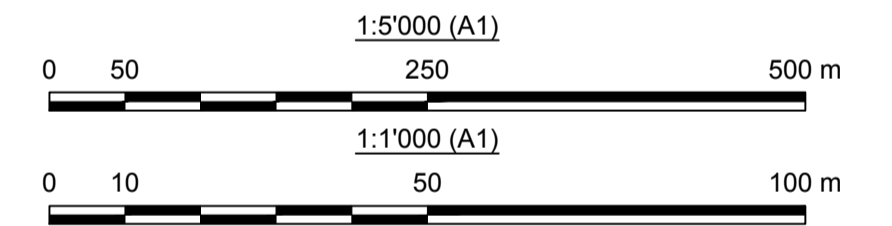
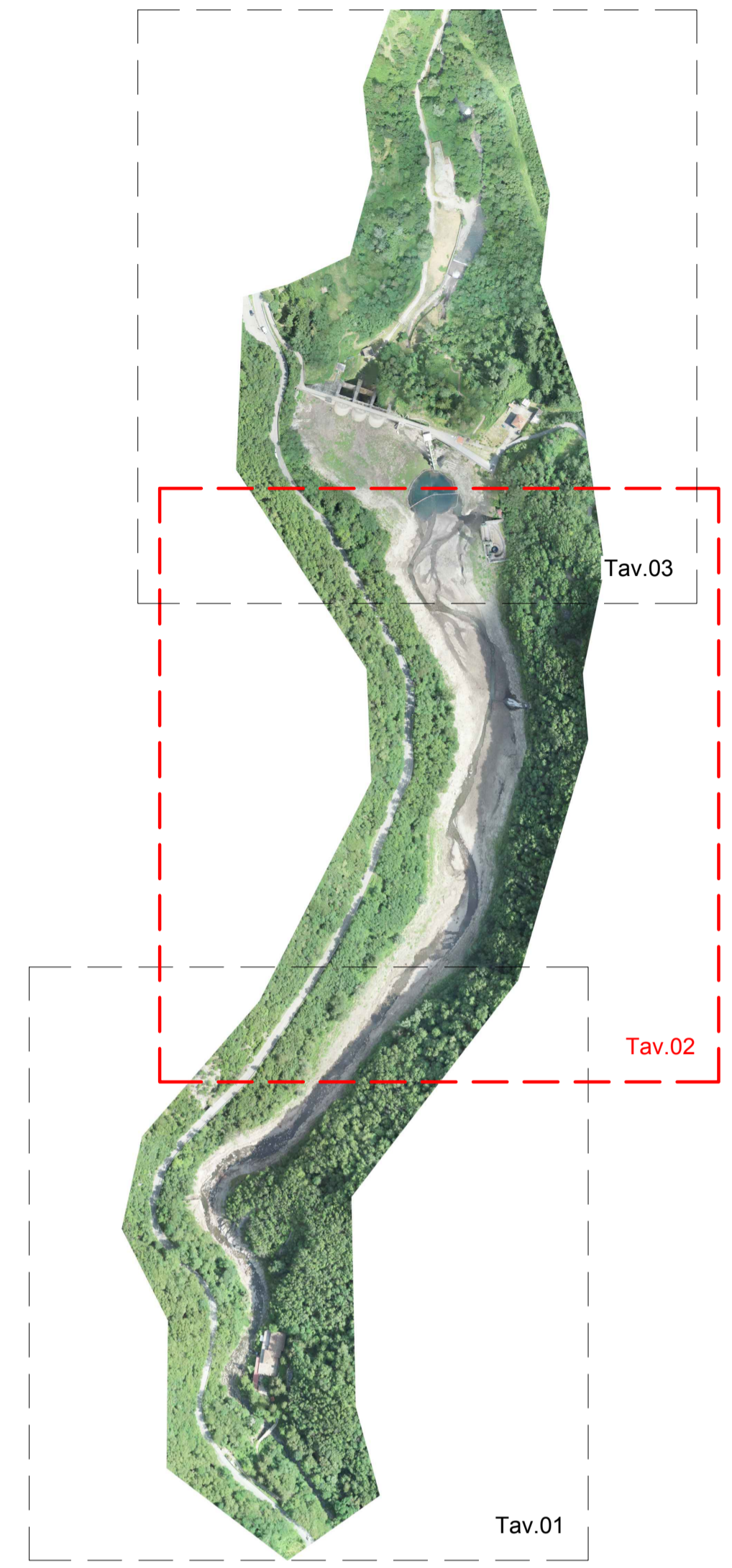

00	25-07-2023	EMMISSIONE PER REVISIONE CLIENTE	L. Bottiglieri	C. Piccinini	F. Maugliani	A. Balestra
REV. / REV.	DATA / DATE	DESCRIZIONE / DESCRIPTION	PREPARATO / PREPARED	COLLABORAZ. / CONTRIBUTION	CONTROLLATO / CHECKED	VALIDATO / VALIDATED
COMMITTENTE / CLIENT						
		Enel Green Power Italia S.r.l. Power Generation Italy Operation & Maintenance Hydro Italy Northern Central Area	25-07-2023		DATA	
PROGETTISTA / DESIGNER						
		Lombardi SA Ingegneri Consulenti Via del Tiglio 2, 6512 Bellinzona-Giubiasco (Svizzera)	25-07-2023		ING. M. SESSEGO	
CODICE Lombardi 2020.0352.002-GE-GEN-DW-523-00 DATA ING. M. BRAGHINI						
IMPIANTO / PLANT						
IMPIANTO IDROELETTRICO DI SUVIANA				NORTHERN CENTRAL AREA UT BOLOGNA - UE SUVIANA		
PARTE / PART						
DIGA DI PAVANA				FILE / FILES 2020.0352.002-GE-GEN-DW-523-00		
PROGETTO / PROJECT						
INTERVENTO DI CONSOLIDAMENTO STRUTTURALE DELLA DIGA DI PAVANA - PROGETTO ESECUTIVO -				FORMATO / FORMAT A1		
DISEGNO / DRAWING						
Rilievo topografico del serbatoio Tavola 2/3				SCALA / SCALE 1 = 1		
IL PROGETTISTA SPECIALISTICO						
ING. A. BALESTRA			IL DIRETTORE LAVORI		PER PRESA VISIONE ING. RESPONSABILE	
DATA 25-07-2023 DATA 25-07-2023 DATA 25-07-2023						
CODICE / CODE						
GRUPPO / GROUPE	FUNZIONE / FUNCTION	TIPO / TYPE	EMITTENTE / ISSUER	PAESE / COUNTRY	TEC / TEC	IMPIANTO / PLANT
GREEN	EMD	90	ITH	4	90	22
CLASSIFICAZIONE / CLASSIFICATION	PUBBLICO / PUBLIC		AZIENDALE / COMPANY		RISERVATO / RESERVED	
<input checked="" type="checkbox"/> PUBBLICO / PUBLIC		<input type="checkbox"/> AZIENDALE / COMPANY		<input type="checkbox"/> RISERVATO / RESERVED		<input type="checkbox"/> RISTRETTO / RESTRICTED
UTILIZZO / UTILIZATION						
Documentazione progettuale						523

Questo documento contiene informazioni di proprietà di ENEL e deve essere utilizzato dal destinatario in relazione alle finalità per le quali è stato fornito. È vietata qualsiasi forma di riproduzione o divulgazione senza l'esplicito consenso di ENEL. This document is property of ENEL. It is strictly forbidden to reproduce this document, in whole or in part, and to provide to others any related information without the previous written consent by ENEL.