

Modulo per la presentazione delle osservazioni per i piani/programmi/progetti sottoposti a procedimenti di valutazione ambientale di competenza statale

Presentazione di osservazioni relative alla procedura di:

- Valutazione Ambientale Strategica (VAS) – art.14 co.3 D.Lgs.152/2006 e s.m.i.
- Valutazione di Impatto Ambientale (VIA) – art.24 co.3 D.Lgs.152/2006 e s.m.i.
- Verifica di Assoggettabilità alla VIA – art.19 co.4 D.Lgs.152/2006 e s.m.i.

Il/La Sottoscritto/a COSIMO SISTO

in qualità di legale rappresentante della Società

SCS 09 srl

PRESENTA

ai sensi del D.Lgs.152/2006, le **seguenti osservazioni** al

- Piano/Programma, sotto indicato
- Progetto, sotto indicato

ID: 9796 – BADIA TEDALDA EOLICO srl - Parco eolico "Poggio Tre Vescovi" per la produzione di energia da fonte rinnovabile mediante l'installazione di n. 11 aerogeneratori in Alta Valmarecchia nel comune di Badia Tedalda (AR).

OGGETTO DELLE OSSERVAZIONI

- Aspetti di carattere generale (es. struttura e contenuti della documentazione, finalità, aspetti procedurali)
- Aspetti programmatici (coerenza tra piano/programma/progetto e gli atti di pianificazione/programmazione territoriale/settoriale)
- Aspetti progettuali (proposte progettuali o proposte di azioni del Piano/Programma in funzione delle probabili ricadute ambientali)
- Aspetti ambientali (relazioni/impatti tra il piano/programma/progetto e fattori/componenti ambientali)
- Altro (specificare) _____

ASPETTI AMBIENTALI OGGETTO DELLE OSSERVAZIONI

(Barrare le caselle di interesse; è possibile selezionare più caselle):

- Atmosfera
- Ambiente idrico
- Suolo e sottosuolo
- Rumore, vibrazioni, radiazioni
- Biodiversità (vegetazione, flora, fauna, ecosistemi)
- Salute pubblica
- Beni culturali e paesaggio
- Monitoraggio ambientale
- Altro LAYOUT D'IMPIANTO

TESTO DELL' OSSERVAZIONE

Nel confronto tra il progetto dell'impianto eolico di BADIA TEDALDA EOLICO srl e il progetto dell'impianto eolico della scrivente società SCS 09 srl si è potuto notare una sovrapposizione di alcuni aerogeneratori posizionati negli stessi mappali o nelle vicinanze, in particolare :

1. La WTG7 (SCS09) è situata nel mappale 36 del foglio 19 del NCT del Comune di Badia Tedalda, nello stesso mappale 36 è situata la AE04 (Badia Tedalda Eolico srl)
2. La distanza tra aerogeneratore WTG7 (SCS09) e AE04 è pari a 330 m
3. La distanza tra aerogeneratore WTG7 (SCS09) e AE05 è pari a 430 m
4. La WTG4 (SCS09) è situata nel mappale 21 del foglio 21 del NCT del comune di Badia Tedalda interferisce con la piazzola dell'aerogeneratore AE08 (Badia Tedalda Eolico srl)
5. La distanza tra aerogeneratore WTG4 (SCS09) e AE08 è pari a 105 m
6. La distanza tra aerogeneratore WTG6 (SCS09) e AE06 è pari a 150 m

Il/La Sottoscritto/a dichiara di essere consapevole che, ai sensi dell'art. 24, comma 7 e dell'art.19 comma 13, del D.Lgs. 152/2006 e s.m.i., le presenti osservazioni e gli eventuali allegati tecnici saranno pubblicati sul Portale delle valutazioni ambientali VAS-VIA del Ministero dell'Ambiente e della Tutela del Territorio e del Mare (www.va.minambiente.it).

ELENCO ALLEGATI

Allegato 1 - Dati personali del soggetto che presenta l'osservazione

Allegato 2 - Copia del documento di riconoscimento in corso

Allegato 3a – Sovrapposizione impianti – Inquadramento generale

Allegato 3b – Particolare sovrapposizione impianti

Luogo e data Monopoli, 11/10/2023

Il/La dichiarante

SCS 09 S.R.L.

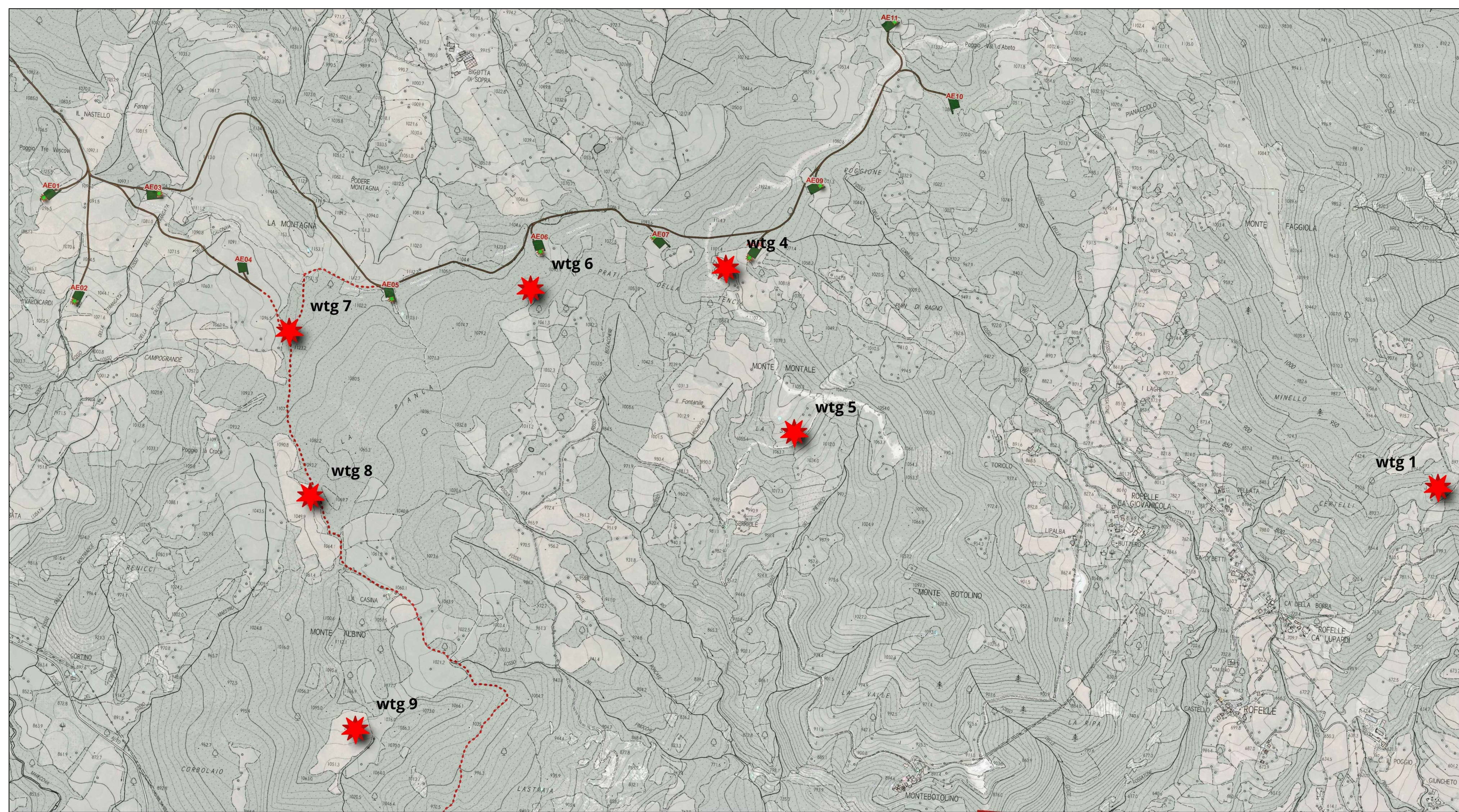
COMUNE DI BADIA TEDALDA



REGIONE TOSCANA

COSTRUZIONE ED ESERCIZIO DI UN IMPIANTO DI PRODUZIONE DELL'ENERGIA ELETTRICA DA FONTE EOLICA AVENTE POTENZA IN IMMISSIONE PARI A 54 MW CON RELATIVO COLLEGAMENTO ALLA RETE ELETTRICA - IMPIANTO DENOMINATO "BADIA WIND" UBICATO IN AGRO DEL COMUNE DI BADIA TEDALDA.

ELABORATO: ALLEGATO 3A - Inquadramento generale sovrapposizione impianto

COMMITTENTE
SCS INNOVATIONS
Via GEN ANTONELLI 3 - MONOPOLI



PROGETTAZIONE



REVISIONI

REV	DATA	DESCRIZIONE	ESEGUITO	VERIFICATO	APPROVATO
	OTT 2023		Geom. Andrea Tumolo	Ing. Emanuele Verdoscia	Ing. Emanuele Verdoscia

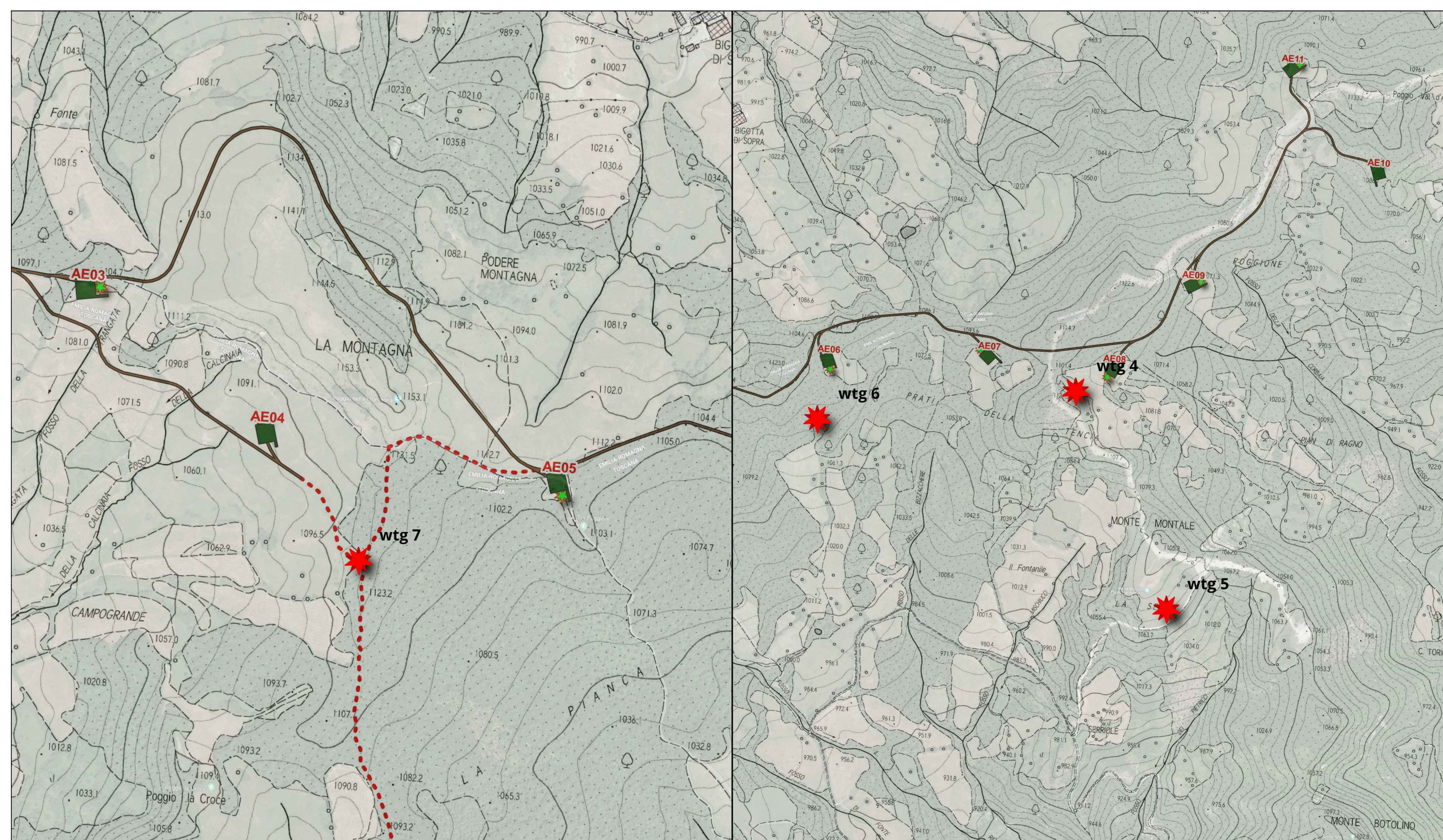

DISTANZA WTG7 - AE04 330m
 DISTANZA WTG7 - AE05 430m
 DISTANZA WTG7 - AE03 750m

DISTANZA WTG6 - AE06 - 150m
 DISTANZA WTG6 - AE05 - 570m
 DISTANZA WTG6 - AE07 - 540m
 DISTANZA WTG4 - AE07 - 320m
 DISTANZA WTG4 - AE08 - 105m
 DISTANZA WTG4 - AE09 - 510m



COMUNE DI BADIA TEDALDA



REGIONE TOSCANA

COSTRUZIONE ED ESERCIZIO DI UN IMPIANTO DI PRODUZIONE DELL'ENERGIA ELETTRICA
 DA FONTE EOLICA AVENTE POTENZA IN IMMISSIONE PARI A 54 MW CON RELATIVO
 COLLEGAMENTO ALLA RETE ELETTRICA - IMPIANTO DENOMINATO "BADIA WIND" UBICATO
 IN AGRO DEL COMUNE DI BADIA TEDALDA.

ELABORATO: ALLEGATO 3B - Particolare sovrapposizione impianto

COMMITTENTE
 SCS INNOVATIONS
 Via GEN ANTONELLI 3 - MONOPOLI

PROGETTAZIONE



PROGETTAZIONE



PROGETTAZIONE



REVISIONI

REV	DATA	DESCRIZIONE	ESEGUITO	VERIFICATO	APPROVATO
	OTT 2023		Geom. Andrea Tumolo	Ing. Emanuele Verdoscia	Ing. Emanuele Verdoscia