

FOTO STATO DI FATTO TIMPANO CIMITERIALE LATO NORD



FOTO STATO DI FATTO TIMPANO CIMITERIALE LATO SUD



FOTO STATO DI FATTO MURO EST CIMITERO



PROSPETTO OVEST TIMPANO CIMITERIALE - SCALA 1:100

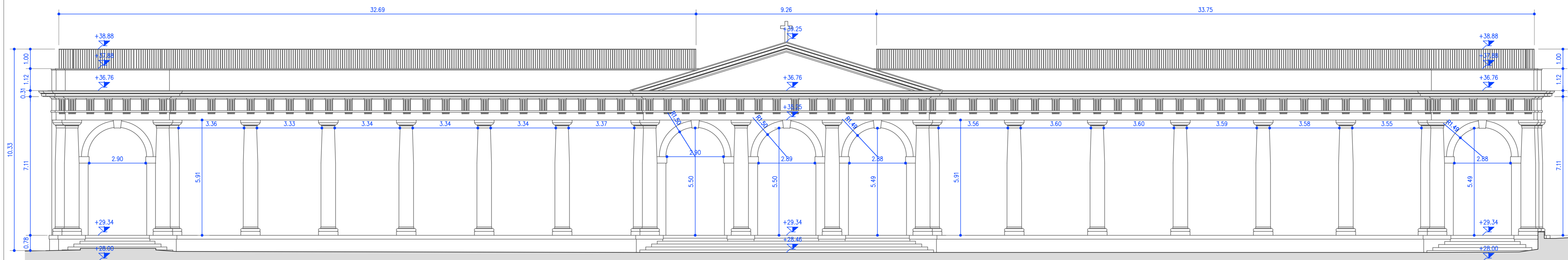

PIANTA PAVIMENTO TIMPANO CIMITERIALE - SCALA 1:100

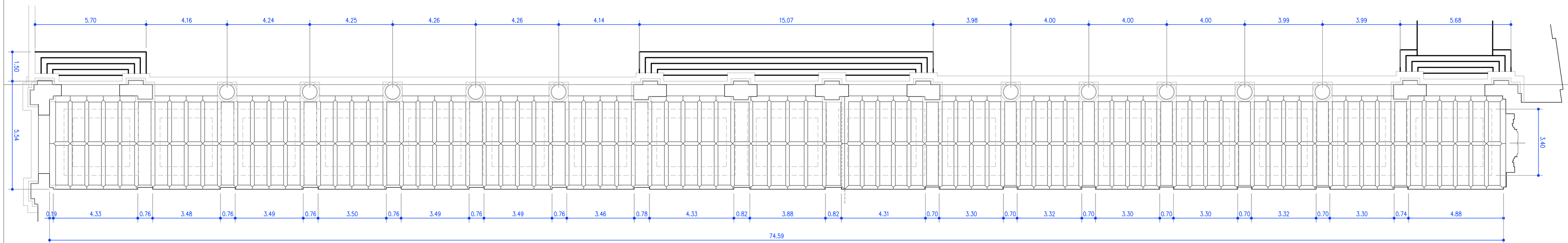

PROSPETTO SUD TIMPANO CIMITERIALE - SCALA 1:100

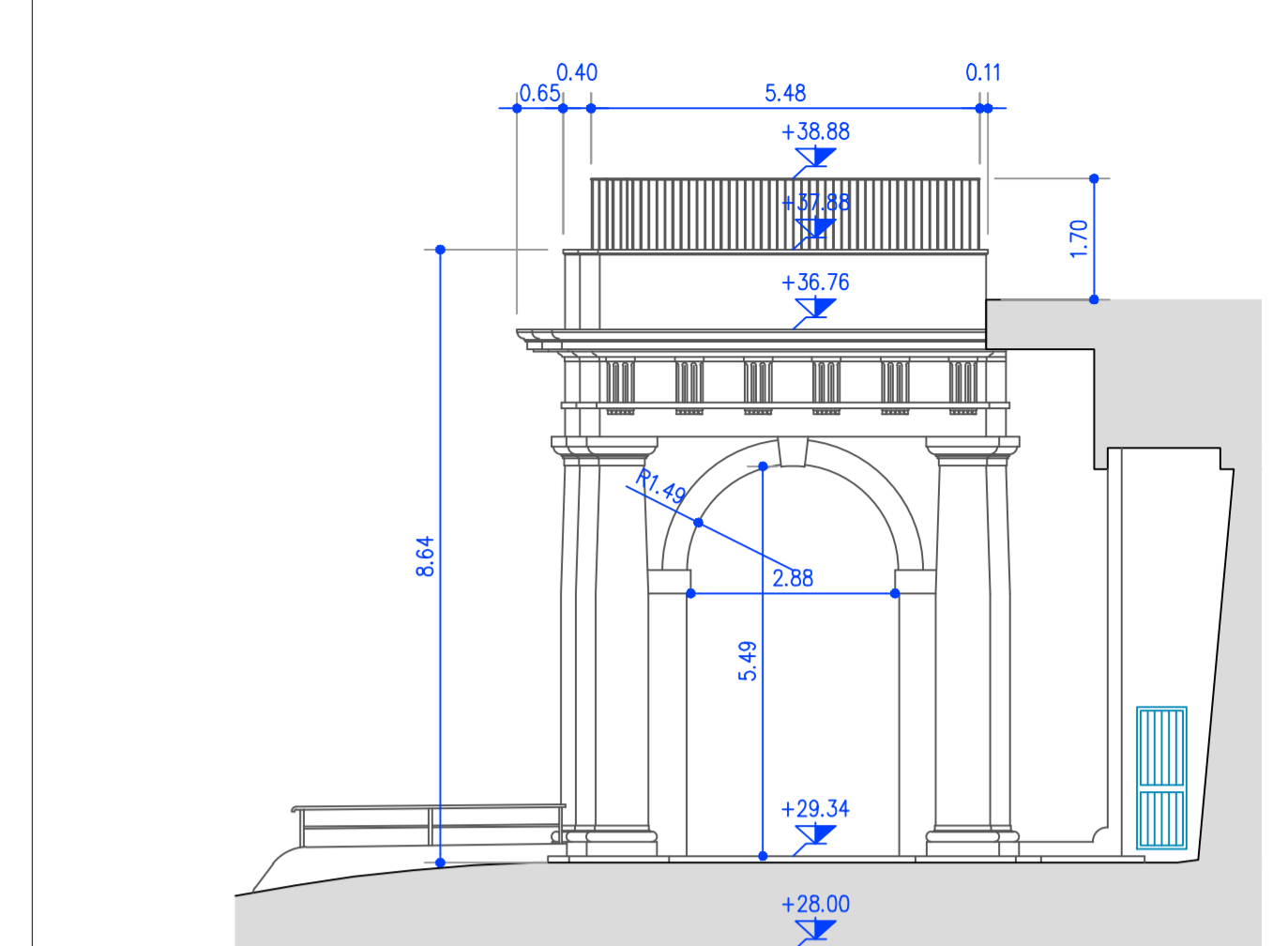

PROSPETTO MURO EST CIMITERO - SCALA 1:100

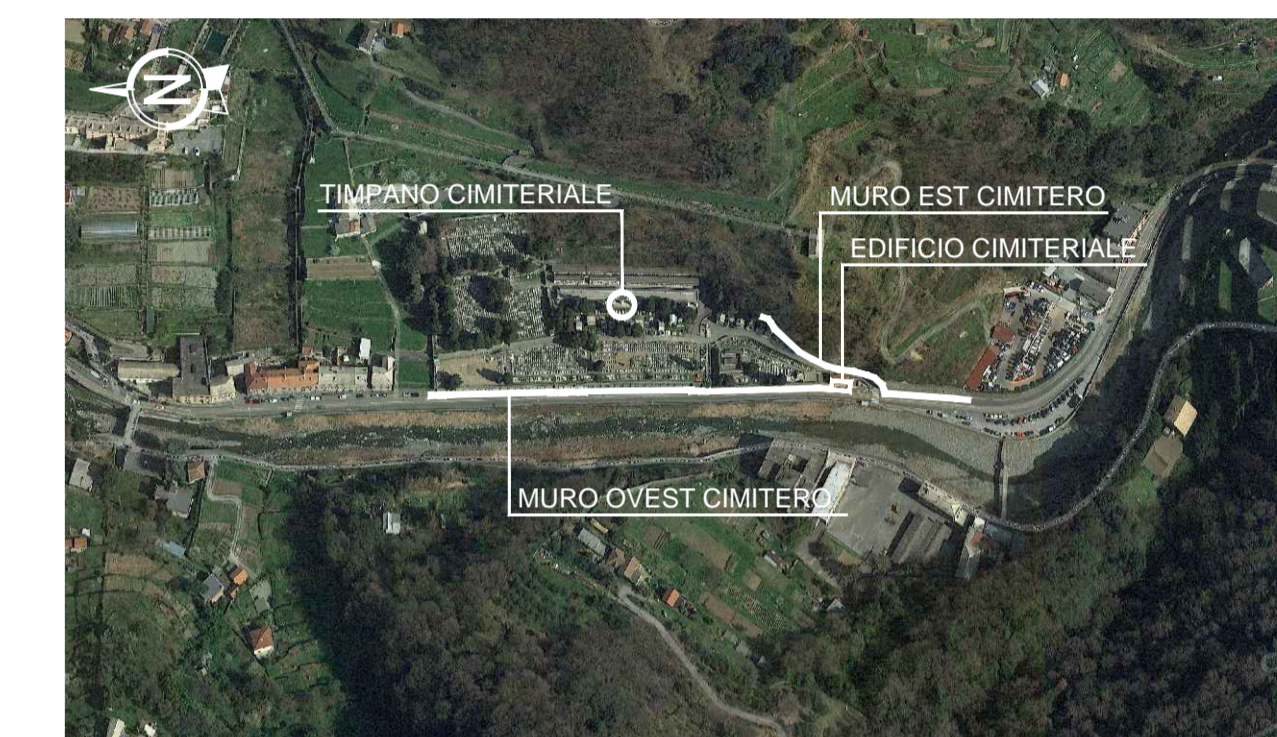
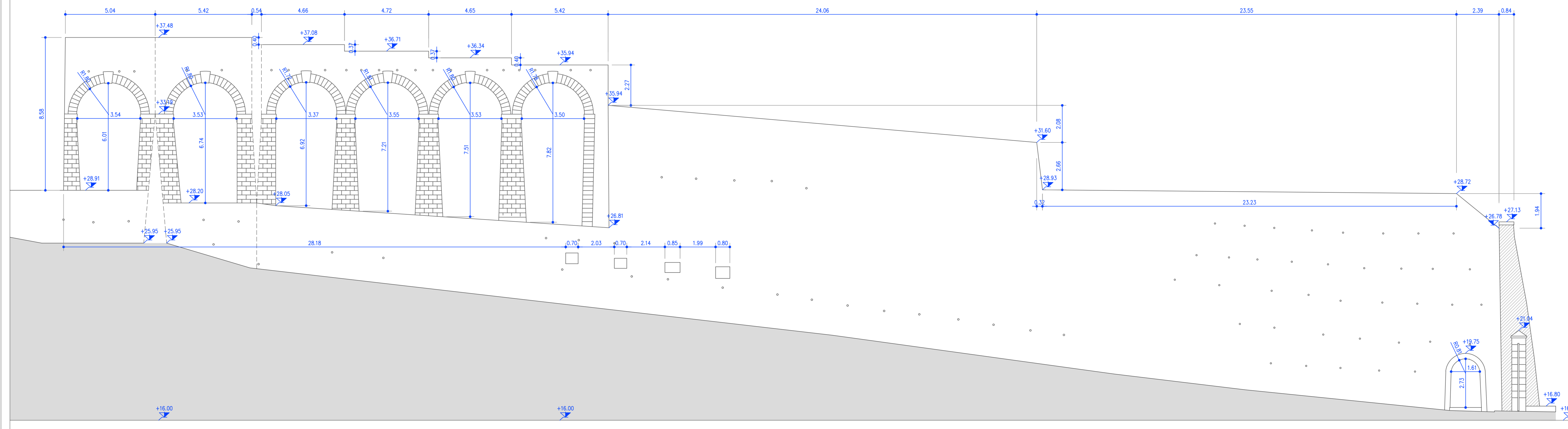

autostrade per l'italia

NODO STRADALE E AUTOSTRADALE DI GENOVA

Adeguamento del sistema
A7 - A10 - A12

PROGETTO ESECUTIVO

SOMME A DISPOSIZIONE

RIPRISTINO PAESAGGISTICO

Intervento di restauro Area Voltri

Cimitero di Voltri - Elaborati generali
Rilievo topografico manufatti oggetto di restauro 3 di 3

IL PROGETTISTA SPECIALISTICO Arch. Enrico Francesconi Ord. Arch. Milano n.16888 RESPONSABILE ARCHITETTURA E PAESAGGIO	IL RESPONSABILE INTEGRAZIONE PRESTAZIONI SPECIALISTICHE Ing. Sara Frisari Ord. Ing. Genova N. 9810A	IL DIRETTORE TECNICO Ing. Orlando Mazza Ord. Ing. Pavia N. 1496 PROGETTAZIONE NUOVE OPERE AUTOSTRADALI
---	--	---

CODICE IDENTIFICATIVO		RIFERIMENTO DIRETTIVO		RIFERIMENTO ELABORATIVO		ORDINATORE
110717	LL00 PE SD RPG	IR000	00000	DAUA	9008 - 0	SCALA 1:100

PROJECT MANAGER: Ing. Sara Frisari Ord. Ing. Genova N. 9810A	SUPPORTO SPECIALISTICO:	REVISIONE
REDATTO:	VERIFICATO:	1. data LUGLIO 2018
		2. -
		3. -
		4. -

VISTO DEL COMMITTENTE IL RESPONSABILE UNICO DEL PROCEDIMENTO Ing. Alberto Sella	VISTO DEL CONCEDENTE Ministero delle Infrastrutture e dei Trasporti DIREZIONE REGIONALE INTERREGIONALE PROVINCIALE DI GENOVA PER LE CIRCOSCRIZIONI PROVINCIALI
---	---