

NODO STRADALE E AUTOSTRADALE DI GENOVA

Adeguamento del sistema
A7 - A10 - A12

PROGETTO ESECUTIVO

SOMME A DISPOSIZIONE



RIPRISTINO PAESAGGISTICO

Intervento di restauro Area Voltri

Transetto di Voltri - Elaborati generali
Censimento fotografico

IL PROGETTISTA SPECIALISTICO Arch. Enrico Francesconi Ord. Arch. Milano n.16888 RESPONSABILE ARCHITETTURA E PAESAGGIO	IL RESPONSABILE INTEGRAZIONE PRESTAZIONI SPECIALISTICHE Ing. Sara Frisiani Ord. Ingg. Genova N. 9810A	IL DIRETTORE TECNICO Ing. Orlando Mazza Ord. Ingg. Pavia N. 1496 PROGETTAZIONE NUOVE OPERE AUTOSTRADALI
---	--	--

RIFERIMENTO PROGETTO		CODICE IDENTIFICATIVO						RIFERIMENTO ELABORATO				ORDINATORE
Codice Commessa	Lotto, Sub-Prog. Cod. Appalto	Fase	Capitolo	Paragrafo	W B S	Parte d'opera	Tip.	Disciplina	Progressivo	Rev.		
110717	LL00	PE	SD	RPG	IR000	00000	RAUA	9019	-	0	SCALA -	

 	PROJECT MANAGER:	SUPPORTO SPECIALISTICO:	REVISIONE	
	Ing. Sara Frisiani Ord. Ingg. Genova N. 9810A		n.	data
			0	LUGLIO 2018
			1	-
			2	-
REDATTO:	VERIFICATO:	3	-	
		4	-	

	VISTO DEL COMMITTENTE  IL RESPONSABILE UNICO DEL PROCEDIMENTO Ing. Alberto Selleri	VISTO DEL CONCEDENTE  Ministero delle Infrastrutture e dei Trasporti <small>DIPARTIMENTO PER LE INFRASTRUTTURE, GLI AFFARI GENERALI ED IL PERSONALE STRUTTURA DI VIGILANZA SULLE CONCESSIONARIE AUTOSTRADALI</small>
--	--	--





Vista 1



Vista 2



Vista 3



Vista 4



Vista 5



Vista 6



Vista 7

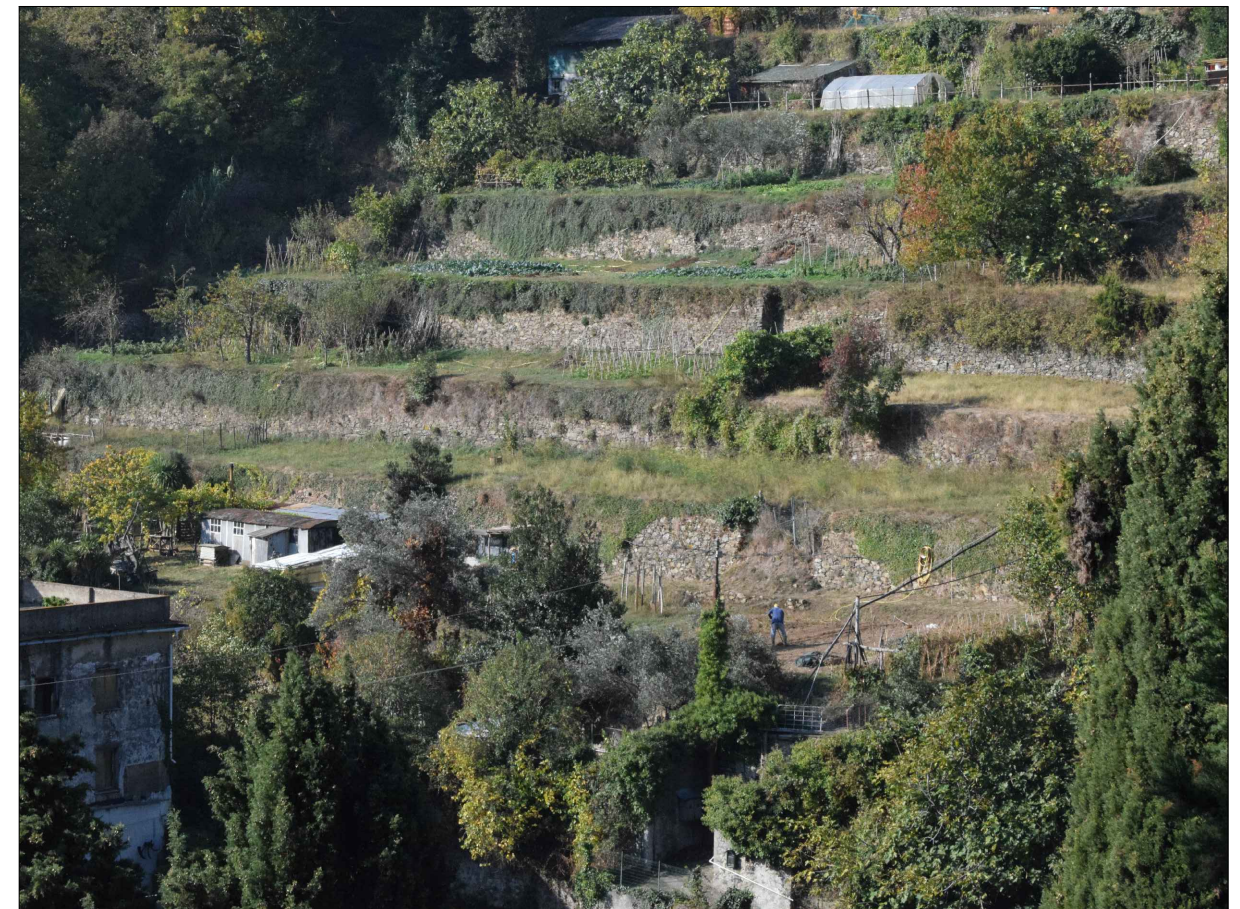

Vista 8



Vista 9



Vista 10



Vista 11





Vista 1



Vista 2



Vista 3



Vista 4



Vista 5



Vista 6



Vista 7



Vista 8

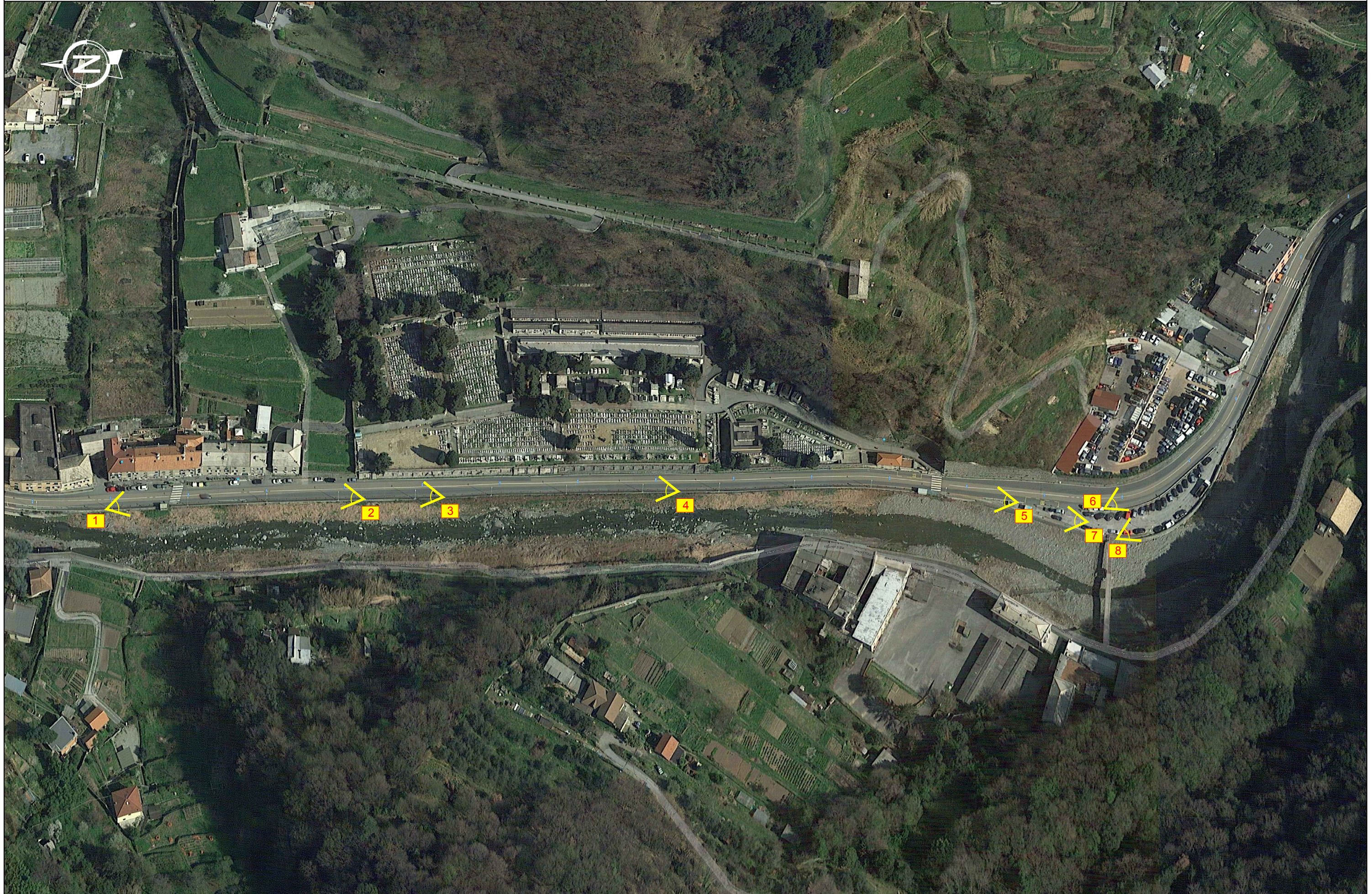



Vista 1



Vista 2

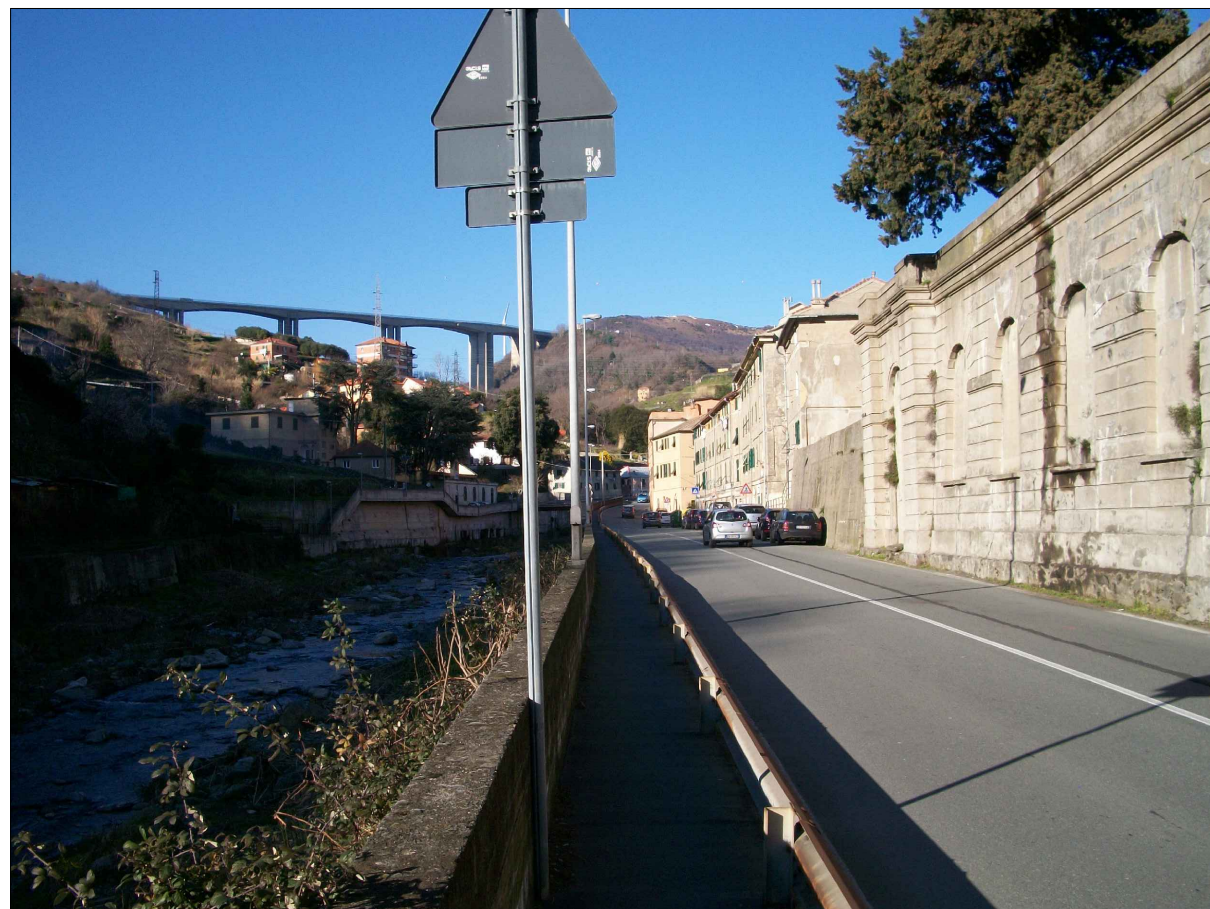

Vista 3



Vista 4



Vista 5



Vista 6



Vista 7



Vista 8