

PLANIMETRIA - scala 1:100

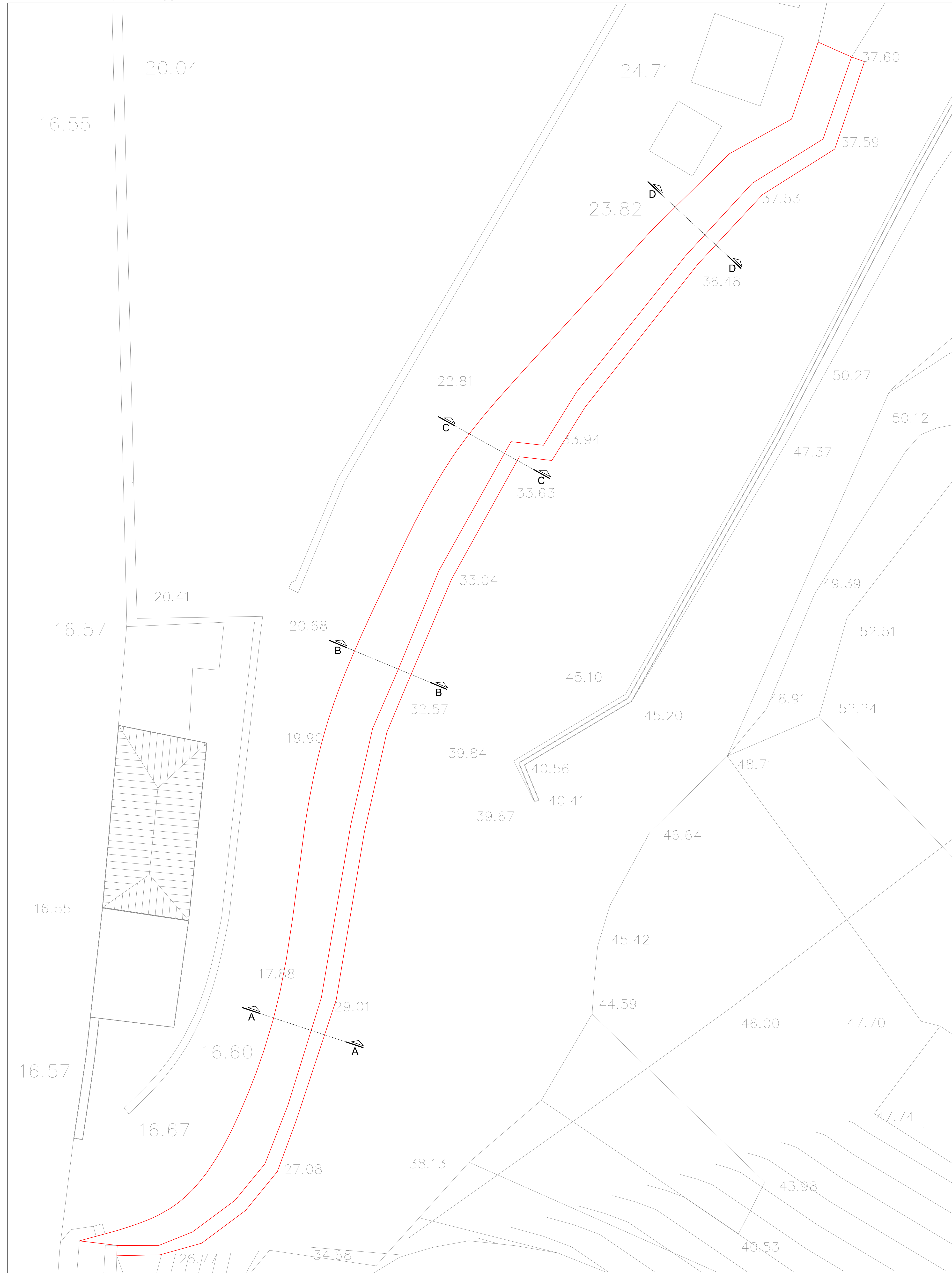

SEZIONE A-A - scala 1:50

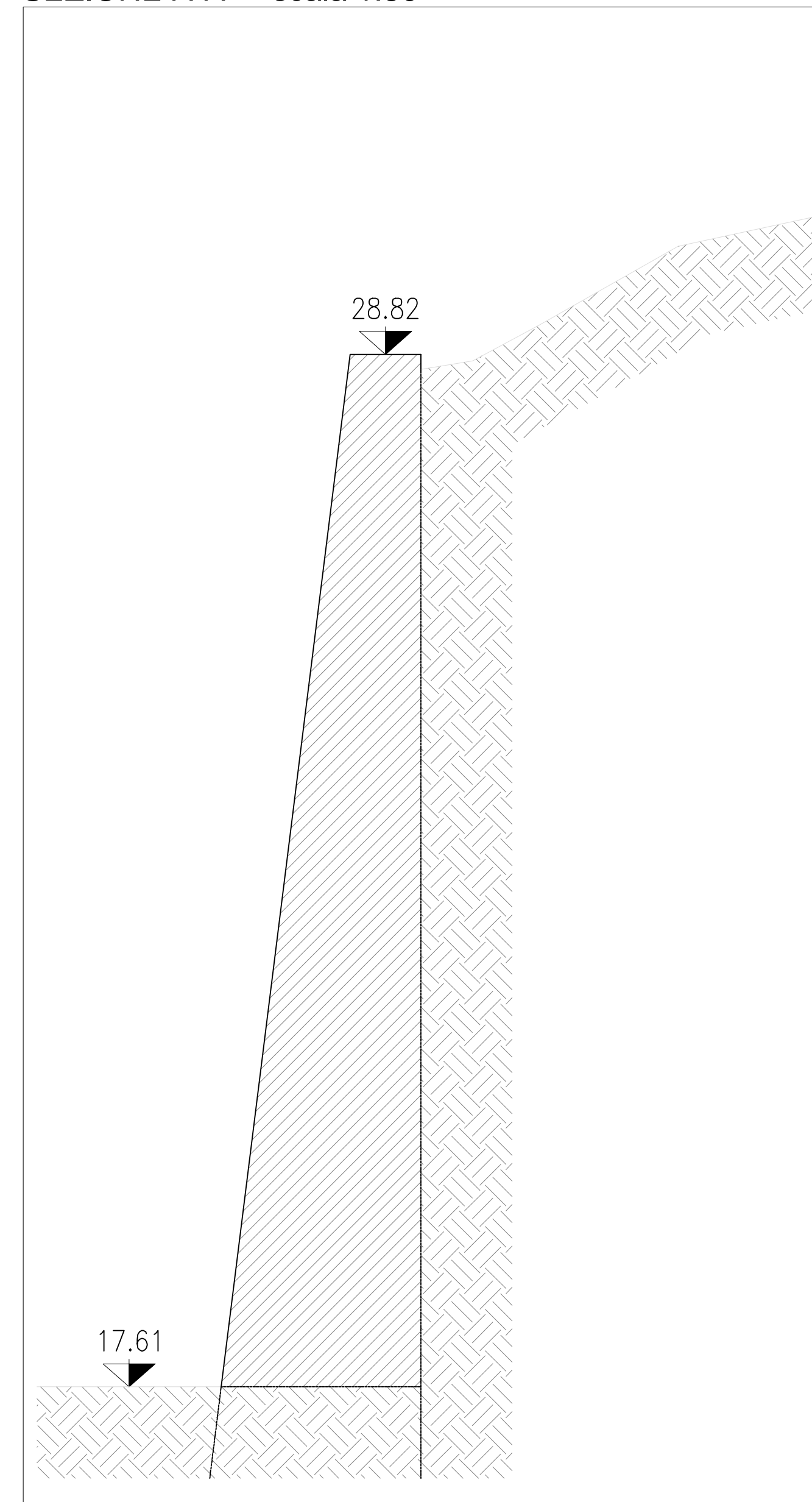

SEZIONE B-B - scala 1:50

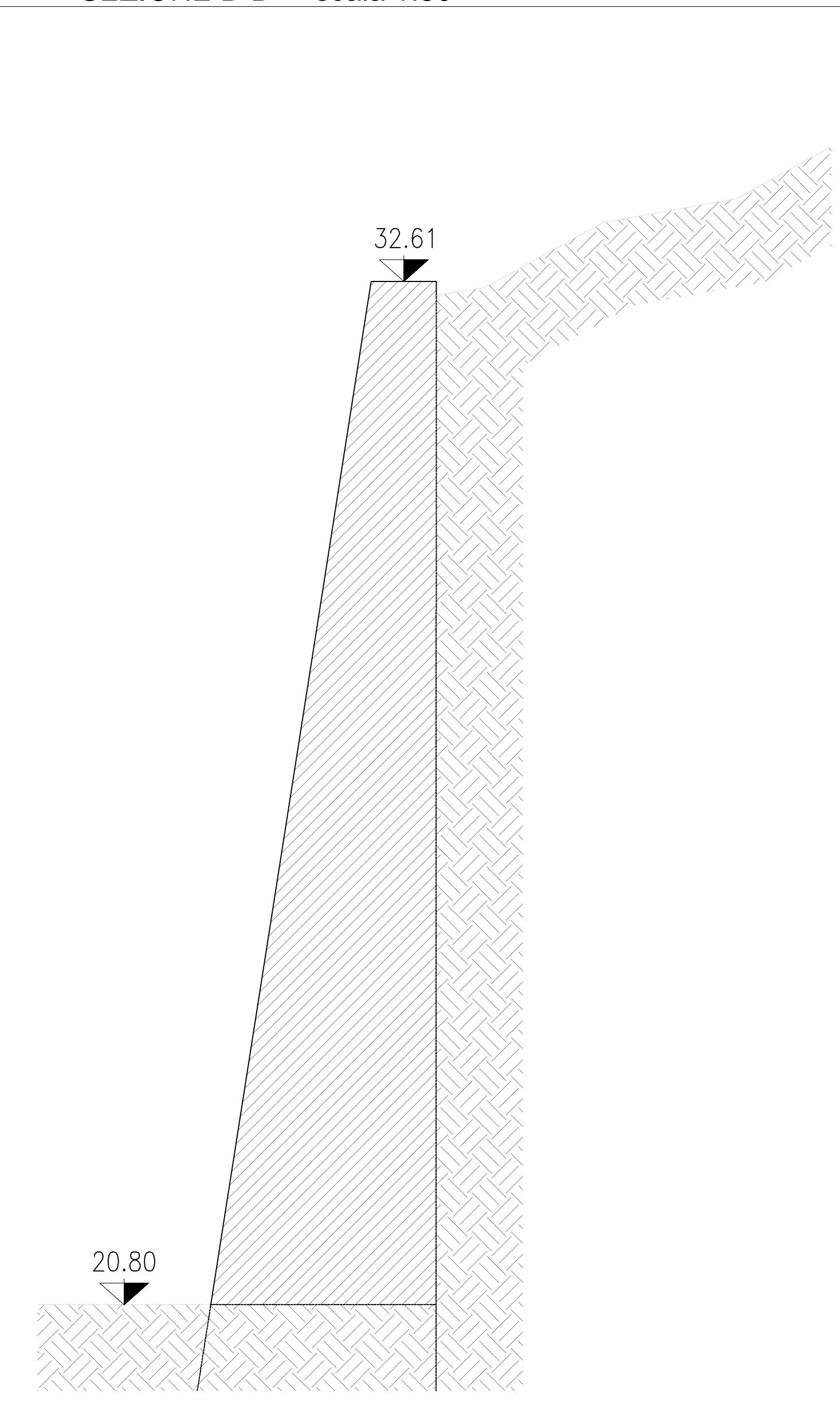

SEZIONE C-C - scala 1:50

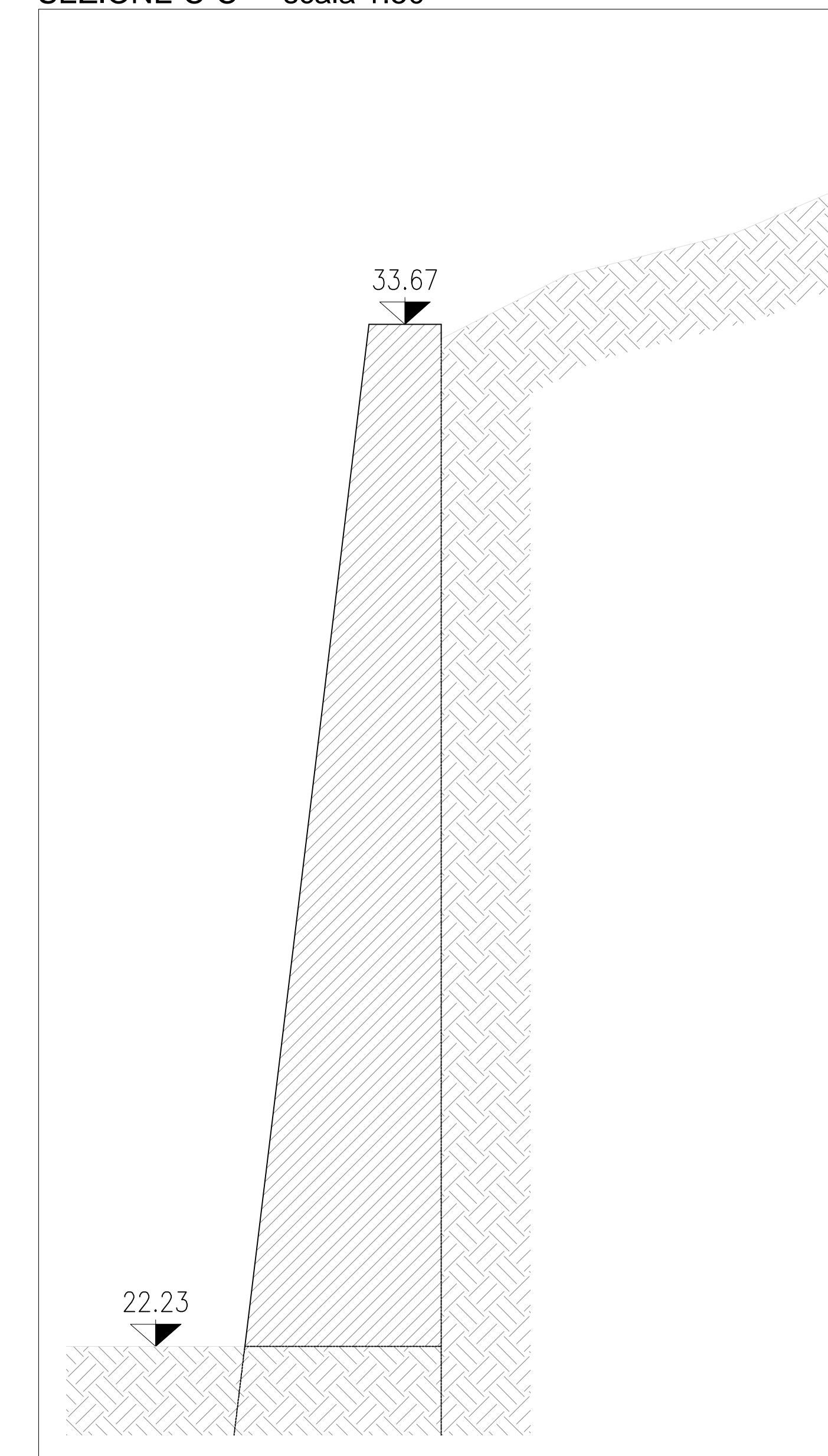

SEZIONE D-D - scala 1:50

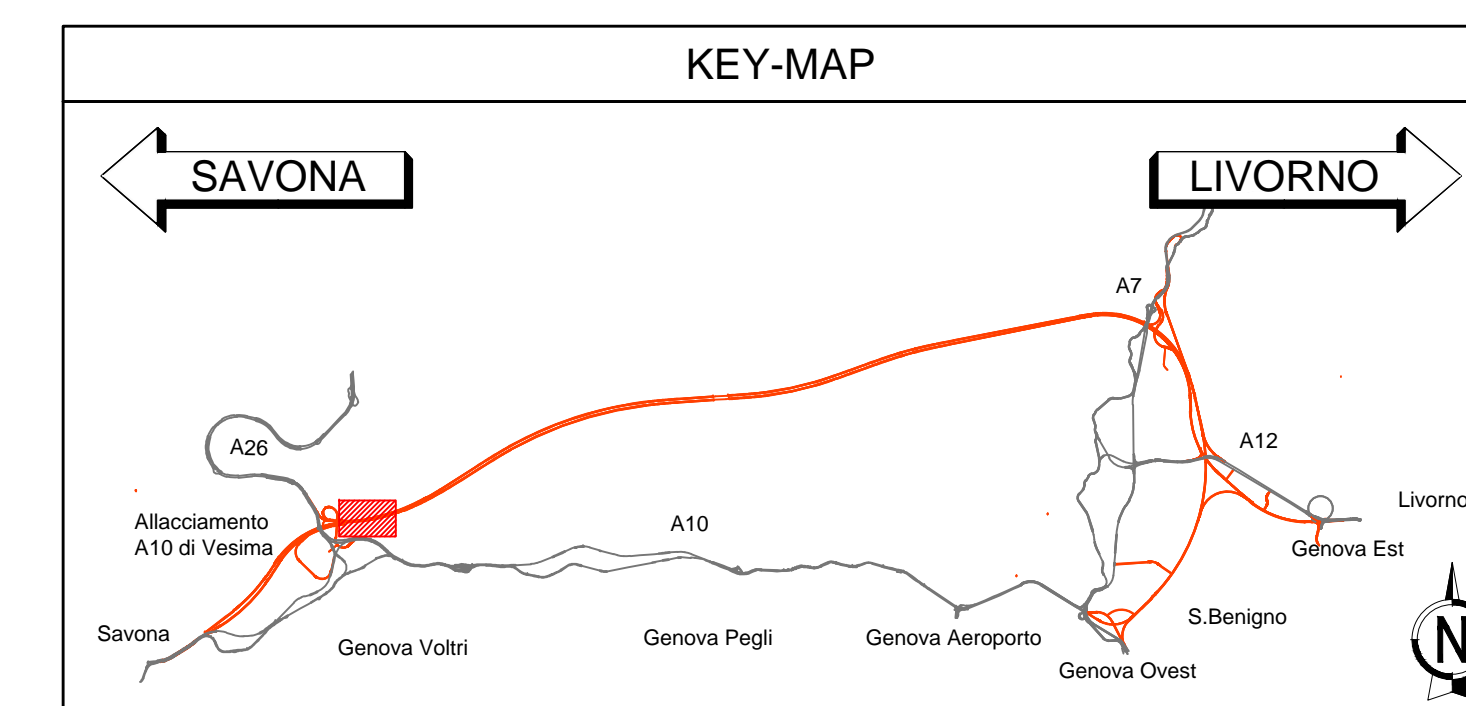
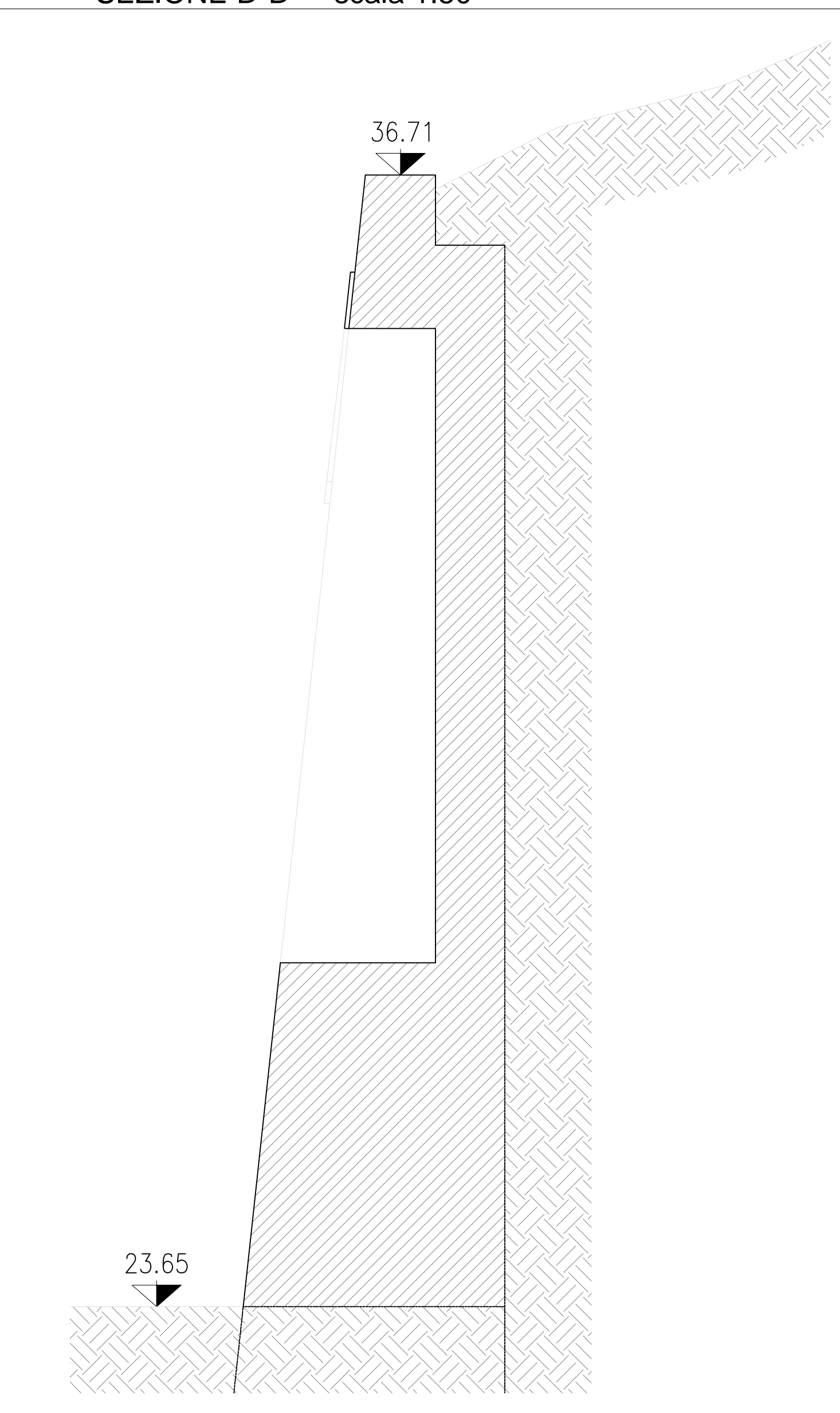

**autostrade per l'italia**

NODO STRADALE E AUTOSTRADALE DI GENOVA

Adeguamento del sistema  
A7 - A10 - A12

PROGETTO ESECUTIVO

SOMME A DISPOSIZIONE

RIPRISTINO PAESAGGISTICO

Intervento di restauro Area Voltri

Cimitero di Voltri - Int. 3 - Restauro sud cimitero  
Planimetria di restauro

IL PROGETTISTA SPECIALISTICO Arch. Enrico Franzoni Ord. Arch. Maria N. 1586 RESPONSABILE ARCHITETTURA E PIANIFICAZIONE	IL RESPONSABILE INTEGRAZIONE PRESTAZIONI SPECIALISTICHE Ing. Sara Frisari Ord. Ingg. Genova N. 9810A	IL DIRETTORE TECNICO Ing. Orlando Mazza Ord. Ingg. Pavia N. 1696 PROGETTAZIONE NUOVE OPERE AUTOSTRADALI
--	---	--

110717	LL00	PE	SD	RPG	IR000	RIP03	DA	UA	9114	-0	SCALA 1:100-1:50
--------	------	----	----	-----	-------	-------	----	----	------	----	---------------------

	PROGETTO MANAGER Ing. Sara Frisari Ord. Ingg. Genova N. 9810A	SUPPORTO SPECIALISTICO	REVISIONE
	REDAITTO	VERIFICATO	1
			2
			3

VISTO DEL COMMITTENTE <b>autostrade per l'italia</b> IL RESPONSABILE E UNICO DEL PROCEDIMENTO Ing. Adriano Sabatini	VISTO DEL CONCESSIONARIO Ministero delle Infrastrutture e dei Trasporti IL RESPONSABILE E UNICO DEL PROCEDIMENTO Ing. Adriano Sabatini
--	---