

- Legenda**
- Limite superiore terreno vegetale\*
  - Prato
    - Terreno vegetale
  - Prato cespugliato termifilo (Tipo 1)
    - Terreno vegetale
  - Cespuglieto termifilo (Tipo 1)
    - Terreno vegetale

\*L'altezza del terreno vegetale è intesa come spessore finito dopo le attività di riporto e costipamento previste nelle Norme Tecniche del CSA

\*\*Intervento antierosivo e di rinaturalizzazione con specie erbacee perenni a radicazione profonda, sottile e resistente

**SEZIONE IN ASSE GALLERIA**  
1:200

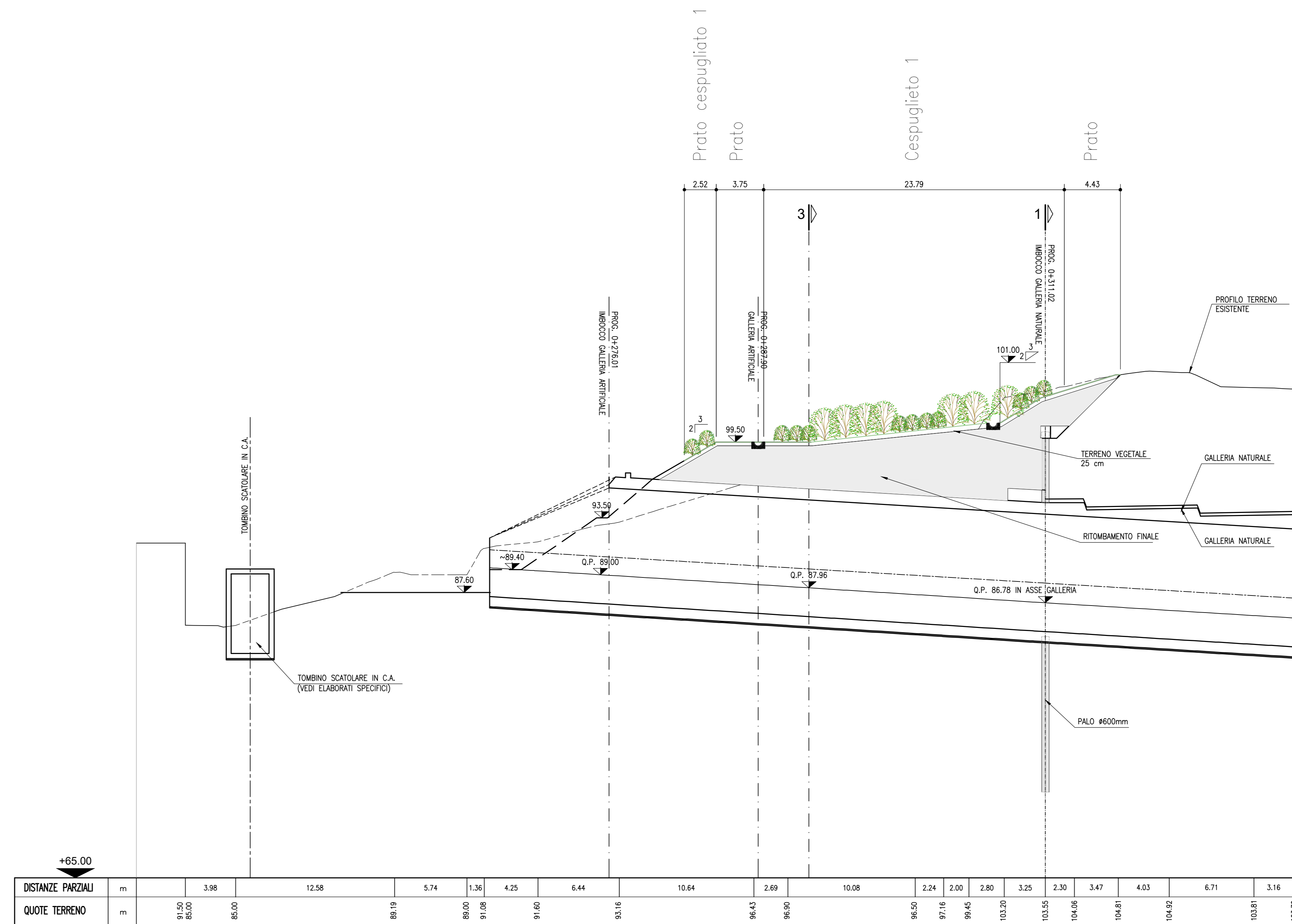

**SEZIONE 1-1**  
1:200

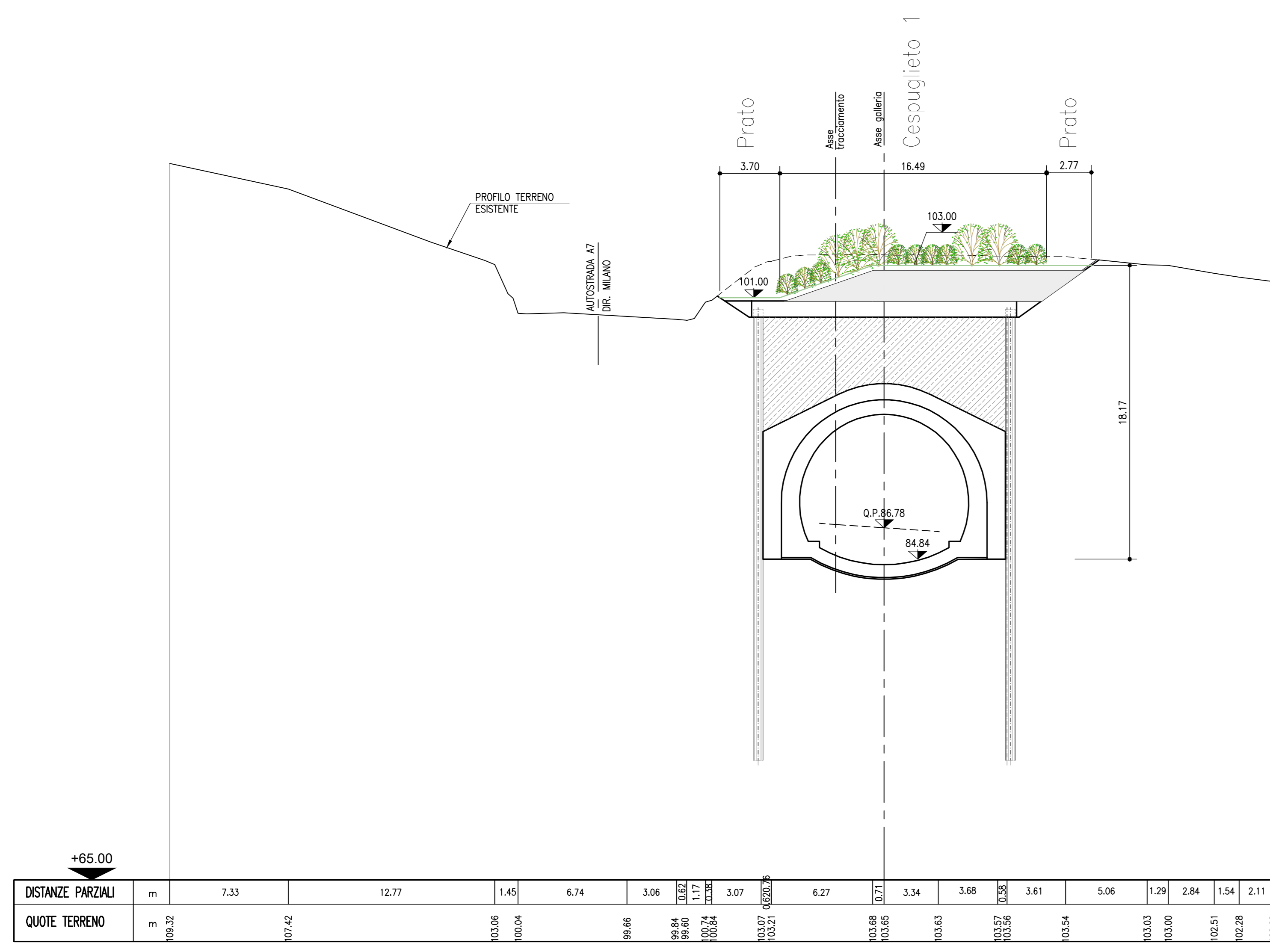

**SEZIONE 4-4**  
1:200

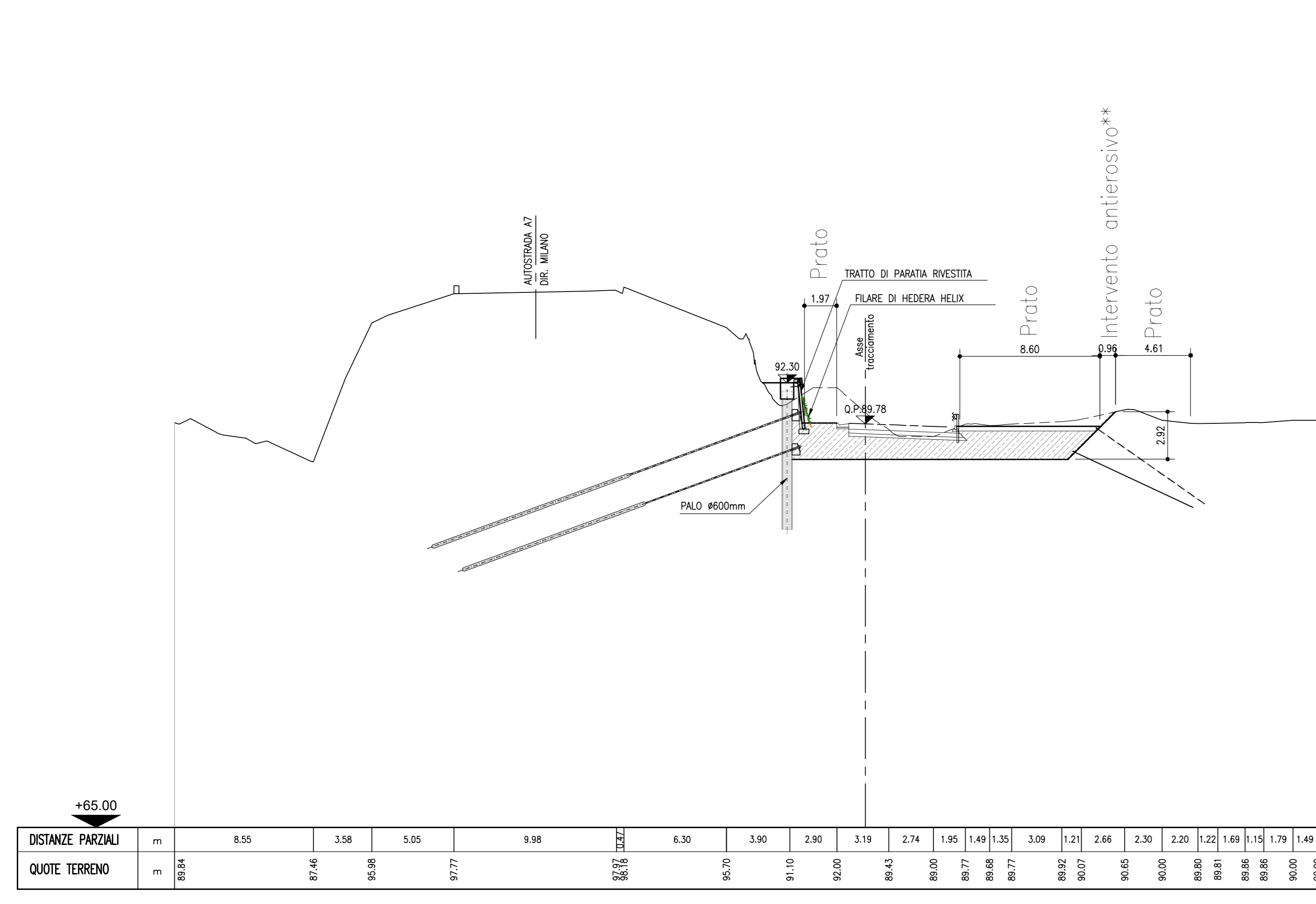

**SEZIONE 3-3**  
1:200

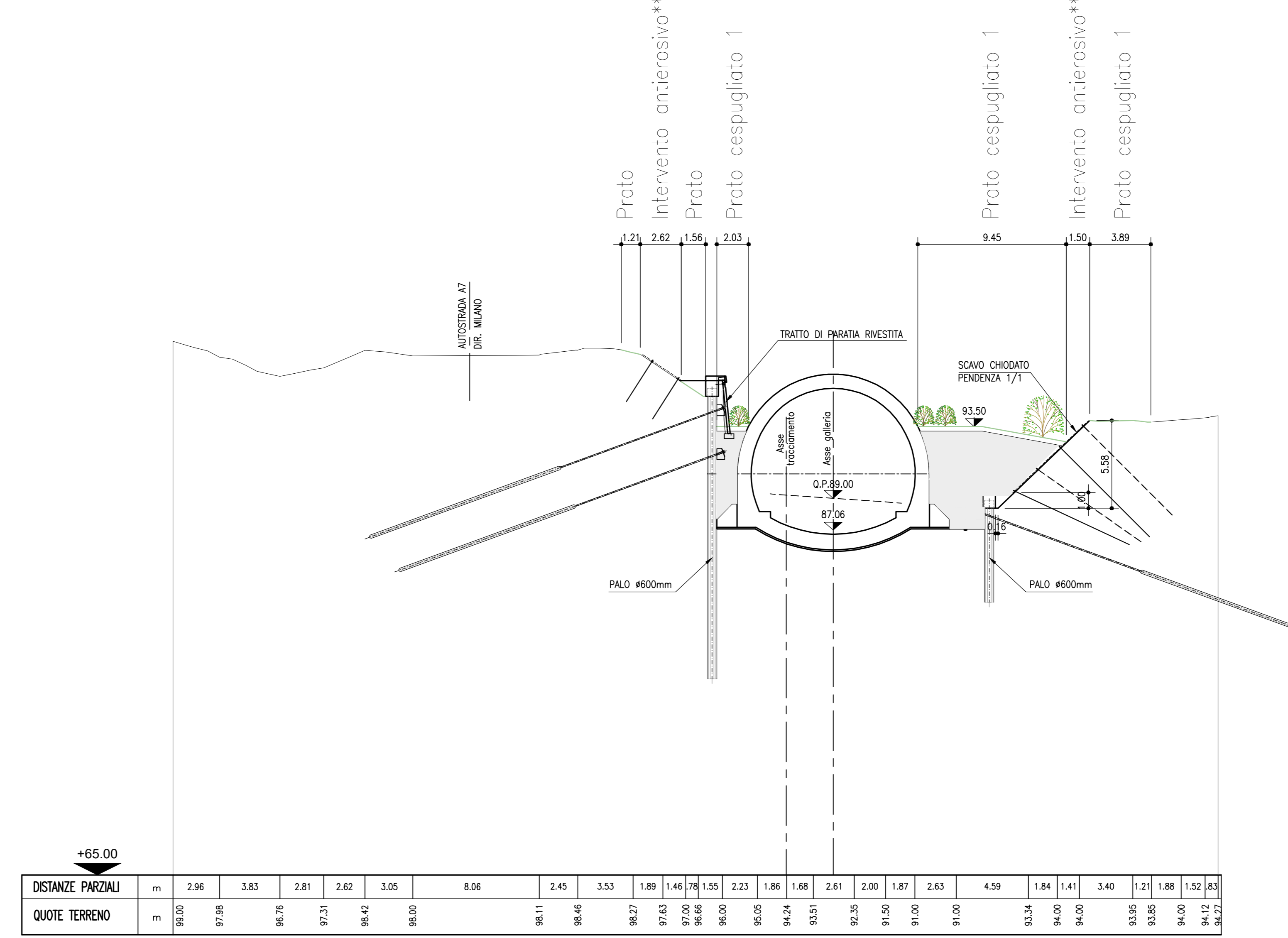

**NODO STRADALE E AUTOSTRADALE DI GENOVA**

Adeguamento del sistema  
A7 - A10 - A12  
Lotto 1A - Opere propedeutiche - Primo stralcio

**PROGETTO ESECUTIVO**

**S3 - INTERCONNESSIONE DI BOLZANETO**

**GALLERIA MOREGO**

Sistemazione definitiva imbocco in entrata (OVEST)

Opere a verde  
Profilo e sezioni

IL PROGETTISTA SPECIALISTICO Ing. Dott. Davide Mambretti Dir. Ing. Milano N. A33057 RESPONSABILE NATURA E TERRITORIO	IL RESPONSABILE INTEGRAZIONE PRESTAZIONI SPECIALISTICHE Ing. Michele Pavesio Dir. Ing. Genova N. A1104	IL DIRETTORE TECNICO Ing. Orlando Mazzia Dir. Ing. Pavia N. 1456
---	--	--

APPENDICE PROGETTO		CODICE IDENTIFICATIVO		APPENDICE ESECUTIVO		ORDINATORE
Codice Documento	Descrizione	Forma	Contenuto	Forma	Contenuto	Scala
110721	LL1A PE S3 G22	G22A	OPV00	DSUA	3305	-1

	PROJECT MANAGER Ing. Sara Frisani Dir. Ing. Genova N. 9810A	SUPPORTO SPECIALISTICO	REVISIONE
	REDAZIONE	VERIFICATO	1. 01/04/2018 2. 01/04/2018 3. 01/04/2018 4. 01/04/2018

VISTO DEL COMMITTENTE  IL RESPONSABILE ESECUTIVO IMPROVVISAMENTE Ing. Adriano Sabatini	VISTO DEL CONCESSIONARIO  Ministero delle Infrastrutture e dei Trasporti Direzione Regionale Infrastrutture e Trasporti Ing. Roberto Sestini
---	--