

NODO STRADALE E AUTOSTRADALE DI GENOVA

Adeguamento del sistema
A7 - A10 - A12

Lotto 1A - Opere propedeutiche - Primo stralcio

PROGETTO ESECUTIVO

S3 - INTERCONNESSIONE DI BOLZANETO



GALLERIA MOREGO

INSERIMENTO PAESAGGISTICO GALLERIA MOREGO

ARCHITETTURA DEL PAESAGGIO CENSIMENTO FOTOGRAFICO AREE DI IMBOCCO

IL PROGETTISTA SPECIALISTICO Arch. Enrico Francesconi Ord. Arch. Milano n.16888 RESPONSABILE ARCHITETTURA E PAESAGGIO	IL RESPONSABILE INTEGRAZIONE PRESTAZIONI SPECIALISTICHE Ing. Michele Pastorino Ord. Ingg. Savona N. A1104	IL DIRETTORE TECNICO Ing. Orlando Mazza Ord. Ingg. Pavia N. 1496 PROGETTAZIONE NUOVE OPERE AUTOSTRADALI
---	--	--

RIFERIMENTO PROGETTO		CODICE IDENTIFICATIVO					RIFERIMENTO ELABORATO				ORDINATORE
Codice Commessa	Lotto, Sub-Prog. Cod. Appalto	Fase	Capitolo	Paragrafo	W B S	Parte d'opera	Tip.	Disciplina	Progressivo	Rev.	
110721	LL1A	PE	S3	G22	GP022	00000	RAUA	3319	-	0	SCALA -

 	PROJECT MANAGER: Ing. Sara Frisiani Ord. Ingg. Genova N. 9810A	SUPPORTO SPECIALISTICO: 	REVISIONE	
	REDATTO:	VERIFICATO:	n.	data
			0	APRILE 2018
			1	-
			2	-

VISTO DEL COMMITTENTE  IL RESPONSABILE UNICO DEL PROCEDIMENTO Ing. Alberto Selleri	VISTO DEL CONCEDENTE  Ministero delle Infrastrutture e dei Trasporti DIPARTIMENTO PER LE INFRASTRUTTURE, GLI AFFARI GENERALI ED IL PERSONALE STRUTTURA DI VIGILANZA SULLE CONCESSIONARIE AUTOSTRADALI
--	--



LEGENDA



-  Intervento all'aperto
-  Intervento in galleria
-  Punti di vista

FOTO 01
2018



FOTO 02
2018

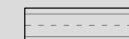

FOTO 03
2018



FOTO 04
2018



FOTO 05
2018

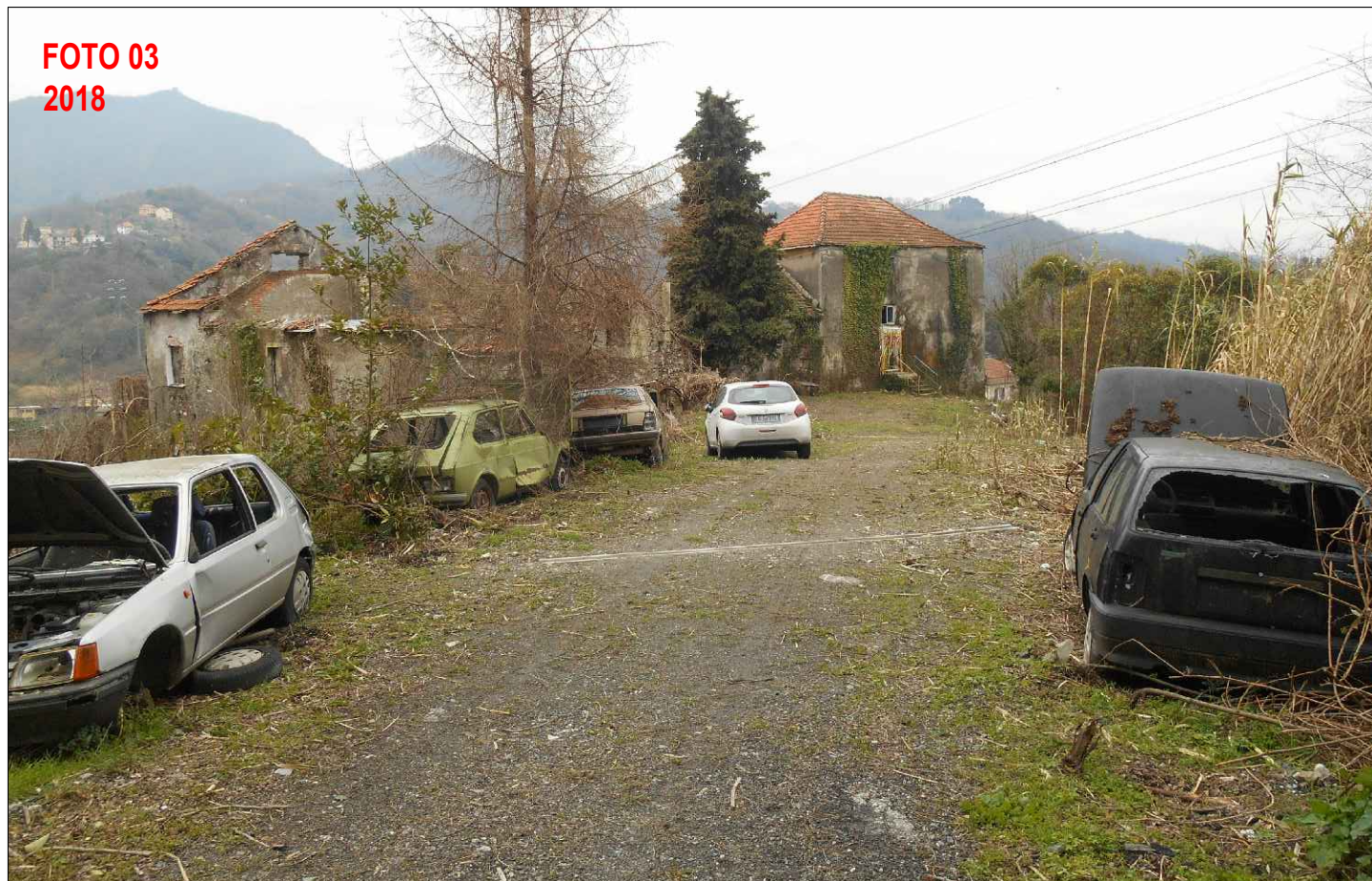

FOTO 06
2018

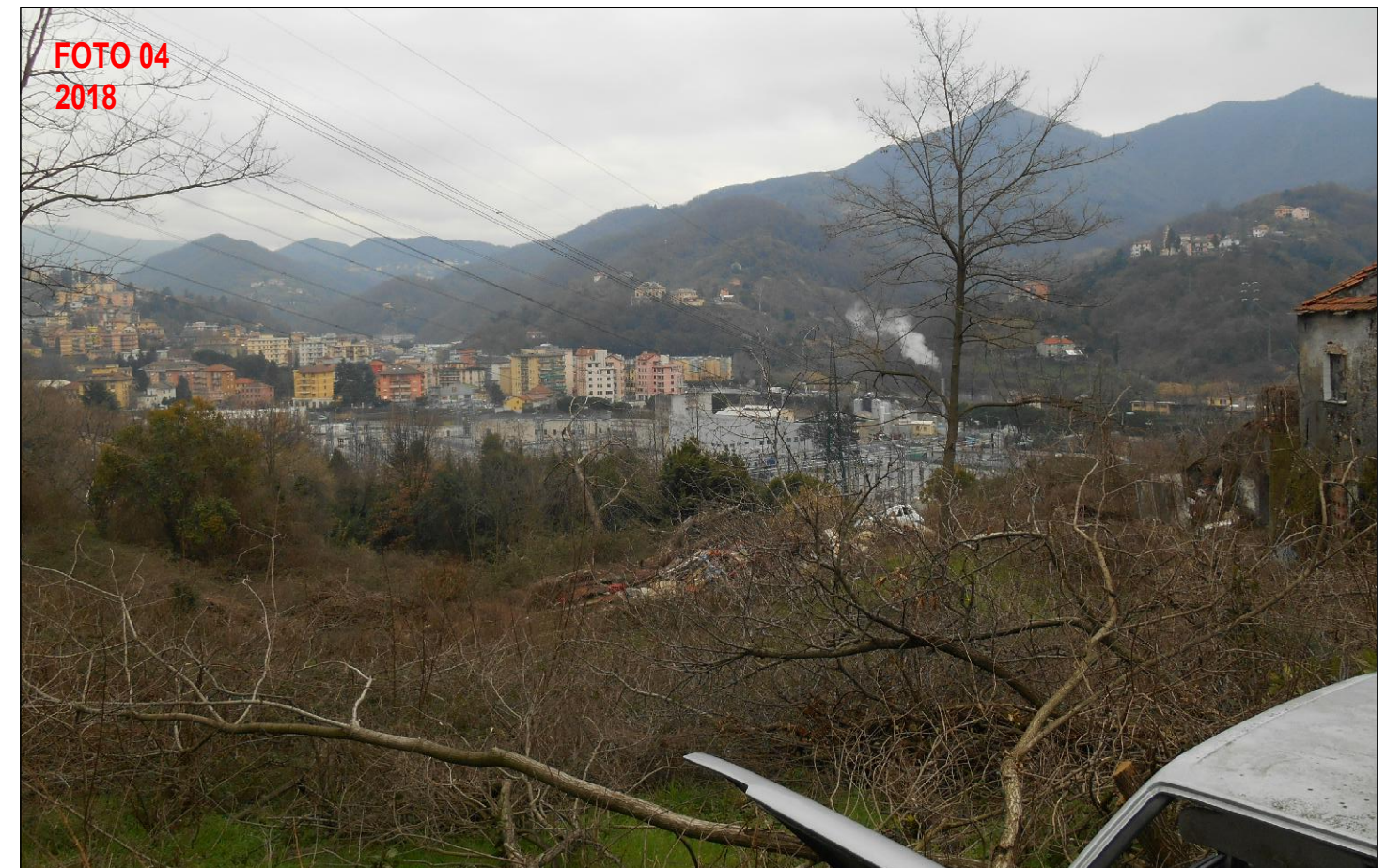

FOTO 07
2018



FOTO 08
2018



FOTO 09
2018



FOTO 10
2018

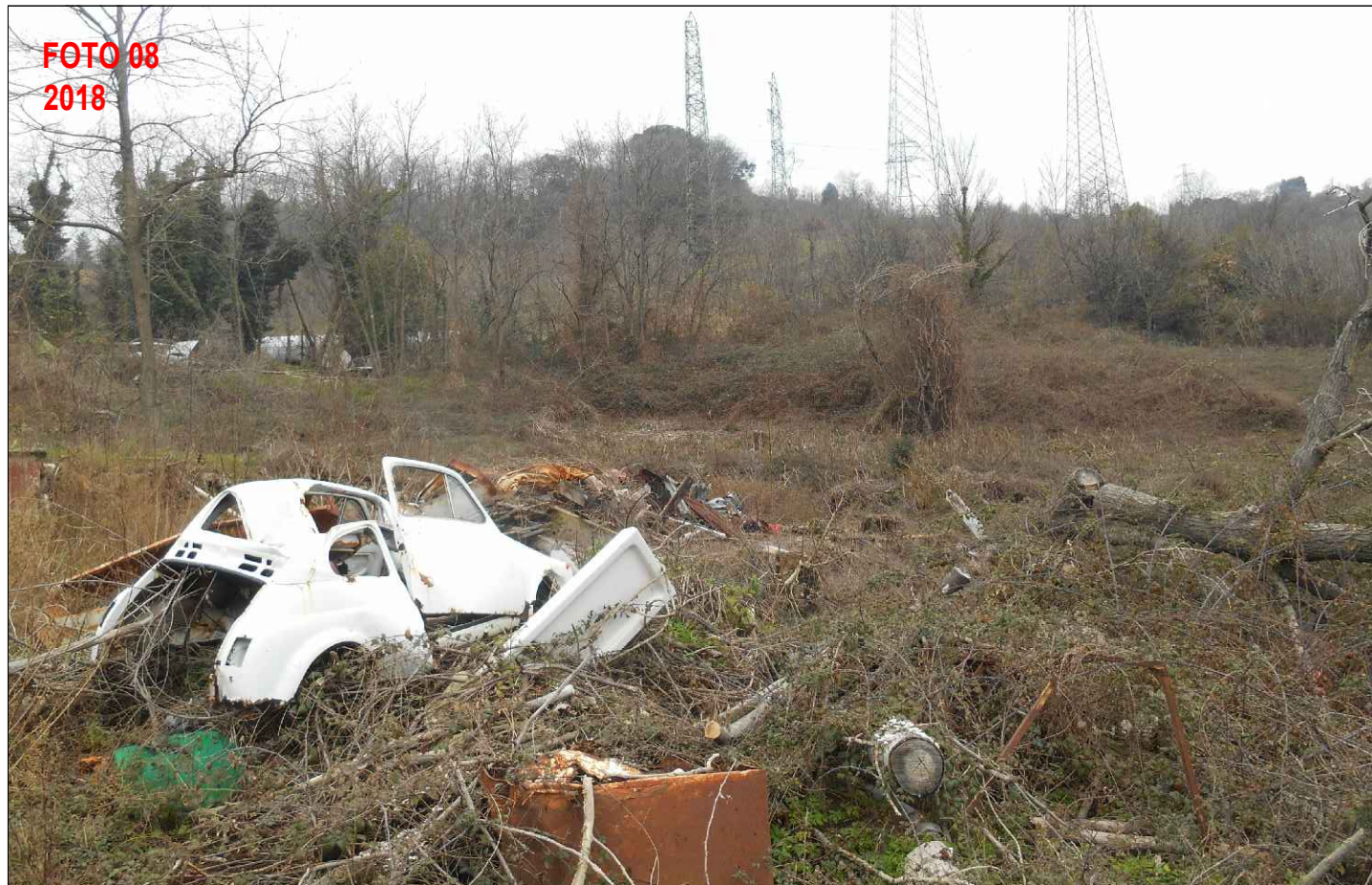

FOTO 11
2018

