SEZIONI TRASVERSALI DI STATO SOVRAPPOSTO 1:200

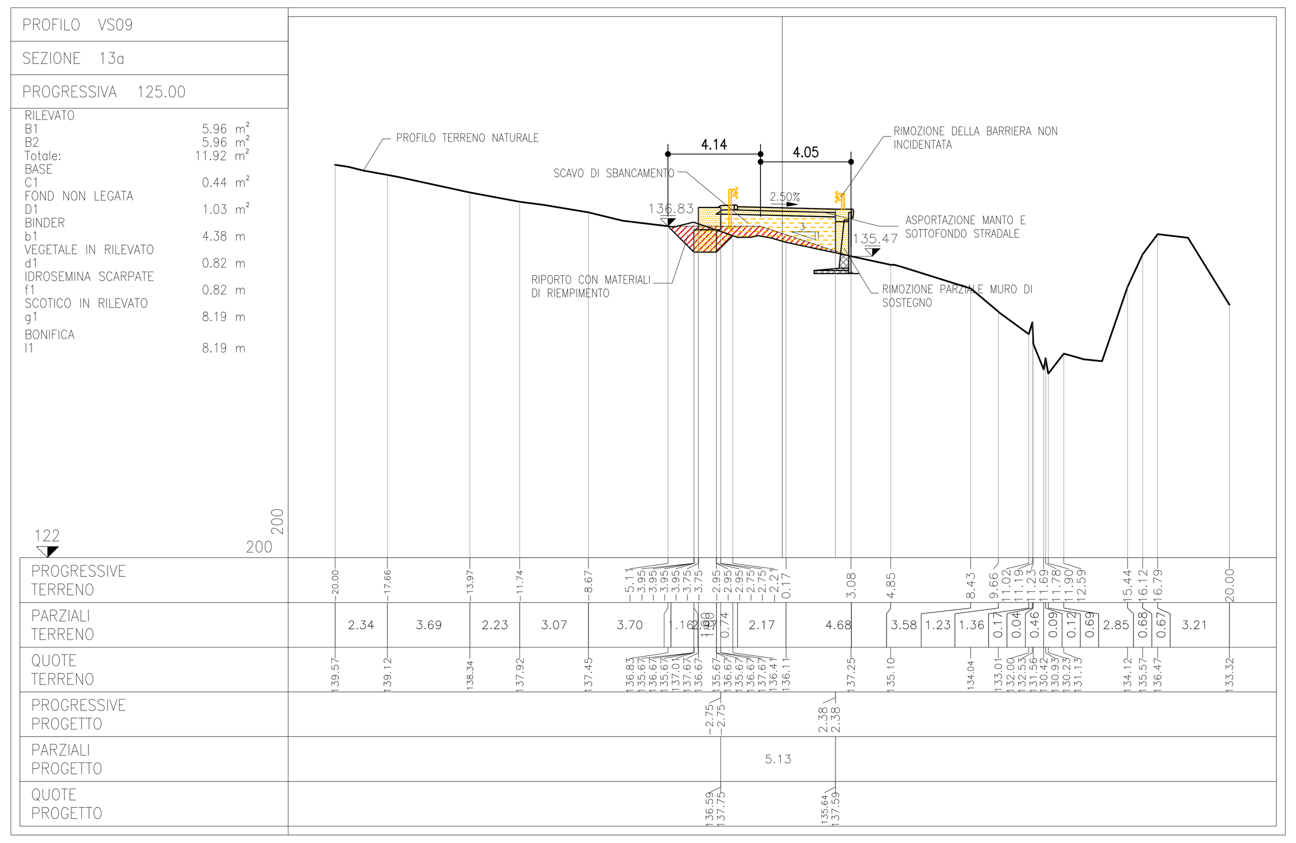

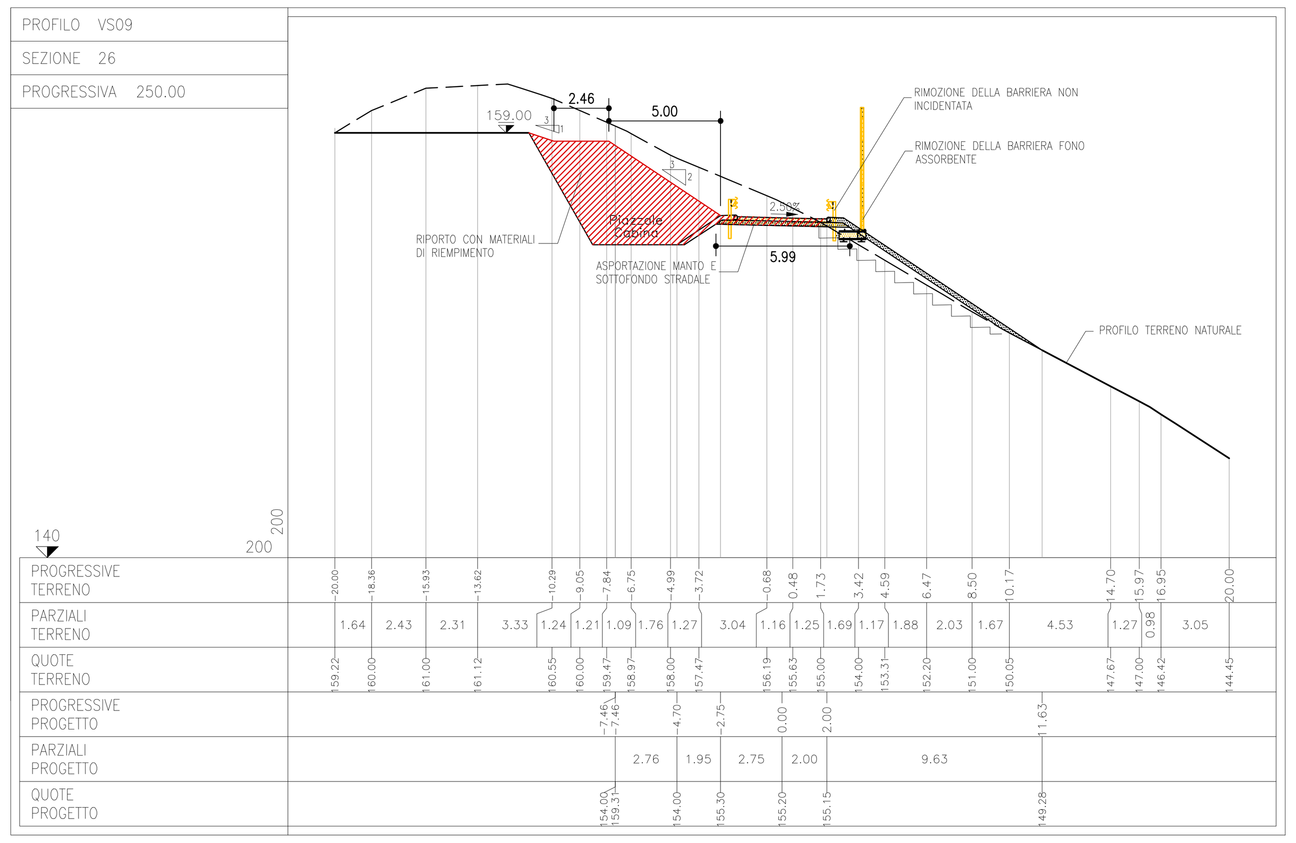

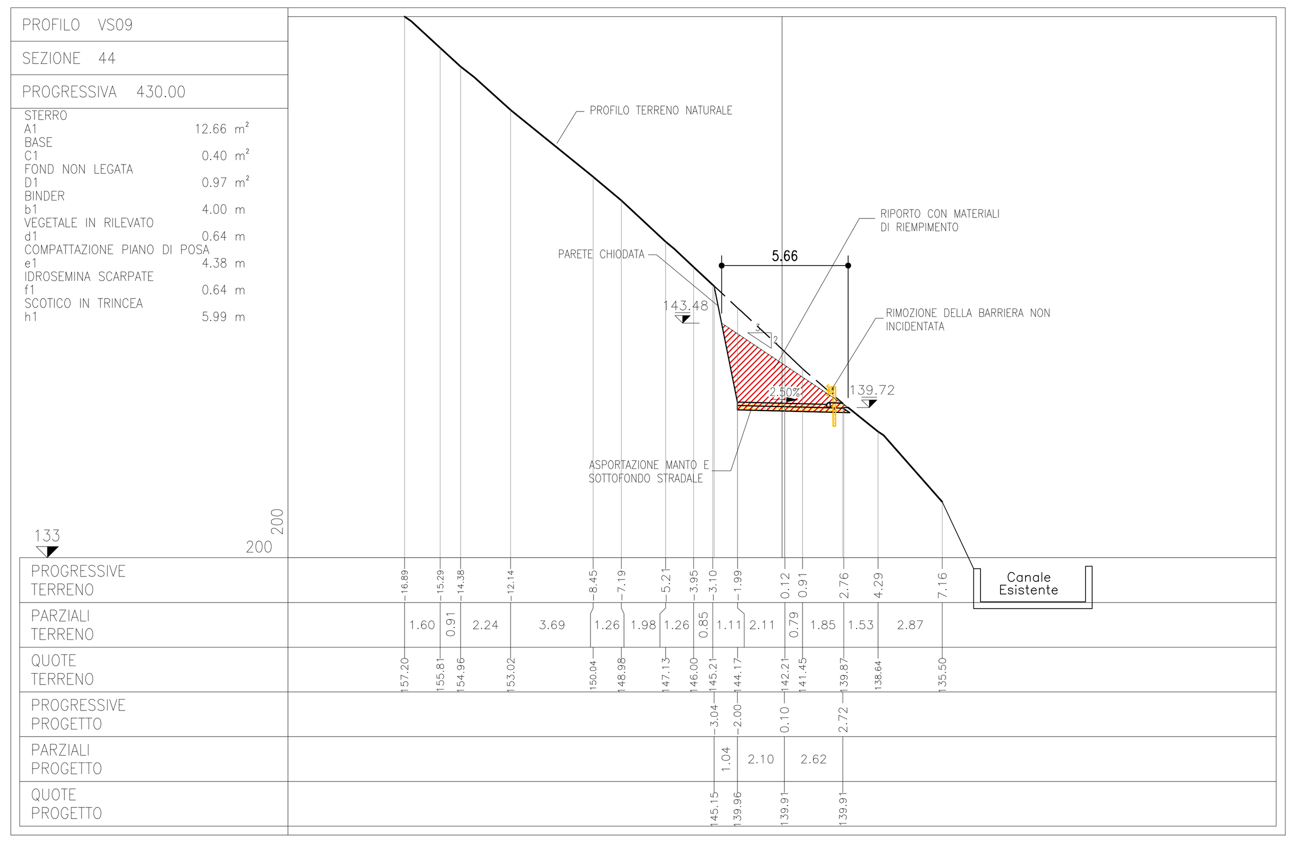

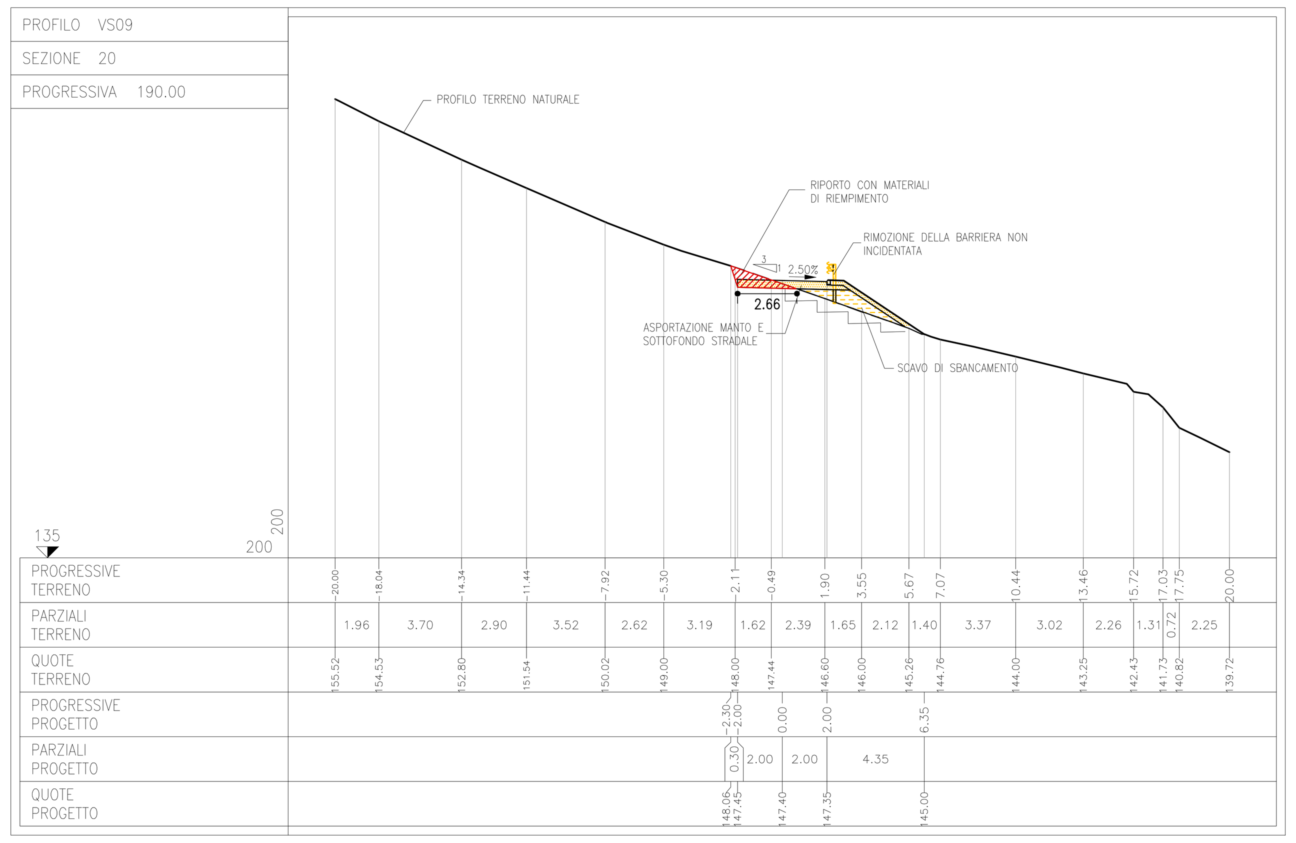

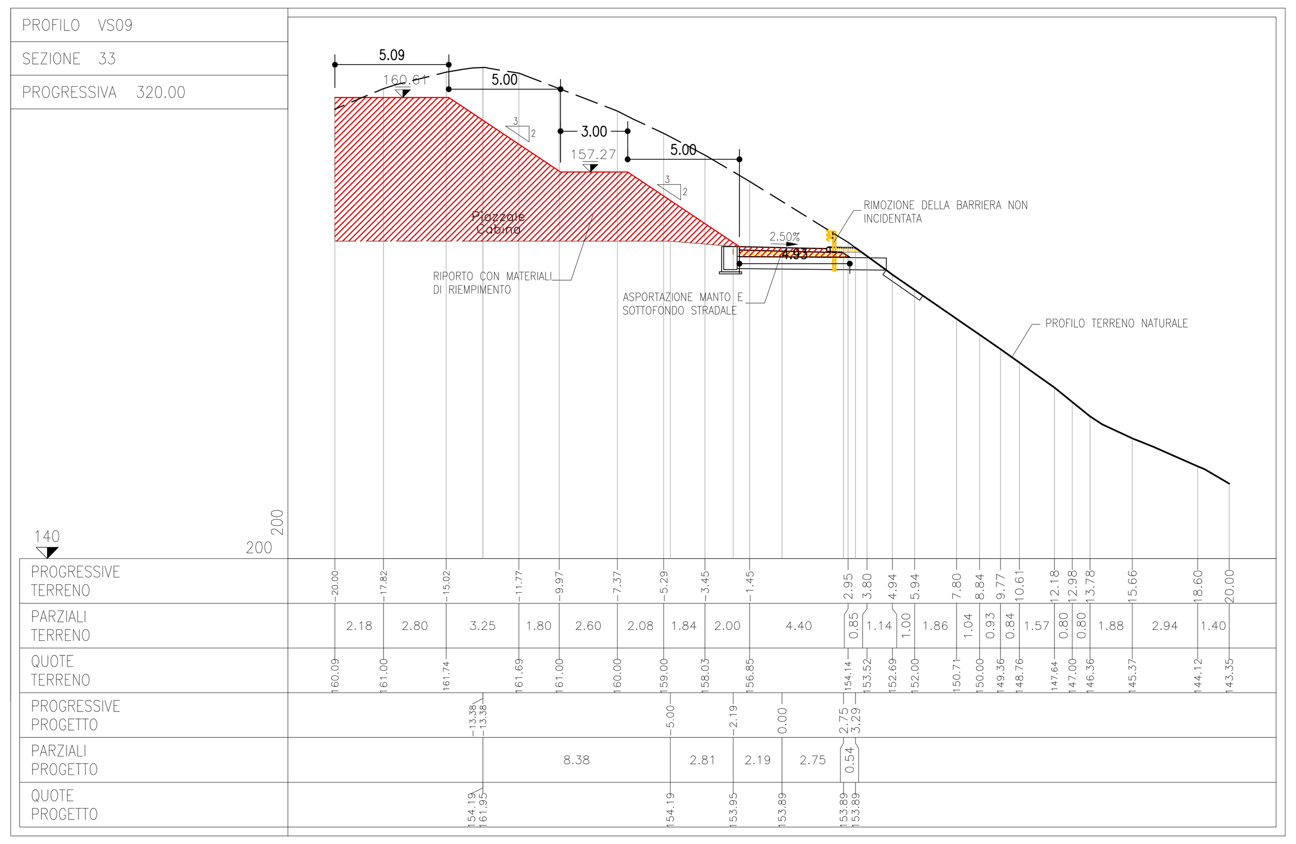

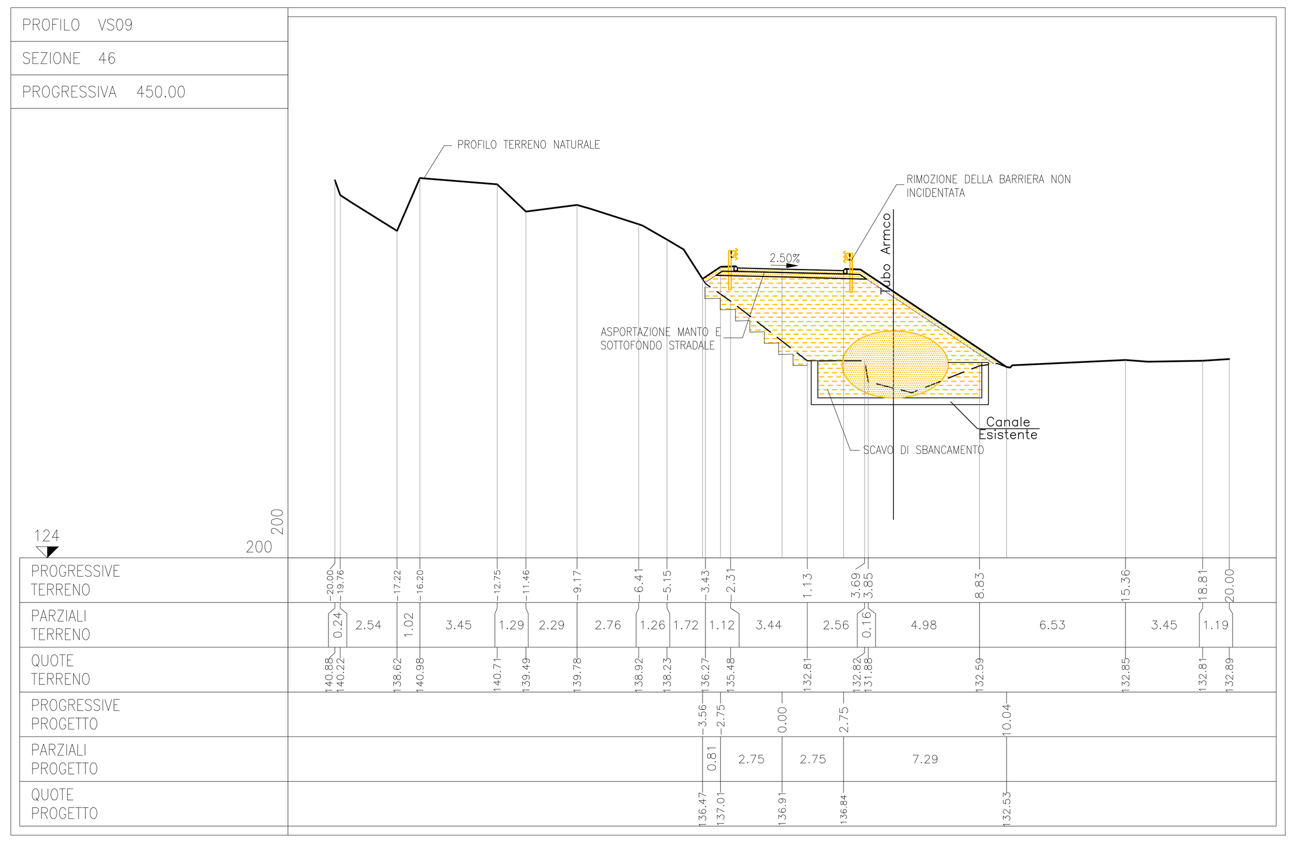

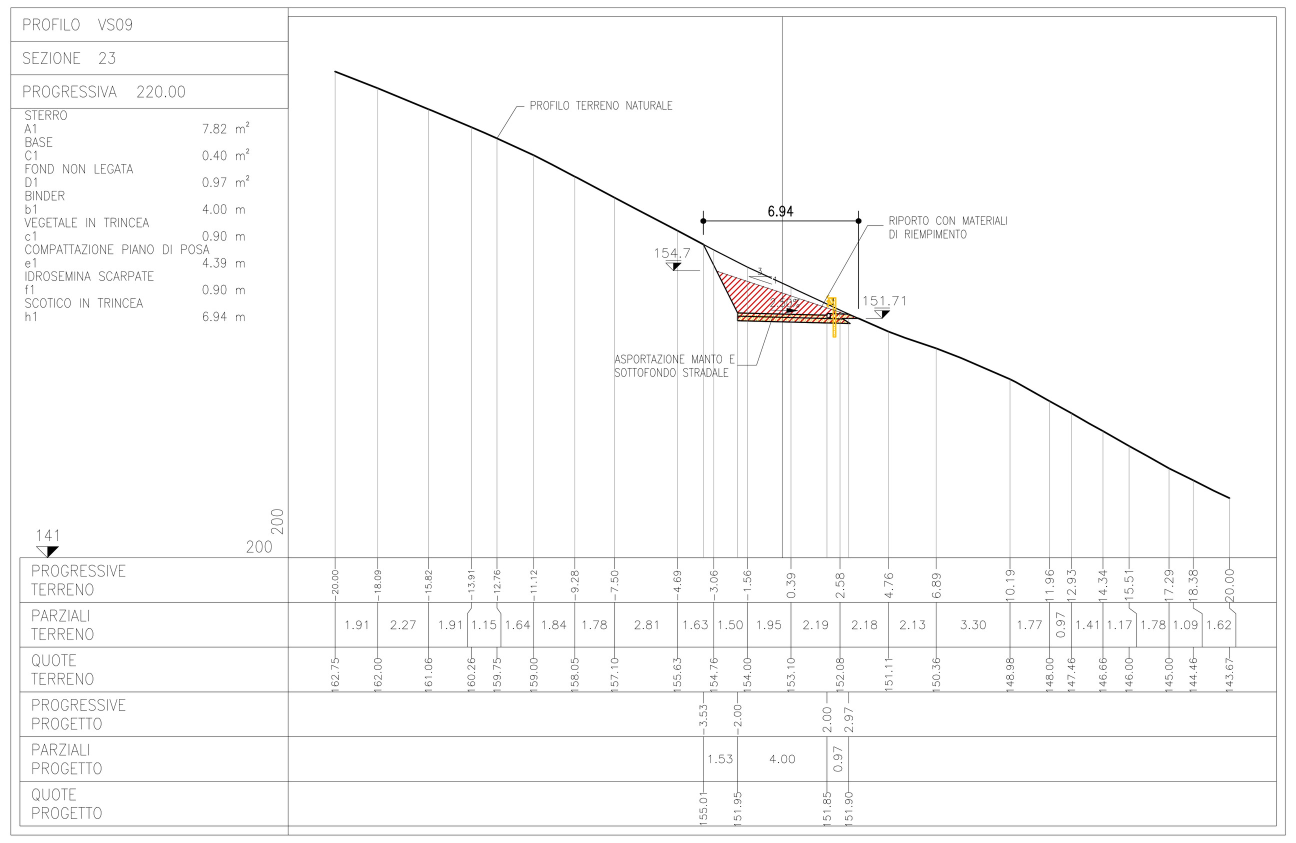

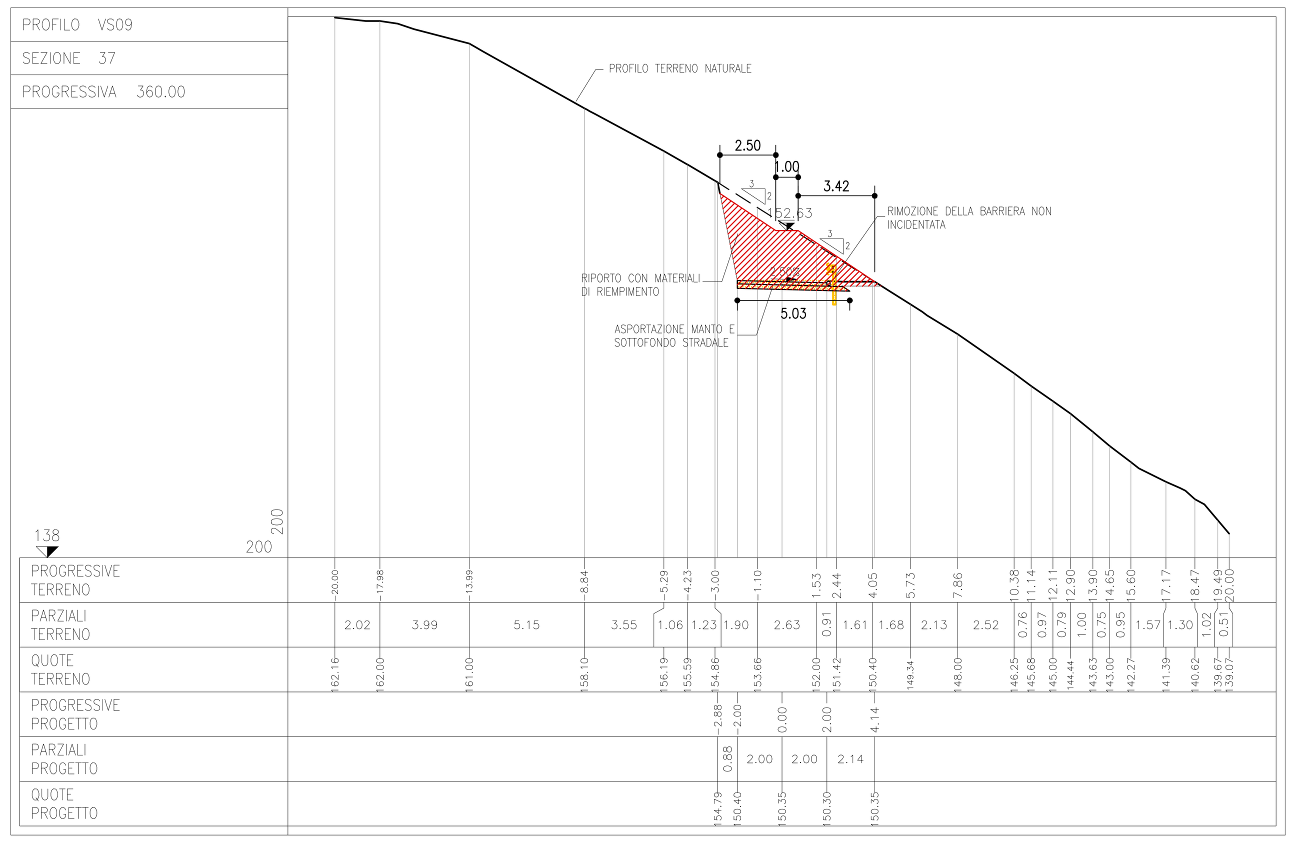

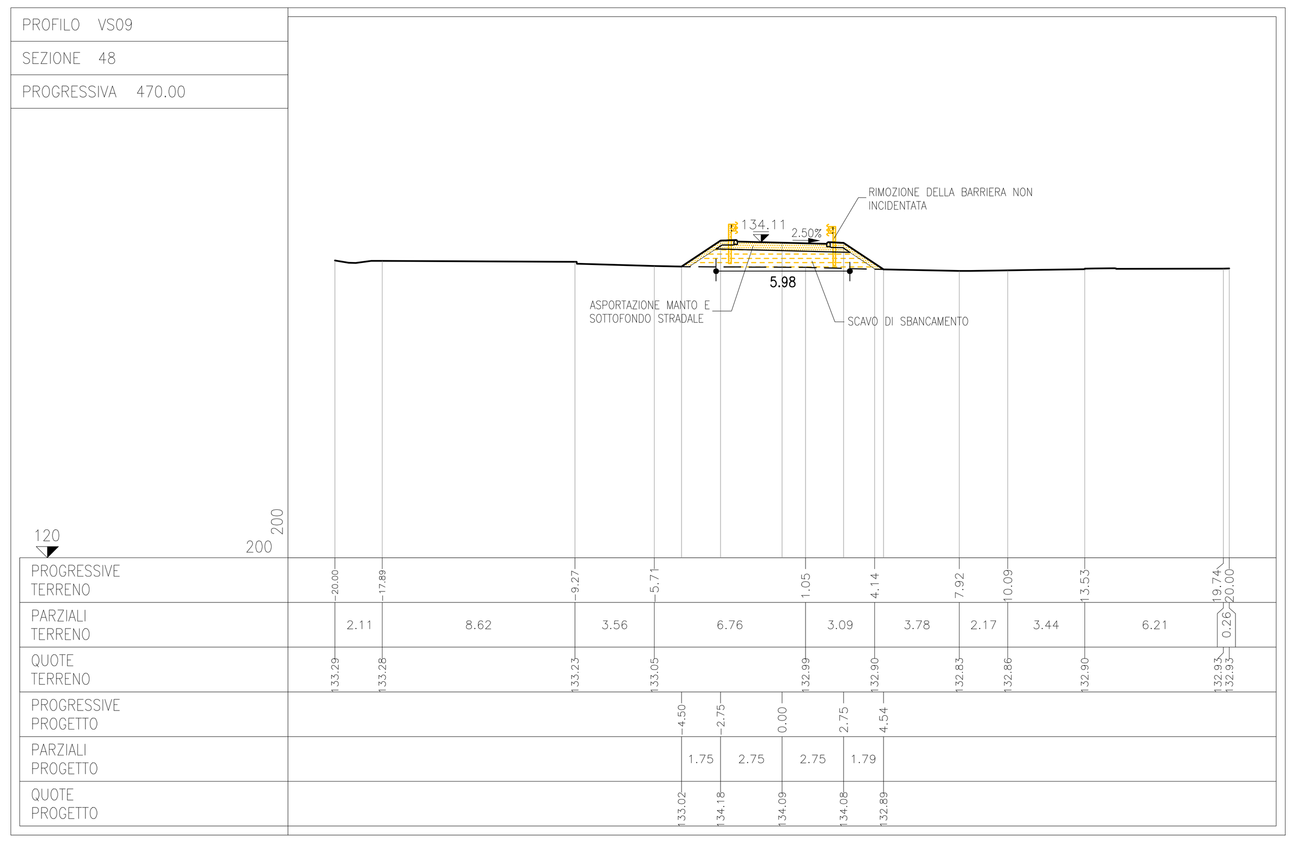

KEY-MAP

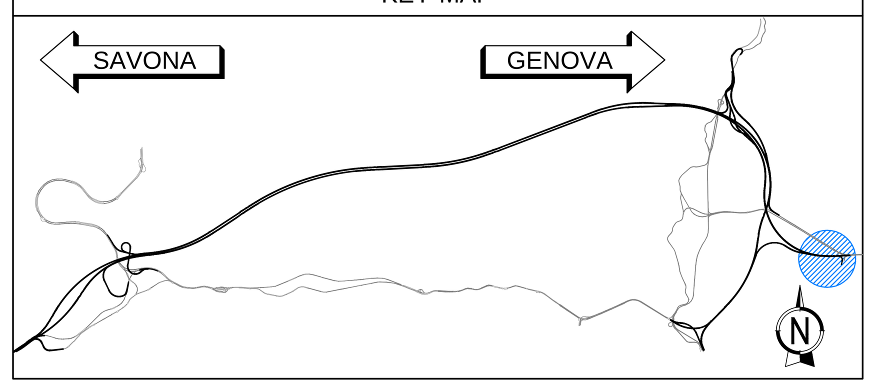

LEGENDA

SIMBOLOGIA PER SEZIONI TRASVERSALI

SIMBOLO	DESCRIZIONE
	–OPERA POST OPERAM.
	–RIPORTO MATERIALE DI RIEMPIMENTO PER RICOSTRUZIONE VERSANTE. RAPPRESENTAZIONE SCARPATE ARTIFICIALI.
	–DEMOLIZIONE E RIMOZIONE.
	–SCAVO DI SBANCAMENTO.

KEY MAP

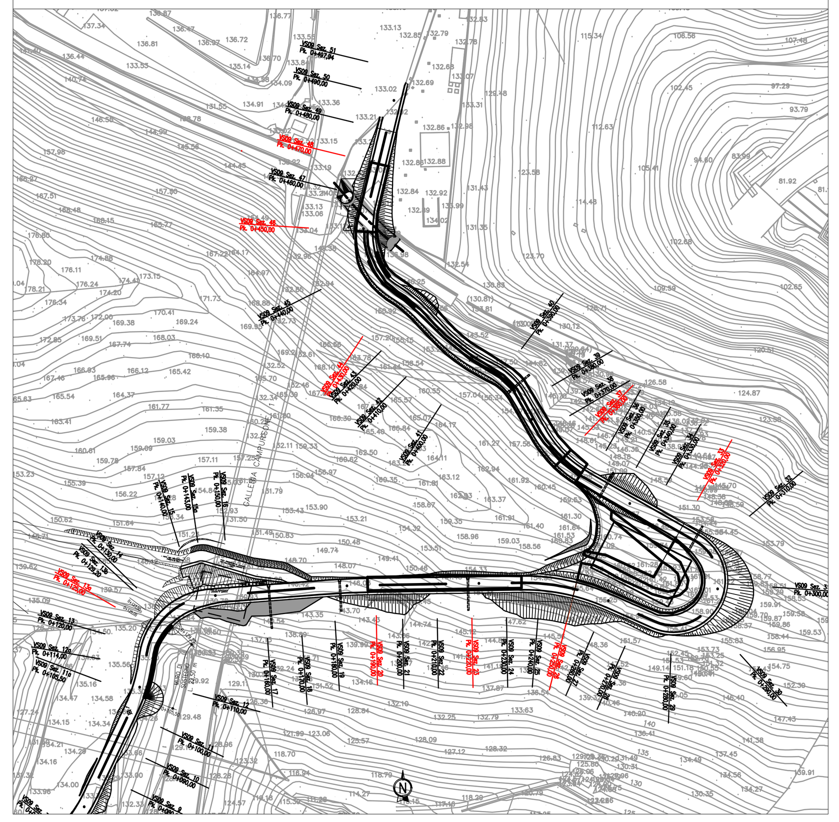

autostrade per l'italia

NODO STRADALE E AUTOSTRADALE DI GENOVA

Adeguamento del sistema
A7 - A10 - A12

Lotto 1B - Opere propedeutiche - Secondo stralcio

PROGETTO ESECUTIVO

CN - CANTIERIZZAZIONI

VIABILITA' DI CANTIERE

VS009 - Genova Est

INTERVENTO DI RIPRISTINO
STATO SOVRAPPOSTO-DEMOLIZIONI

IL PROGETTISTA SPECIALISTICO	IL RESPONSABILE INTEGRAZIONE PRESTAZIONI SPECIALISTICHE	IL DIRETTORE TECNICO
Arch. Enrico Francesconi Ord. Arch. Milano n.16888 RESPONSABILE ARCHITETTURA E PAESAGGIO	Ing. Michele Pastorino Ord. Ingg. Savona N. A1104	Ing. Orlando Mazza Ord. Ingg. Pavia N. 1496 PROGETTAZIONE NUOVE OPERE AUTOSTRADALI

CODICE IDENTIFICATIVO

Codice Commessa	Lotto, Sub-Prog, Cod. Appalto	Fase	Capitolo	Paragrafo	W B S	Parte d'opera	Tip.	Disciplina	Progressivo	Rev.	ORDINATORE
110721	LL1B	PE	CN	VCN	VS009	DEM00	D	A U A	3444	- 1	--

RIFERIMENTO PROGETTO / RIFERIMENTO DIRETTORIO / RIFERIMENTO ELABORATO

SCALA 1:200

spea ENGINEERING gruppo Atlantia

PROJECT MANAGER:
Ing. Sara Frisiani
Ord. Ingg. Genova N. 9810A

SUPPORTO SPECIALISTICO:
PRJ ENGINEERING - STUDIO TECNICO ASSOCIATO DEGLI ARCH. L. FANTINI E D. BOSATRA
Via Della Resistenza n.129/B 20090 Buccinasco (MI)
Tel. +39 02 45713271
team@prj-engineering.com

REDATTO:
VERIFICATO:

REVISIONE	
n.	data
0	GIUGNO 2018
1	FEBBRAIO 2019
2	-
3	-
4	-

VISTO DEL COMMITTENTE
autostrade per l'italia
IL RESPONSABILE UNICO DEL PROCEDIMENTO
Ing. Alberto Selleri

VISTO DEL CONCEDENTE
Ministero delle Infrastrutture e dei Trasporti
DIPARTIMENTO PER LE INFRASTRUTTURE, GLI AFFARI GENERALI ED IL PERSONALE
STRUTTURA DI VIGILANZA SULLE CONCESSIONARIE AUTOSTRADALI

IL PRESENTE DOCUMENTO NON POTRA' ESSERE COPIATO, RIPRODOTTO O ALTRIMENTI PUBBLICATO, IN TUTTO O IN PARTE, SENZA IL CONSENSO SCRITTO DELLA SOC. AUTOSTRADE PER L'ITALIA S.P.A.. OGNI UTILIZZO NON AUTORIZZATO SARA' PERSEGUITO A NORMA DI LEGGE.
THIS DOCUMENT MAY NOT BE COPIED, REPRODUCED OR PUBLISHED, EITHER IN PART OR IN ITS ENTIRETY, WITHOUT THE WRITTEN PERMISSION OF SOC. AUTOSTRADE PER L'ITALIA S.P.A.. UNAUTHORIZED USE WILL BE PROSECUTED BY LAW.