

Legenda

- Prato
- Prato cespugliato mesofilo (Tipo 2)
- Arboreto arbustivo a valenza storico-botanico

SINTESI DELLE QUANTITA' PREVISTE

Per sistemazioni ambientali		
Denominazione scientifica	Nome comune	Quantità
<i>Erica arborea</i>	Erica arborea	0
<i>Rhamnus alaternus</i>	Alaterno	0
<i>Arbutus unedo</i>	Corbezzolo	0
<i>Coronilla emerus</i>	Coronilla	37
<i>Phyllirea latifolia</i>	Filirea	0
<i>Spartium junceum</i>	Ginestra comune	24
<i>Rosa canina</i>	Rosa canina	37
<i>Crataegus monogyna</i>	Biancospino	31
<i>Cornus sanguinea</i>	Sanguinella	0
<i>Laurus nobilis</i>	Alloro	25
<i>Buxus sempervirens</i>	Bosso	15
<i>Hedera helix</i>	Edera	0
<i>Quercus ilex</i>	Leccio	0
<i>Quercus pubescens</i>	Roverella	0
<i>Fraxinus ornus</i>	Orniello	0
<i>Ostrya carpinifolia</i>	Carpino nero	0
Per filari		
Denominazione scientifica	Nome comune	Quantità
<i>Quercus ilex</i>	Leccio	0
<i>Quercus pubescens</i>	Roverella	0
Per arboreti storico botanici		
Denominazione scientifica	Nome comune	Quantità
<i>Filix cordata</i>	Tiglio	0
<i>Aesculus hippocastanum</i>	Ippocastano	0

Prati	Superficie mq	Lunghezza m
Prato	1103	0
Prato cespugliato termofilo (Tipo 1)	0	0
Prato cespugliato mesofilo (Tipo 2)	939	0
Cespugliato termofilo (Tipo 1)	0	0
Cespugliato termofilo (Tipo 2)	0	0
Cespugliato arboreto termofilo (Tipo 1)	0	0
Cespugliato arboreto mesofilo (Tipo 2)	0	0
Filare Termofilo	0	0
Arboreto a valenza storico-botanica	0	0
Arboreto arbustivo a valenza storico-botanica	769	0
Filare di edera	0	0
Intervento antiserioso	0	0

Zone	Tipologia	Superficie mq	<i>Erica arborea</i>	<i>Rhamnus alaternus</i>	<i>Arbutus unedo</i>	<i>Coronilla emerus</i>	<i>Phyllirea latifolia</i>	<i>Spartium junceum</i>	<i>Rosa canina</i>	<i>Crataegus monogyna</i>	<i>Cornus sanguinea</i>	<i>Hedera helix</i>	<i>Quercus ilex</i>	<i>Quercus pubescens</i>	<i>Fraxinus ornus</i>	<i>Ostrya carpinifolia</i>	<i>Filix cordata</i>	<i>Aesculus hippocastanum</i>	<i>Laurus nobilis</i>	<i>Buxus sempervirens</i>	
1	Prato	135	0	0	0	0	0	0	0	0	0	0	0	0	0	0	0	0	0	0	0
2	Prato Cespugliato 2	245	0	0	0	0	0	6	9	8	0	0	0	0	0	0	0	0	0	0	0
3	Arboreto Arbustivo a valenza storico-botanica	138	0	0	0	0	0	0	0	0	0	0	0	0	0	0	0	0	0	0	0
4	Prato	282	0	0	0	0	0	0	0	0	0	0	0	0	0	0	0	0	0	0	0
5	Arboreto Arbustivo a valenza storico-botanica	252	0	0	0	0	0	0	0	0	0	0	0	0	0	0	0	0	0	0	8
6	Arboreto Arbustivo a valenza storico-botanica	379	0	0	0	0	0	0	0	0	0	0	0	0	0	0	0	0	0	0	12
7	Prato Cespugliato 2	128	0	0	0	0	0	3	5	4	0	0	0	0	0	0	0	0	0	0	0
8	Prato Cespugliato 2	248	0	0	0	0	0	18	6	10	8	0	0	0	0	0	0	0	0	0	0
9	Prato	160	0	0	0	0	0	0	0	0	0	0	0	0	0	0	0	0	0	0	0
10	Prato Cespugliato 2	210	0	0	0	0	0	8	5	8	7	0	0	0	0	0	0	0	0	0	0
11	Prato	40	0	0	0	0	0	0	0	0	0	0	0	0	0	0	0	0	0	0	0
12	Prato	86	0	0	0	0	0	0	0	0	0	0	0	0	0	0	0	0	0	0	0
13	Prato Cespugliato 2	47	0	0	0	0	0	2	2	2	0	0	0	0	0	0	0	0	0	0	0
14	Prato	36	0	0	0	0	0	0	0	0	0	0	0	0	0	0	0	0	0	0	0
15	Prato	86	0	0	0	0	0	0	0	0	0	0	0	0	0	0	0	0	0	0	0
16	Prato	177	0	0	0	0	0	0	0	0	0	0	0	0	0	0	0	0	0	0	0
17	Prato	101	0	0	0	0	0	0	0	0	0	0	0	0	0	0	0	0	0	0	0
18	Prato Cespugliato 2	61	0	0	0	0	0	3	0	2	3	2	0	0	0	0	0	0	0	0	0
In complesso		2811	0	0	0	0	0	37	0	24	37	31	0	0	0	0	0	0	0	0	25

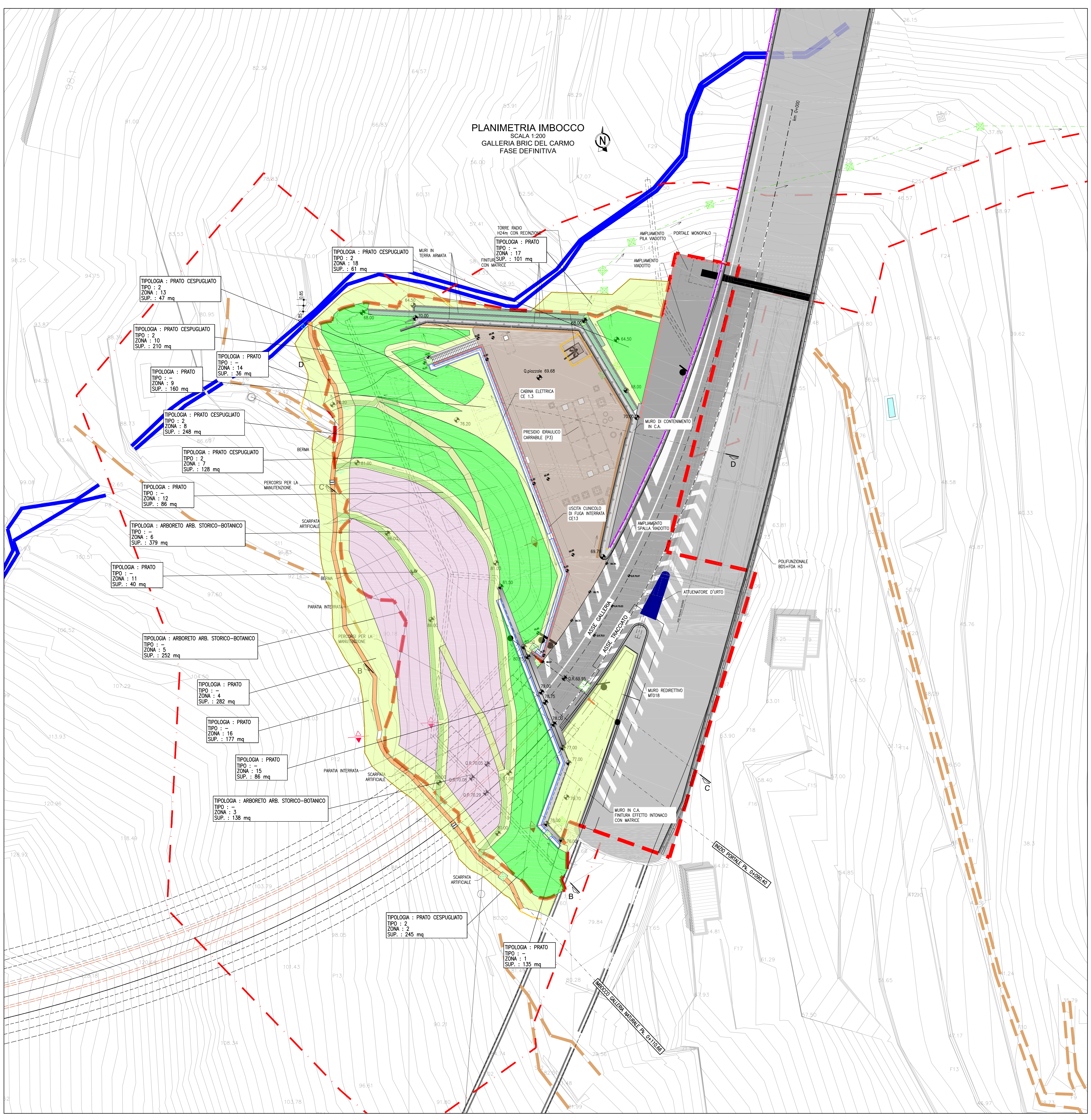

NODO STRADALE E AUTOSTRADALE DI GENOVA

Adeguamento del sistema A7 - A10 - A12

Lotto 1B - Opere propedeutiche - Secondo stralcio

PROGETTO ESECUTIVO

S2 - SVINCOLI INTERCONNESSIONE GE - VOLTRI

GALLERIA BRIC DEL CARMO

Sistemazione finale Imbocco sud Galleria Bric del Carmo

Opere a verde

Planimetria

IL PROGETTISTA SPECIALISTICO Ing. Dott. Davide Maffioletti Cof. Ing. Milano N. A/3087 RESPONSABILE NATURA E TERRITORIO	IL RESPONSABILE INTEGRAZIONE PRESTAZIONI SPECIALISTICHE Ing. Orlando Mazzù Cof. Ing. Genova N. A/104	IL DIRETTORE TECNICO Ing. Orlando Mazzù Cof. Ing. Pavia N. 1466 PROGETTAZIONE NUOVE OPERE AUTOSTRADALI
---	--	---

APPENDICE PROGETTO 110721	APPENDICE IDENTIFICATIVO LL1B PE S2 G02	APPENDICE ELABORATO G02S OPV00 DSUA	OPERAZIONE 5500	REVISIONE 2	SCALA 1:200
------------------------------	--	--	--------------------	----------------	----------------

PROJECT MANAGER Ing. Sara Fresani Cof. Ing. Genova N. 9810A	SUPPORTO SPECIALISTICO	REVISIONE 1 02/01/2019 2 11/01/2019 3 11/01/2019 4 11/01/2019
---	------------------------	---

VISTO DEL COMMITTENTE IL RESPONSABILE GENERALE DELL'INTERVENTO Ing. Adriano Sabatini	VISTO DEL CONCESSIONARIO Ministero delle Infrastrutture e dei Trasporti DIREZIONE REGIONALE DEL TERRITORIO, DELL'AMBIENTE E DEL PAESAGGIO Ing. Roberto...
--	--