

LEGENDA

ELEMENTI DEL PAESAGGIO ANTROPICO

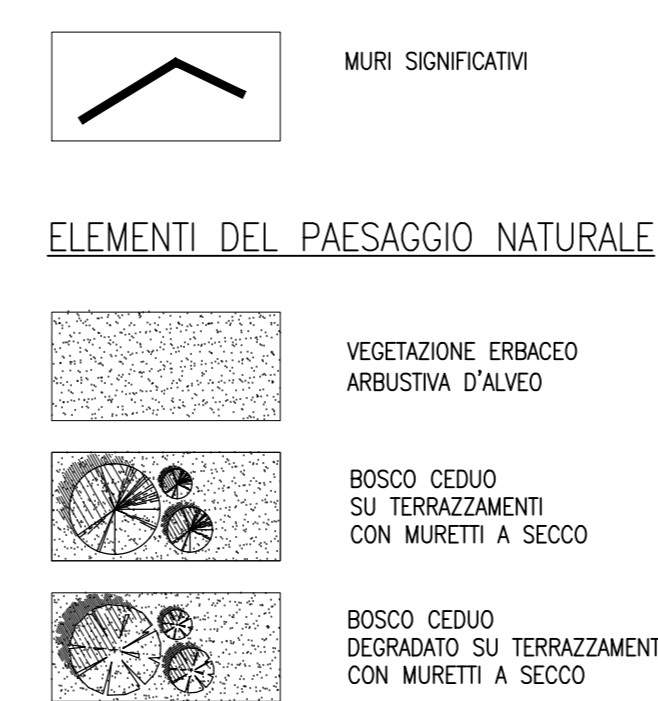

INSEDIAMENTI

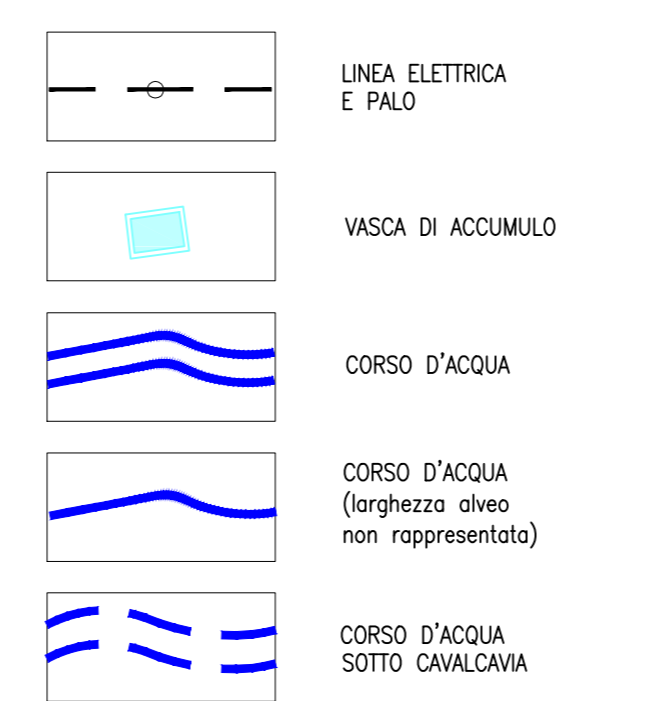

VIABILITA'

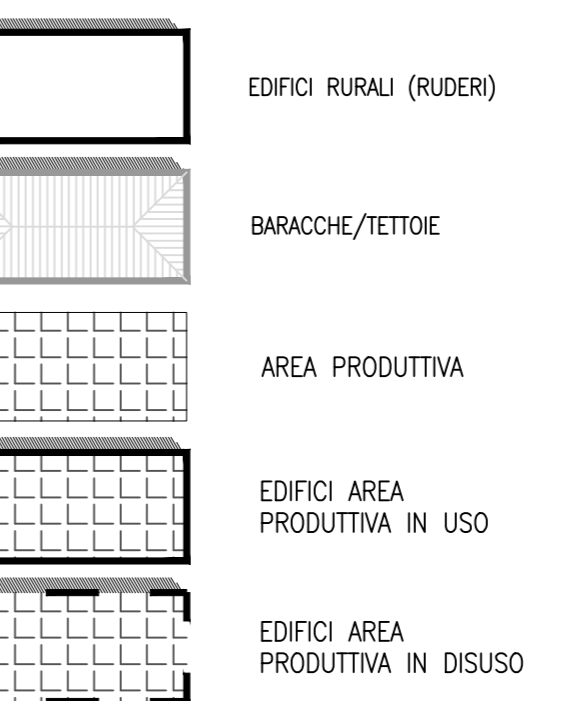

ALTRI ELEMENTI GRAFICI

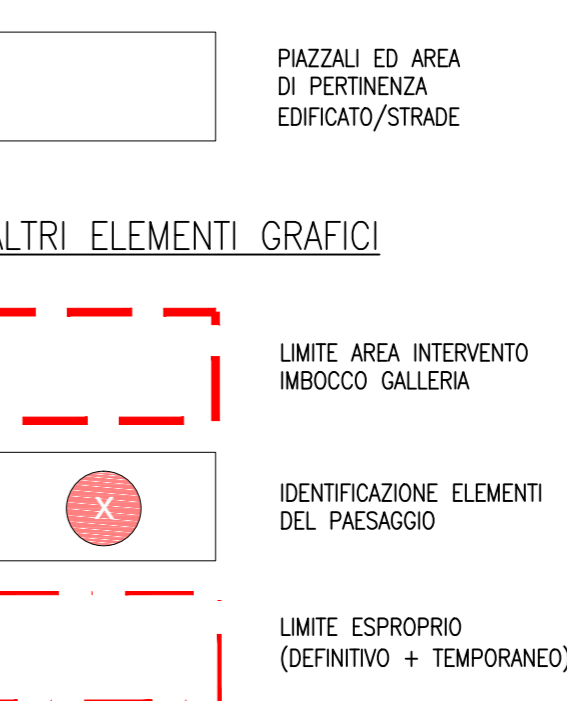

KEY-MAP

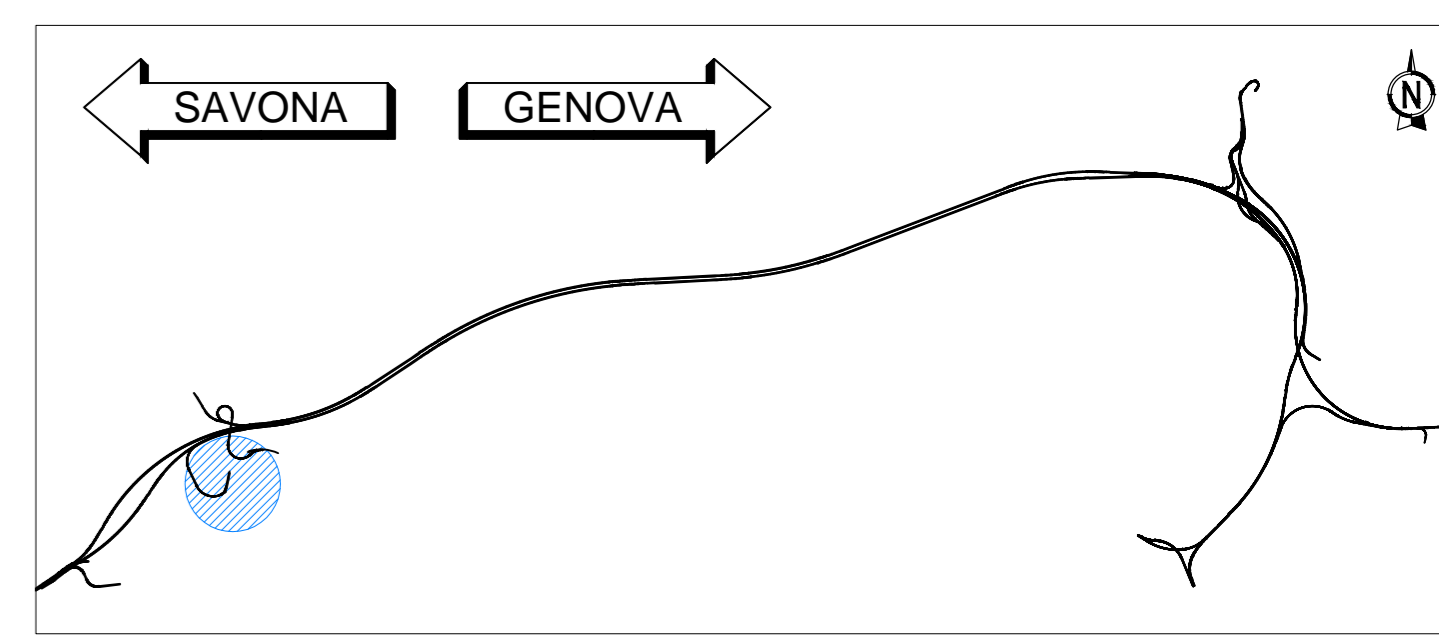

INQUADRAMENTO TERRITORIALE

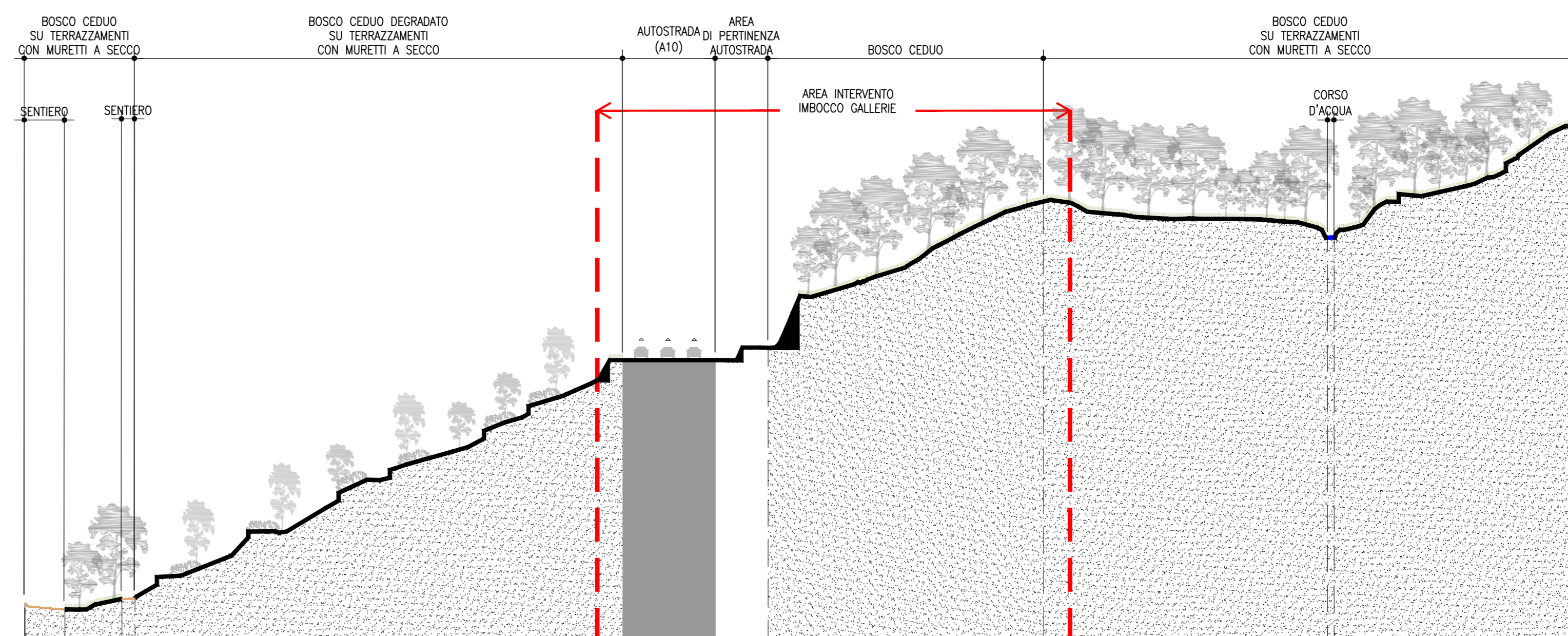
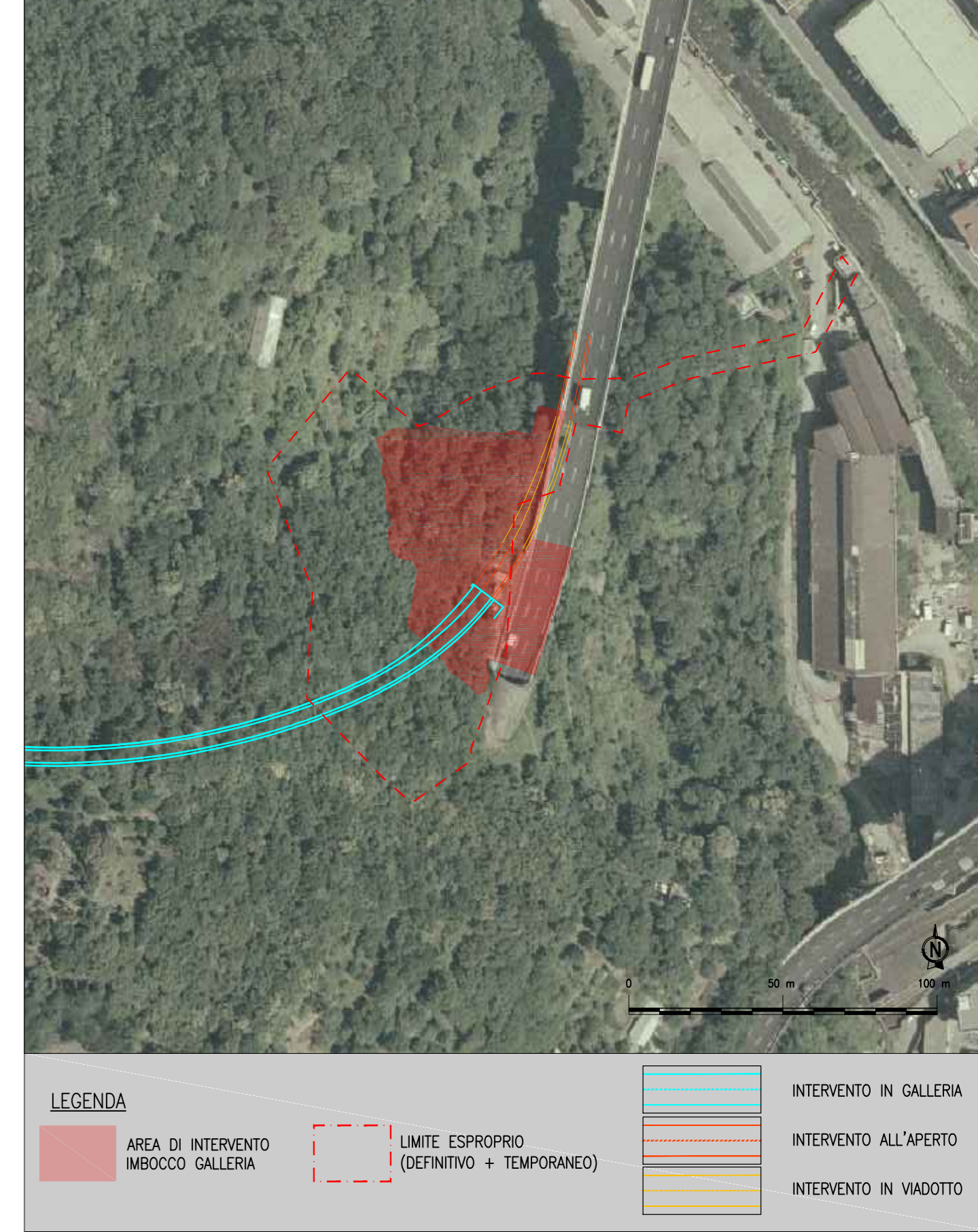

SEZIONE 1 - BRIC CARMO SUD
1:500

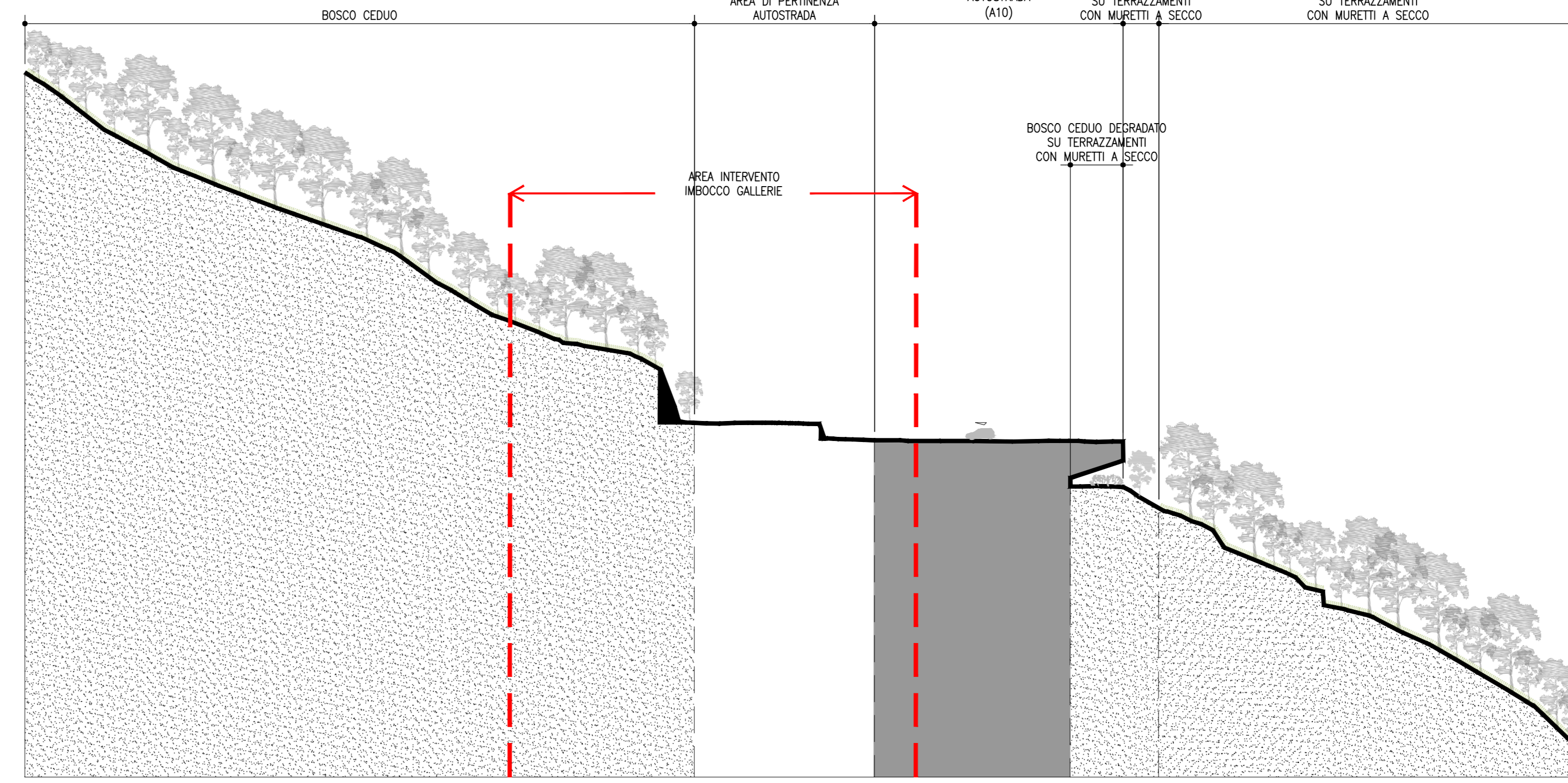

SEZIONE 2 - BRIC CARMO SUD
1:500

ELEMENTI PAESAGGISTICI CARATTERIZZANTI L'AREA DI INTERVENTO



a IMPLUVIO A CORSO INTERMITTENTE
b CORSO D'ACQUA CON VEGETAZIONE D'ALVEO
c EDIFICIO INDUSTRIALE IN USO
d EDIFICIO INDUSTRIALE IN DISUSO
e SENTIERO

ELEMENTI ARCHITETTONICI AREA VASTA

(muri in pietra, ponticello in mattoni e vasca di accumulo)



f BOSCO CEDUO SU GIACITURA NATURALE
g BOSCO CEDUO SU EX COLTIVO TERRAZZATO CON MURETTI A SECCO
h BOSCO CEDUO DEGRADATO CONTIGUO AD AUTOSTRADA
i BOSCO CEDUO DEGRADATO IN PROSSIMITA' DI IMBOCCO DI GALLERIA
l BOSCO CEDUO DEGRADATO



NODO STRADALE E AUTOSTRADALE DI GENOVA

Adeguamento del sistema
A7 - A10 - A12
Lotto 1B - Opere propedeutiche - Secondo stralcio

PROGETTO ESECUTIVO

S2 - INTERCONNESSIONE DI VOLTRI
GALLERIA BRIC DEL CARMO
INSERIMENTO PAESAGGISTICO IMBOCCO SUD

ANALISI PAESAGGISTICA DELLO STATO DI FATTO

IL PROGETTISTA SPECIALISTICO Avv. Enrico Ferrarini Civ. Ingg. Milano N. 11688 RESPONSABILE ARCHITETTURA E PAESAGGISTICA		IL RESPONSABILE INTEGRAZIONE PRESTAZIONI SPECIALISTICHE Ing. Michele Pissardi Civ. Ingg. Savona N. A1104		IL DIRETTORE TECNICO Ing. Orlando Rizzo Civ. Ingg. Pavia N. 1496 PROGETTAZIONE NUOVE OPERE AUTOSTRADALI	
CODICE IDENTIFICATIVO 110721 LL1B PE S2 G02 GP02S 00000 DAUA 5523 -1		RIFERIMENTO PROGETTO Codice Comune: 110721 Fasc. Disegni: P00001 Piant. Piant. N. 00000		RIFERIMENTO LABORATORIO Codice Direzione: 00000 Piant. Piant. N. 00000	
PROJECT MANAGER Ing. Sara Frascari Civ. Ingg. Genova N. 9810A		SUPPORTO SPECIALISTICO HYDEA		SEVIZIONE N. 00000 1. GIUGNO 2018 2. NOVEMBRE 2018 3. - 4. -	