

LEGENDA

ELEMENTI DEL PAESAGGIO ANTROPICO	ELEMENTI DEL PAESAGGIO NATURALE	VIABILITA'	INSEDIAMENTI	ALTRI ELEMENTI GRAFICI
PRATI ARBORATI SU GIACITURA NATURALE	ARBUSTI / ALBERI ISOLATI	AUTOSTRADA	PAZZALI ED AREA DI PERTINENZA EDIFICATO/STRADE	LIMITE AREA INTERVENTO IMBOCCO GALLERIA
LINEA ELETTRICA E PALO	PINETA	SOTTOPASSO	AIUOLE VERDI DI PERTINENZA EDIFICATO/STRADE	IDENTIFICAZIONE ELEMENTI DEL PAESAGGIO
CANALE/OPERA IDRAULICA	PINETA DEGRADATA	GALLERIA	ALTRI ELEMENTI GRAFICI	LIMITE ESPROPRIO (DEFINITIVO + TEMPORANEO)
CANALE/OPERA IDRAULICA TOMBATA	ARBUSTI (macchia alto termo-mediterranea)	SENTIERO		
CORSO D'ACQUA (larghezza alveo non rappresentata)	AFFIORAMENTI ROCCIOSI			

KEY-MAP

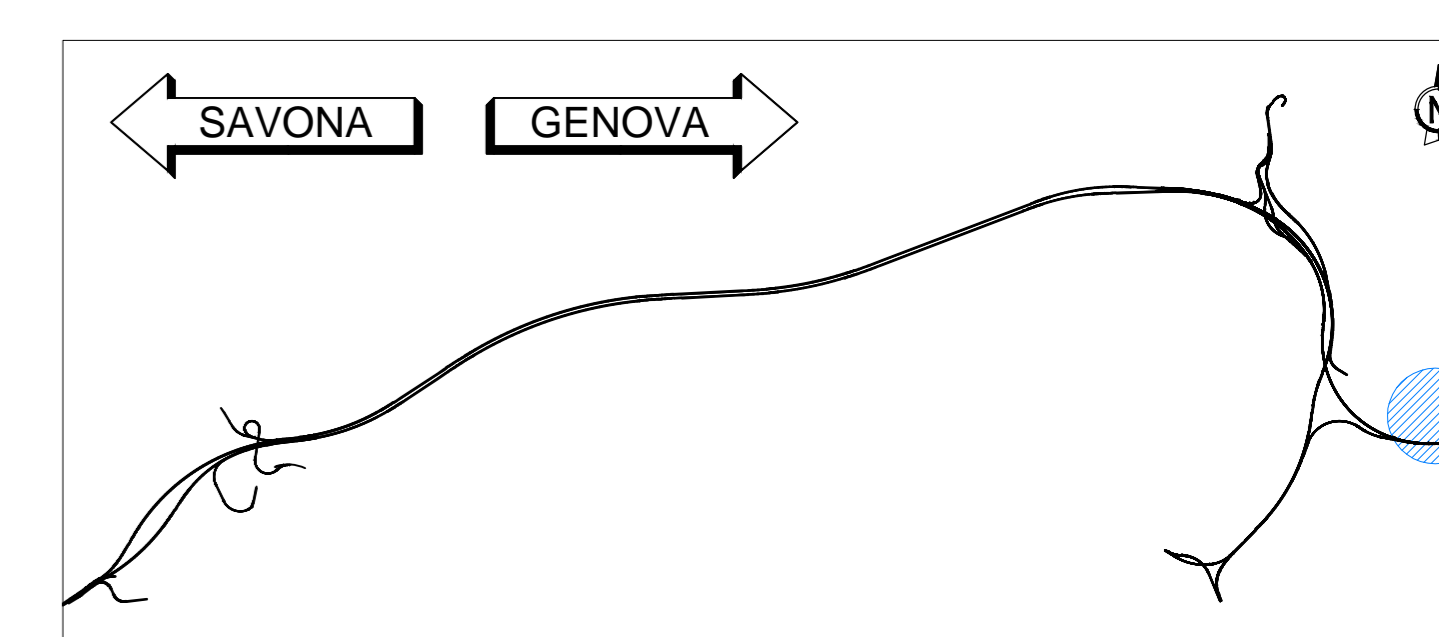

INQUADRAMENTO TERRITORIALE

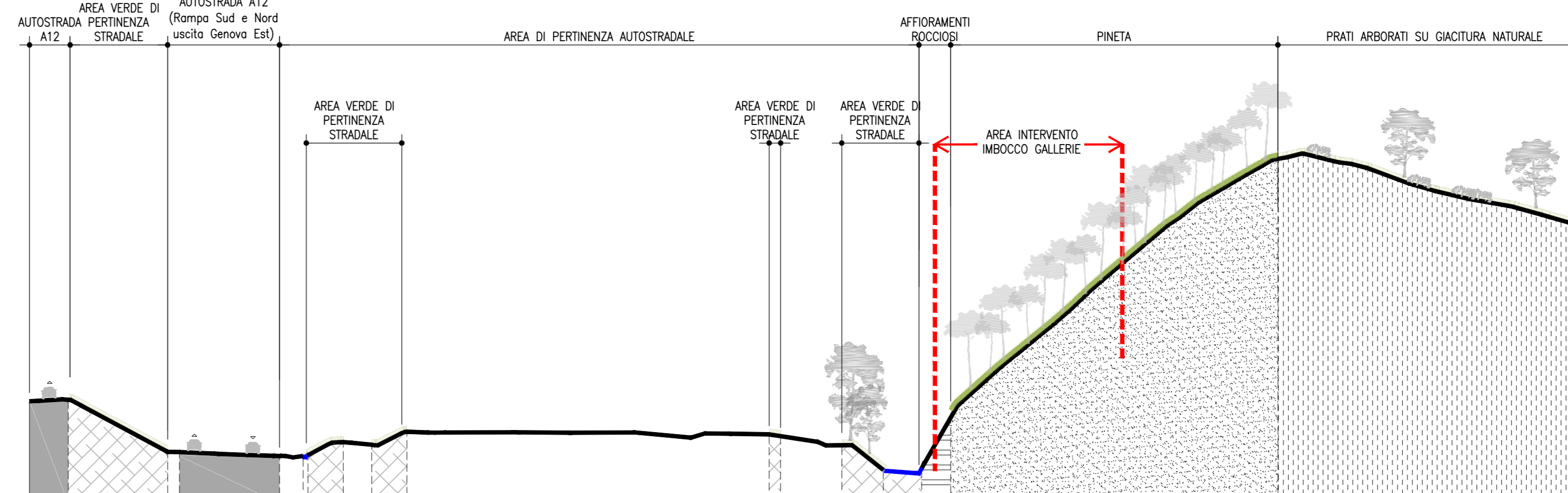
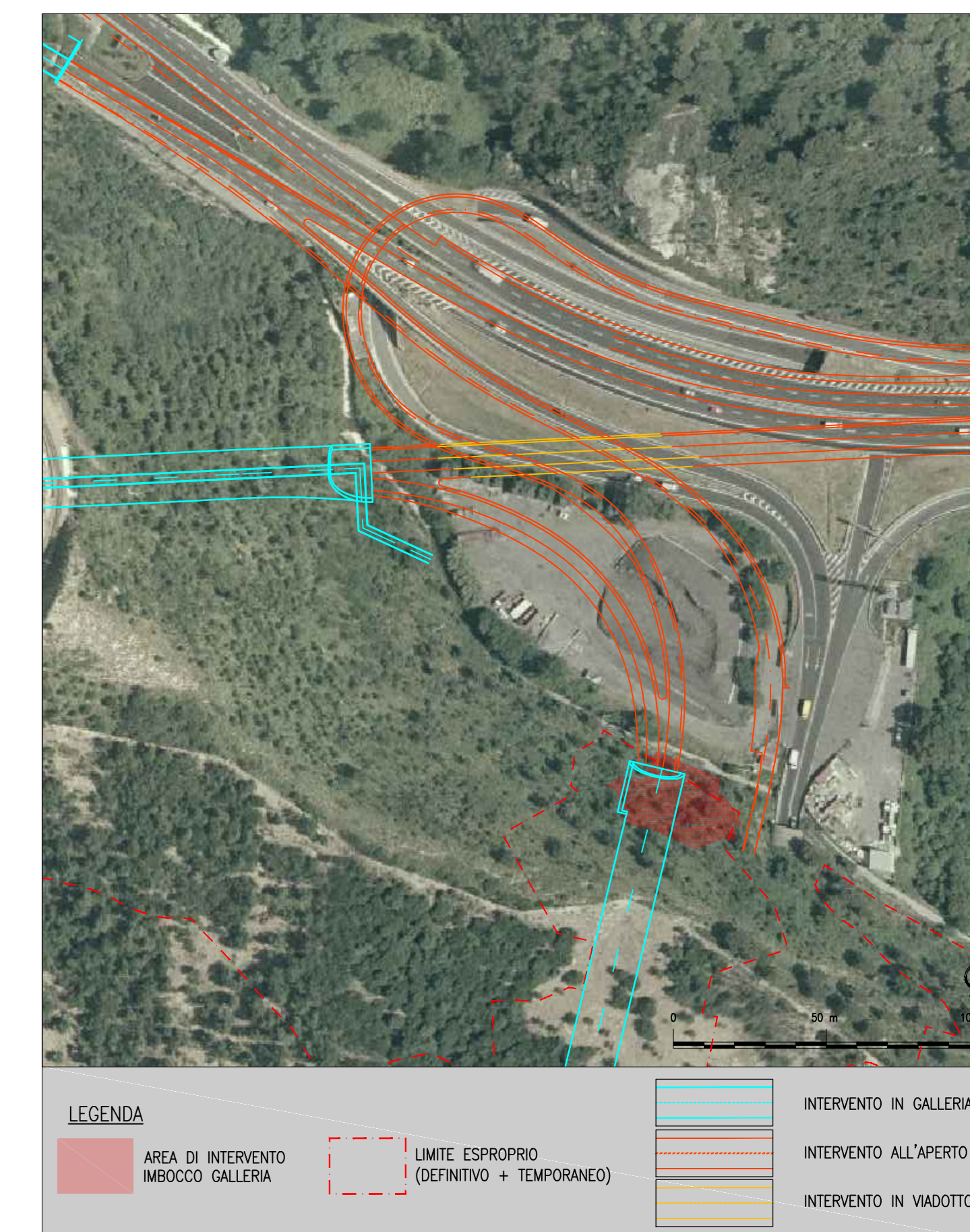

SEZIONE 1 - CAMPURSONE NORD
1:500

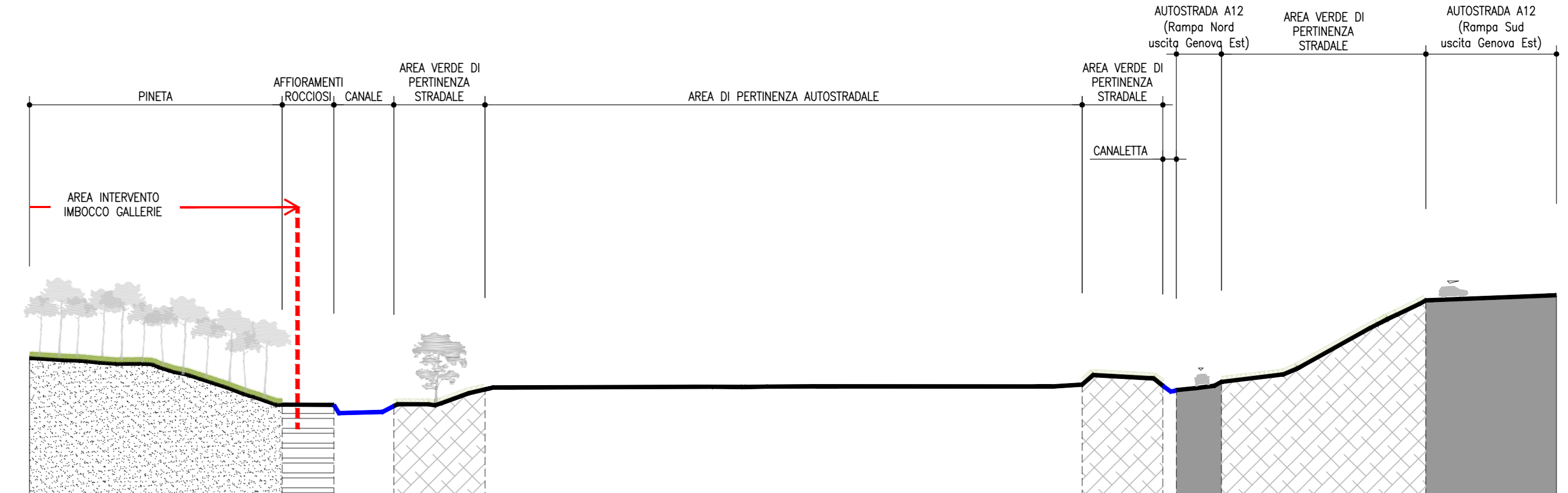

SEZIONE 2 - CAMPURSONE NORD
1:500

ELEMENTI PAESAGGISTICI CARATTERIZZANTI L'AREA DI INTERVENTO



ELEMENTI ARCHITETTONICI AREA VASTA

(finitura muri, pavimentazioni, imbocchi gallerie e vani tecnici)



autostrade per l'italia

NODO STRADALE E AUTOSTRADALE DI GENOVA

Adeguamento del sistema
A7 - A10 - A12

Lotto 1B - Opere propedeutiche - Secondo stralcio

PROGETTO ESECUTIVO

S6 - INTERCONNESSIONE DI GENOVA EST

GALLERIA CAMPURSONE

INSERIMENTO PAESAGGISTICO IMBOCCO NORD

ANALISI PAESAGGISTICA DELLO STATO DI FATTO

IL PROGETTA SPECIALISTICO Arch. Enrico Perugini Ord. Arch. Milano 11/1988 RESPONSABILE ARCHITETTURA E PAESAGGISTICA	IL RESPONSABILE INTEGRAZIONE PRESTAZIONI SPECIALISTICHE Ing. Michele Pissardi Ord. Ing. Genova N. 41/104	IL DIRETTORE TECNICO Ing. Orlando Rizzo Ord. Ing. Pavia N. 1498
CODICE IDENTIFICATIVO 110721 LL1B PE S6 G21 GP21N 00000 DAUA 8393 -1		ORDINATORE No. 00000 SCALA 1:500
PROGETTO MANAGER Ing. Sara Frascari Ord. Ing. Genova N. 9810A	SUPPORTO SPECIALISTICO HYDEA	REVISIONE No. 00000 11 GENNAIO 2018 1 NOVEMBRE 2018
VEDUTO DEL CONCESSIONARIO autostrade per l'italia IL RESPONSABILE DIRETTORE IMPIANTAMENTO Ing. Adriano Sabatini	VEDUTO DEL CONCESSIONARIO Ministero delle Infrastrutture e dei Trasporti DIREZIONE REGIONALE DEL TERRITORIO, DELL'AMBIENTE E DEL PAESAGGIO L. 11/2018	