

SEZIONE B
Scala 1:50

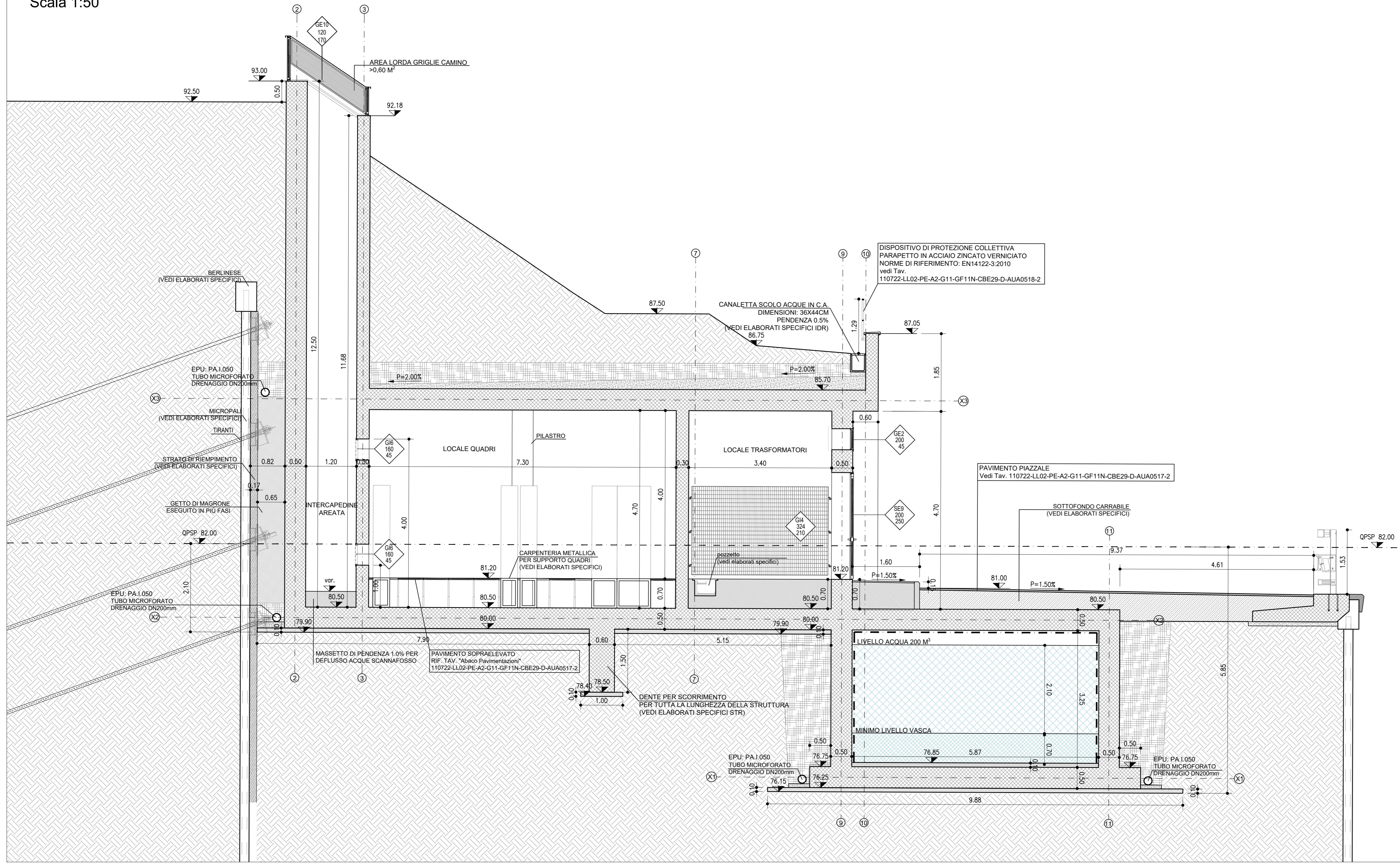

LEGENDA

	STRUTTURA IN C.A.	EPU: B.03.031.c / B.05.030
	STRUTTURA IN C.A. REI 120	EPU: B.03.031.c / B.05.030
	DRENAGGIO	EPU: A.02.009
	MASSETTO	EPU: 20.A48.A10.010 / 20.A48.A10.015
	MAGRONE	EPU: B.03.025.a
	PARETE IN C.A. FACCIAVISTA LISCIO	EPU: B.03.031.c / B.05.030
	DISPOSITIVO DI PROTEZIONE COLLETTIVA PARAPETTO IN ACCIAIO ZINCATO VERNICIATO NORME DI RIFERIMENTO: EN14122-3-2010 Vedi Tav. "Abaco infissi": 110722-LL02-PE-A2-G11-GF11N-CBE29-D-AUA0518-2	
	P=1.50%	PENDENZA
	xx.xx	QUOTA ALTIMETRICA
	QSP xx.xx	QUOTA PIANO GENERALE DI SCAVO DEL PIAZZALE DI IMBOCCO
	xx.xx	QUOTA LINEARE AL FINITO
	○ - ○	FILO FISSO
	— — —	LINEA E ORIENTAMENTO SEZIONE
	— — —	IMPERMEABILIZZANTE CON VERNICE MONOCOMPONENTE A BASE DI CLOROCUCCIO/ COME SPECIFICATO NELLA RELATIVA RELAZIONE

NOTA
Per le lavorazioni in cui è riportata la nota "(vedi elaborati specifici)" si rimanda a gli elaborati tecnici specifici sia per quanto riguarda la descrizione che il posizionamento.

KEY-MAP

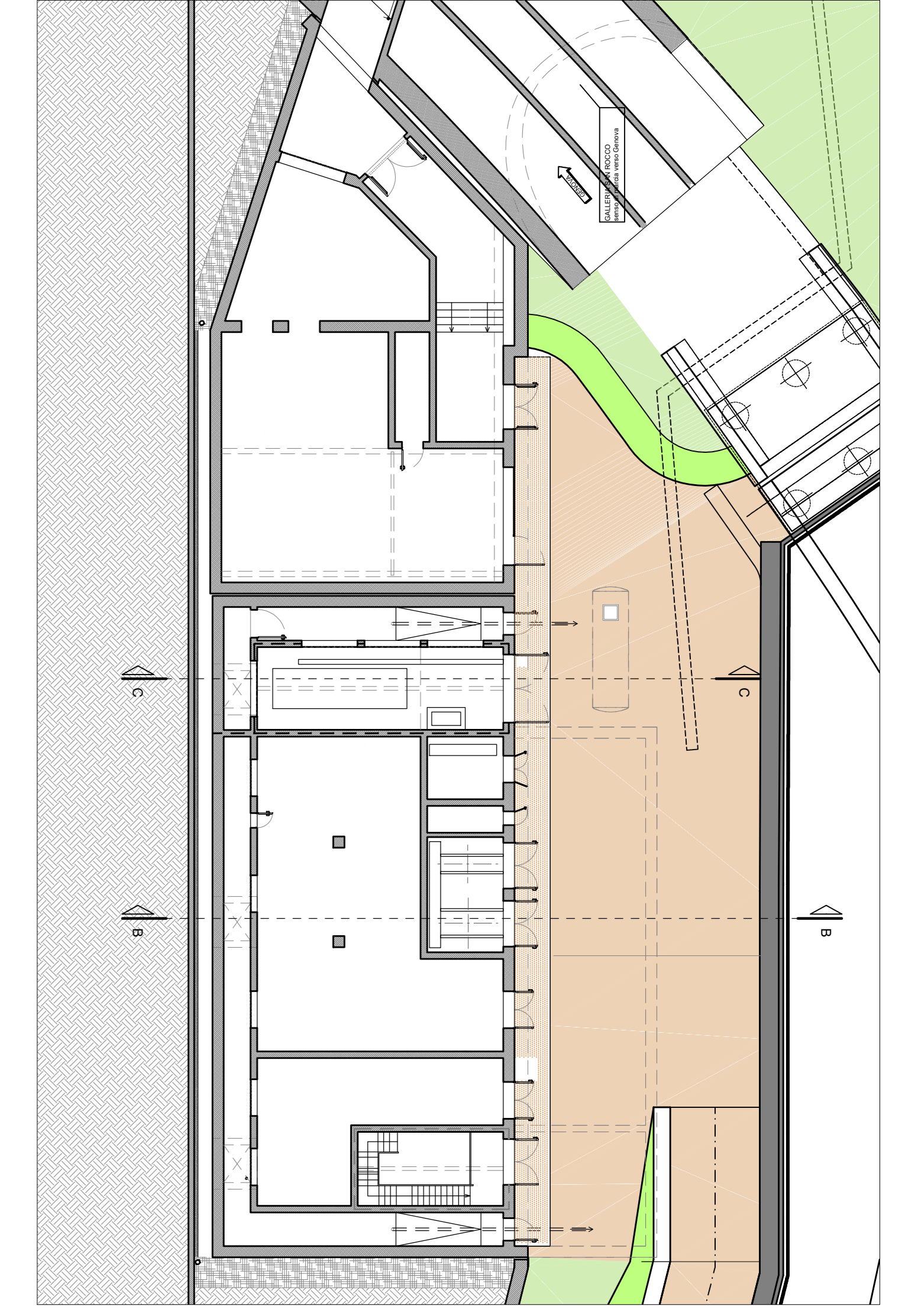
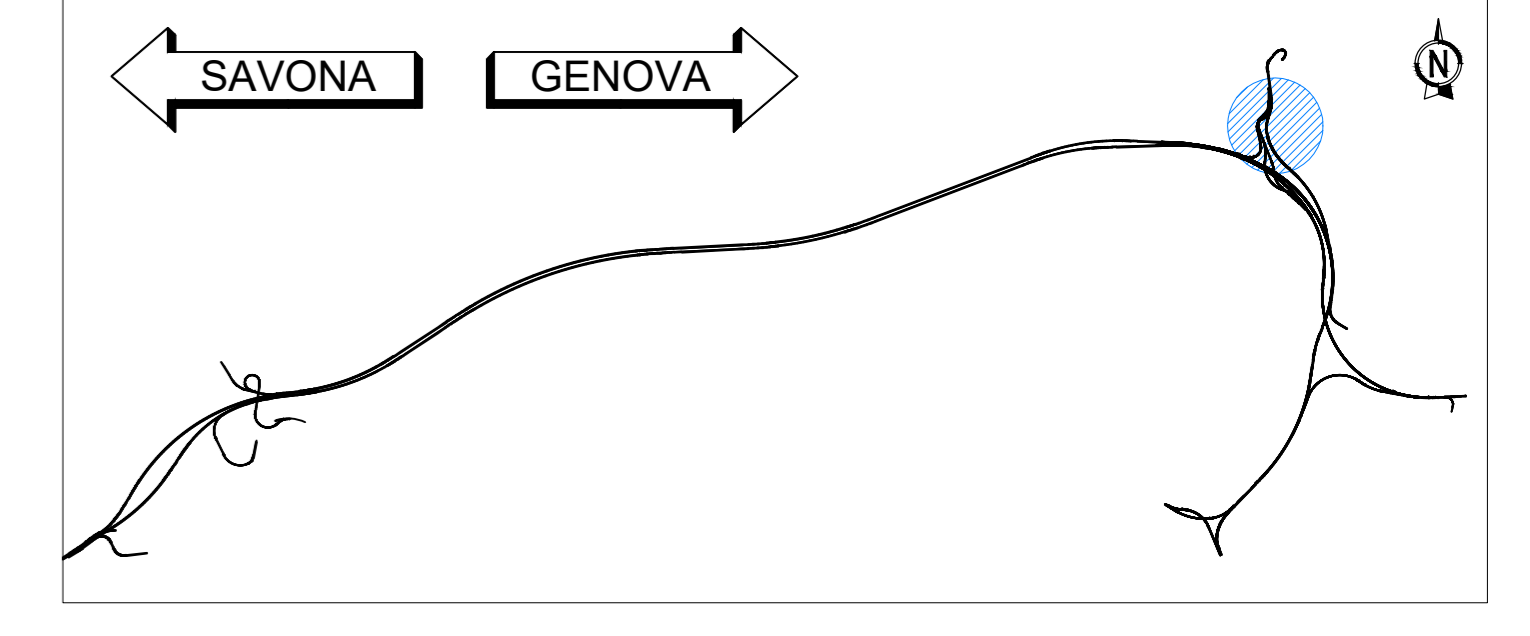

SEZIONE C
Scala 1:50

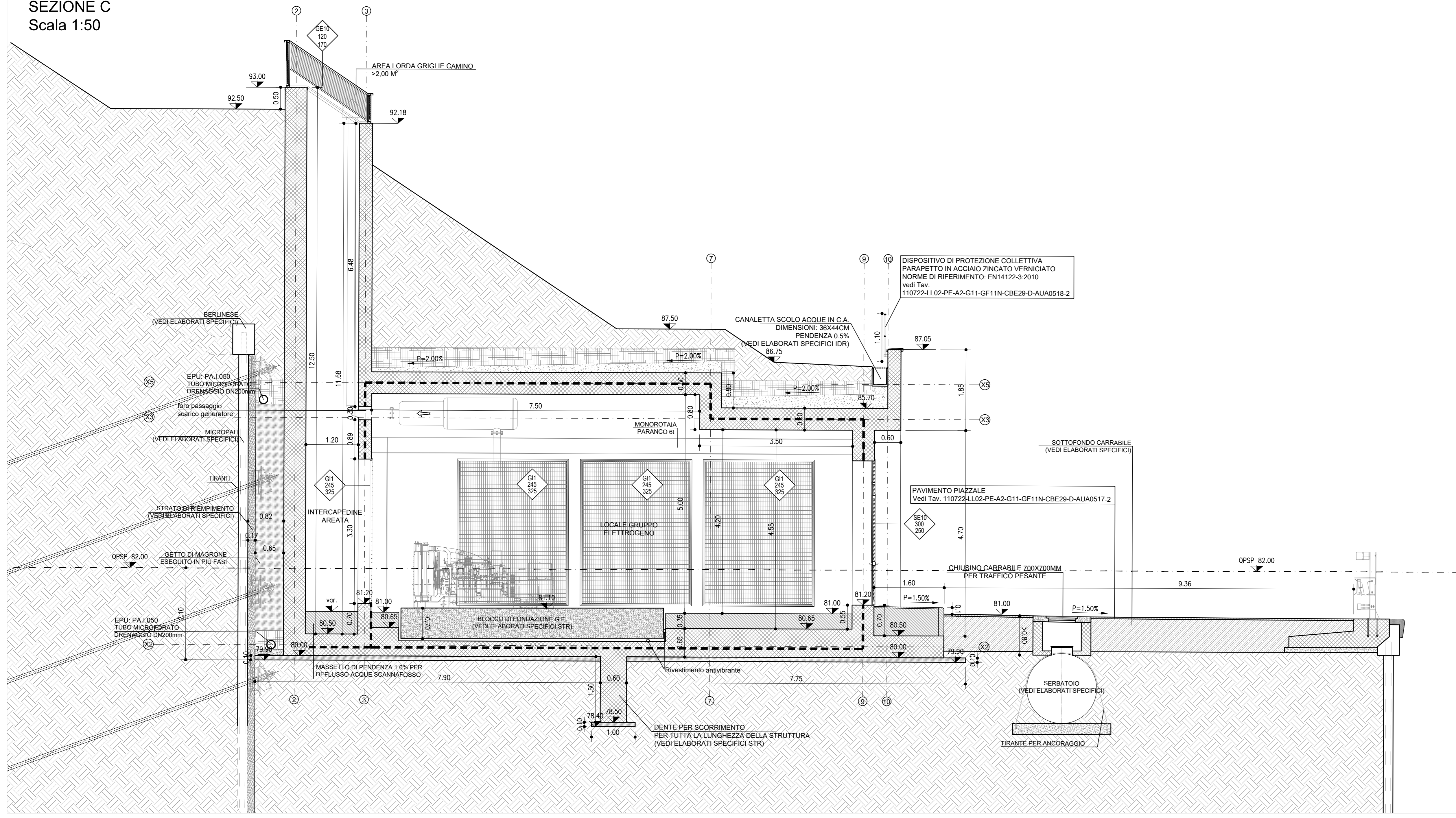

NODO STRADALE E AUTOSTRADALE DI GENOVA

Adeguamento del sistema
A7 - A10 - A12

Lotto 2 - Ambito Bolzaneto

PROGETTO ESECUTIVO

A2 - ADEGUAMENTO AUTOSTRADA A7

SIST. FIN. IMB. FORTE DIAMANTE/SAN ROCCO/POLCEVERA

GF11N

Cabina elettrica 2.9 e uscita cunicolo di sicurezza con centrale di ventilazione
Sezioni trasversali

IL PROGETTISTA SPECIALISTICO Arch. Emilio Ferrarini Ord. Arch. Milano n. 16988 RESPONSABILE ARCHITETTURA E INGEGNERIA		IL RESPONSABILE INTEGRAZIONE PRESTAZIONI SPECIALISTICHE Ing. Paolo Mela Ord. Ingg. Milano n. 430141		IL DIRETTORE TECNICO Ing. Oreste Marzi Ord. Ingg. Pavia n. 1496	
RIFERIMENTO PROGETTO 110722		CODICE IDENTIFICATIVO LL02 PE A2 G11 GF11N CBE29 DAUA		RIFERIMENTO LABORATORIO 0514 - 2	
PROGETTO		VERIFICATO		REVISIONE N. data 1 10/06/2018 2 01/07/2018 3 21/08/2018	
PROJECT MANAGER Ing. Sara Frisani Ord. Ingg. Genova n. 9810A		SUPPORTO SPECIALISTICO HYDEA		OPERATORI	

VISTO DEL COMMITTENTE
autostrade per l'italia
IL RESPONSABILE ELETTORE DEL PROCEDIMENTO
Ing. Adriano Sabatini

VISTO DEL CONCESSIONARIO
Ministero delle Infrastrutture e dei Trasporti
Ing. Riccardo Scattolon