

GALLERIA BACCAN
SEZIONE 1-1
1:200

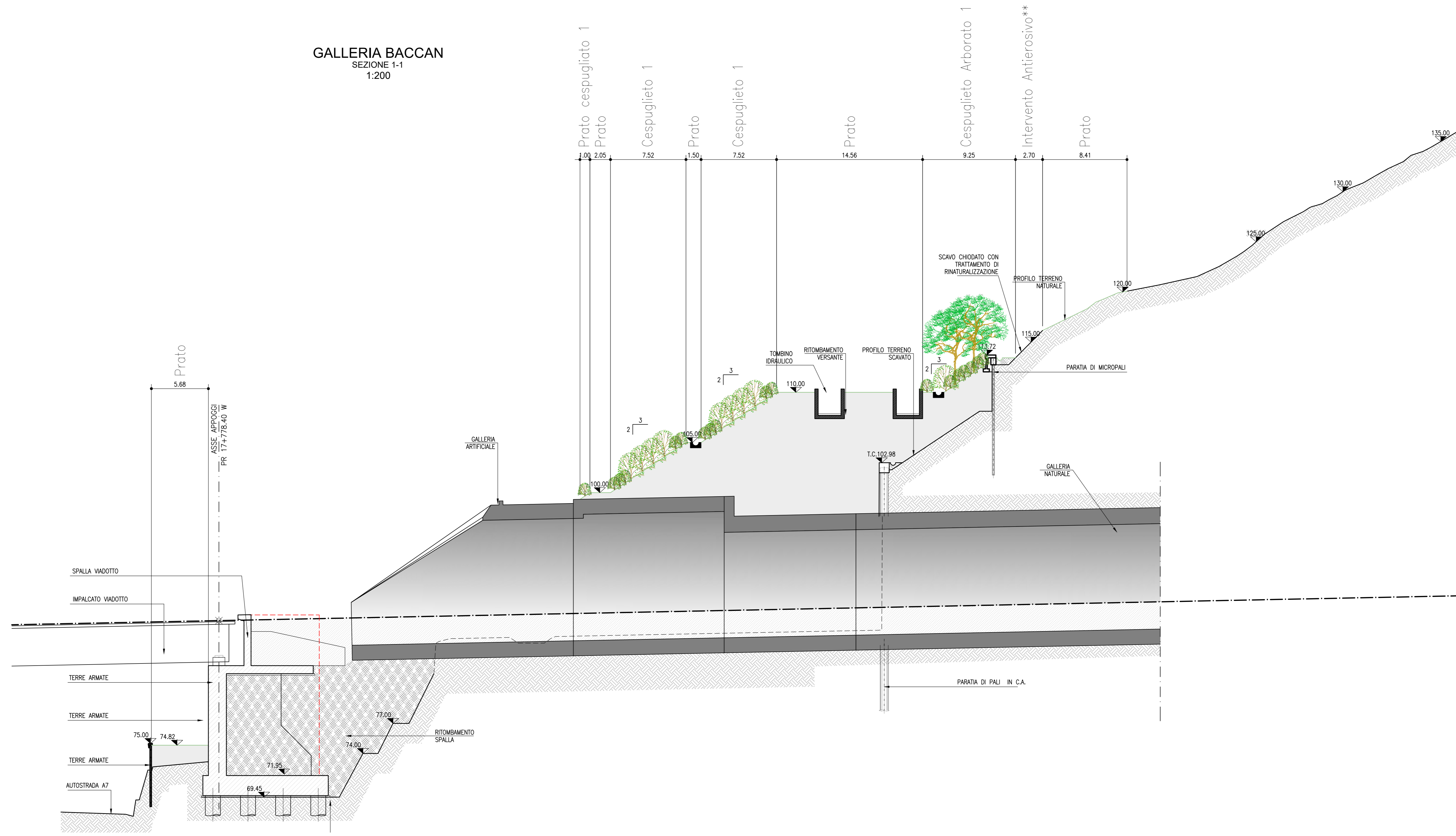

GALLERIA BRIC DU VENTO
SEZIONE 2-2
1:200

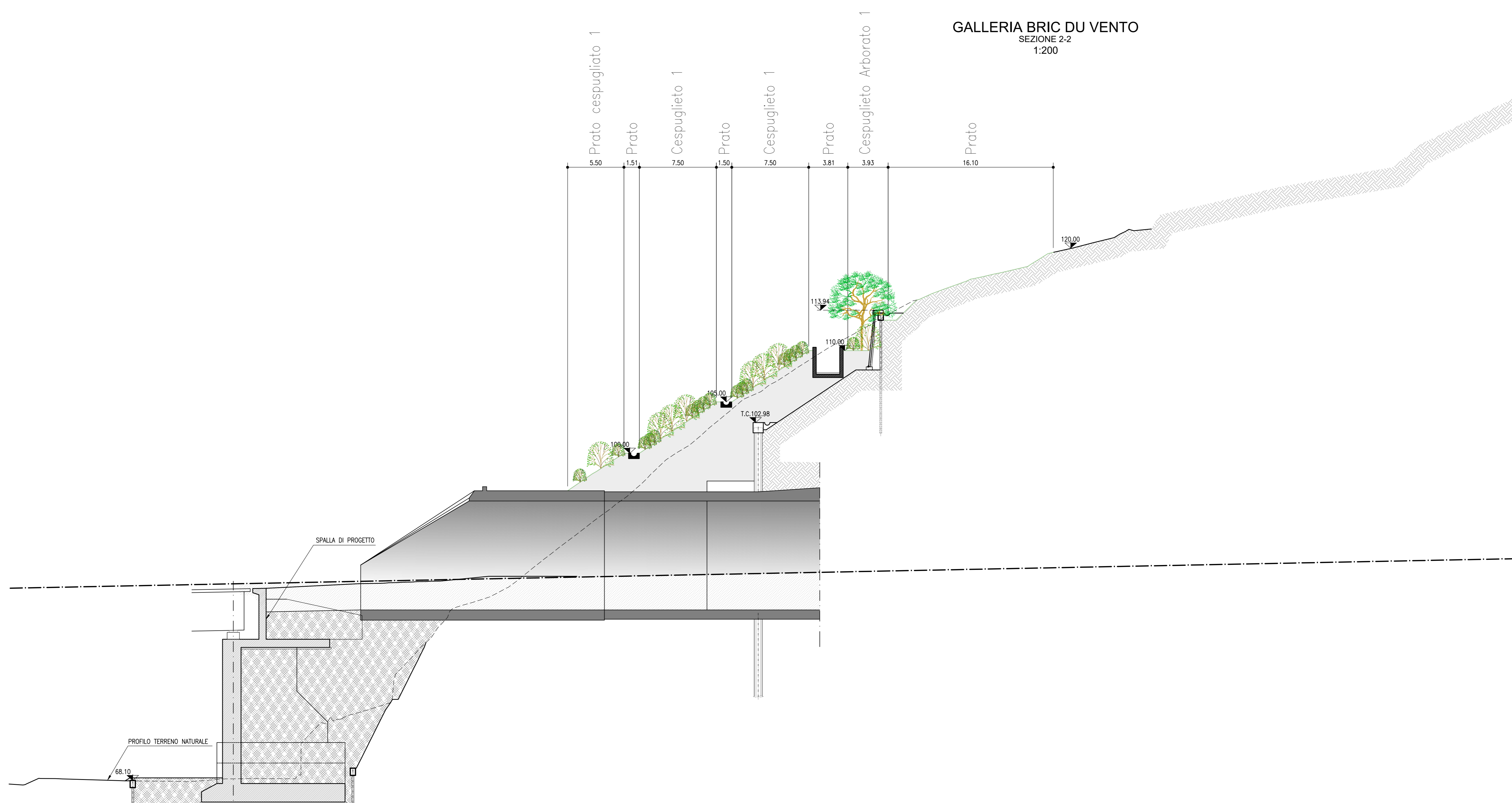

Legenda

— Limite superiore terreno vegetale*

Prato

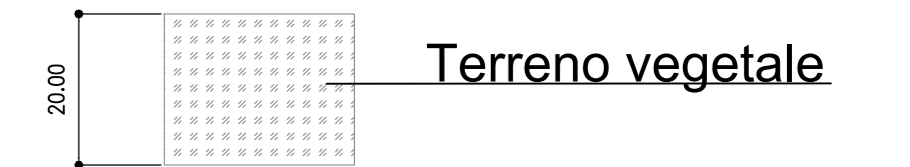

Prato cespugliato termifilo (Tipo 1)

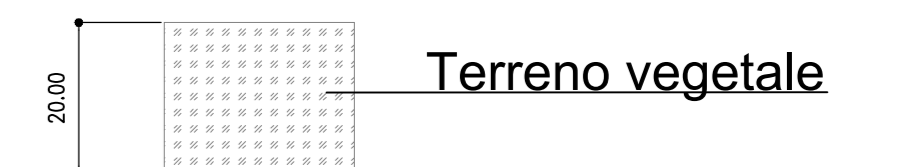

Cespuglieto termifilo (Tipo 1)

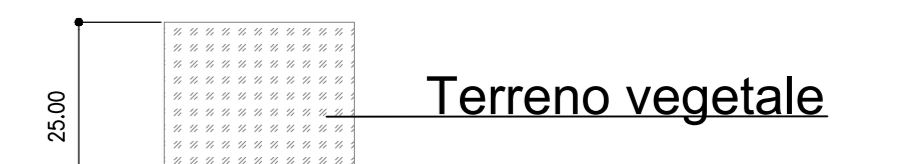

Cespuglieto arborato termifilo (Tipo 1)



* L'altezza del terreno vegetale è intesa come spessore finito dopo le attività di riporto e costipamento previste nelle Norme Tecniche del CSA

** Intervento antiersosivo e di rinaturalizzazione con specie erbacee perenni a radicazione profonda, sottile e resistente



NODO STRADALE E AUTOSTRADALE DI GENOVA

Adeguamento del sistema
A7 - A10 - A12

Lotto 2 - Ambito Bolzaneto

PROGETTO ESECUTIVO

A3 - ADEGUAMENTO AUTOSTRADA A12

GALLERIA BRIC DU VENTO

Sistemazione finale Imbocco Bric du Vento/Baccan/Polcevera

Opere a verde
Profili e Sezioni

IL PROGETTISTA SPECIALISTICO Ing. Dott. Saverio Magagnoli Ord. Ingg. Milano N. A30857 RESPONSABILE NATURA E TERRITORIO	IL RESPONSABILE INTEGRAZIONE PRESTAZIONI SPECIALISTICHE Ing. Pietro Mella Ord. Ingg. Milano N. A30141	IL DIRETTORE TECNICO Ing. Oreste Morzi Ord. Ingg. Parma N. 1406
--	--	---

CODICE IDENTIFICATIVO		ORDINATORE	
110722	LL02 PE A3 G12 GF12W OPV00 DSUA 1501 2	---	---
SCALA		SCALA	
1:200		1:200	

 PROJECT MANAGER Ing. Sara Frisani Ord. Ingg. Genova N. 9810A	SUPPORTO SPECIALISTICO VERIFICATO	REVISIONE
		1
		2
		3

VISTO DEL COMMITTENTE IL RESPONSABILE ELENCO DEL PROCEDIMENTO Ing. Adriano Sabatini	VISTO DEL CONCEDEENTE Ministero delle Infrastrutture e dei Trasporti DIREZIONE REGIONALE DEL TERRITORIO, DELL'AMBIENTE E DEL PAESAGGIO Genova
---	--