

SEZIONE B
Scala 1:50

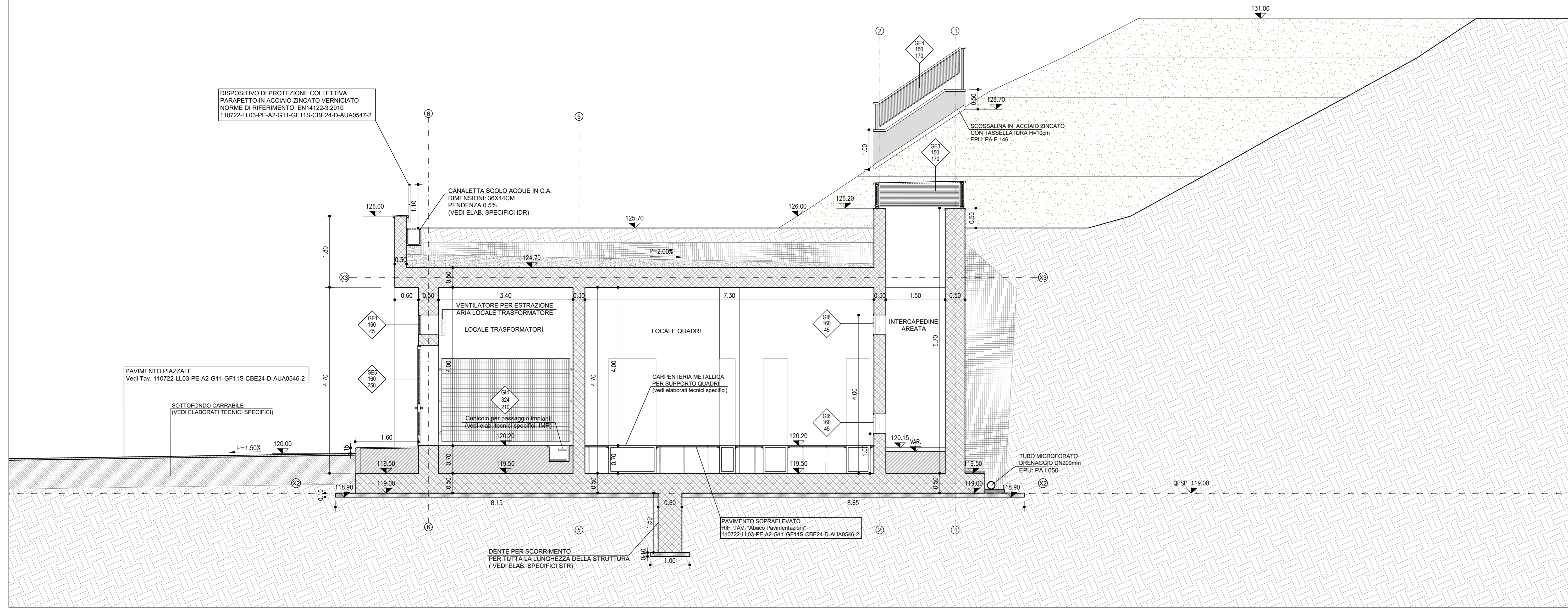

KEY-MAP

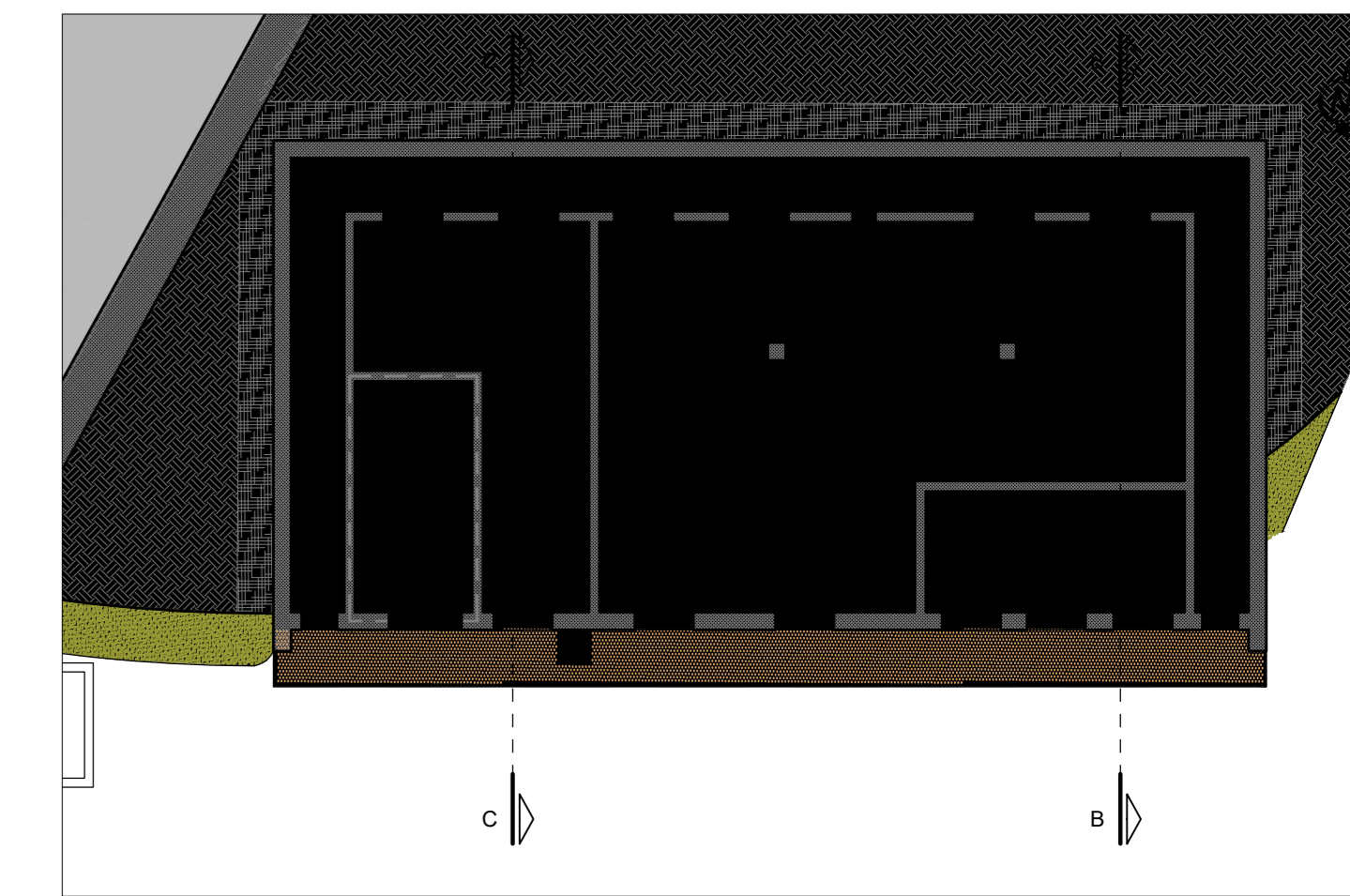
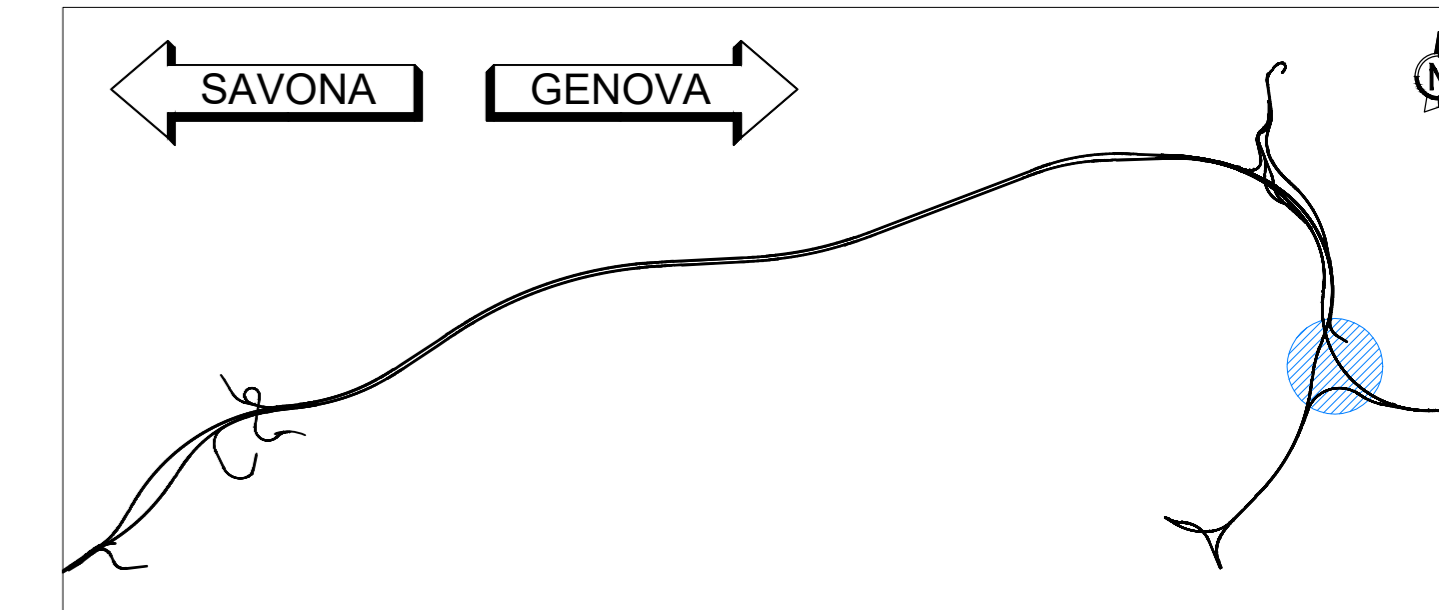

LEGENDA

	STRUTTURA IN C.A.	EPU: B.03.031.c / B.05.030
	STRUTTURA IN C.A. REI 120	EPU: B.03.031.c / B.05.030
	DRENAGGIO	EPU: A.02.009
	MASETTO	EPU: 20.A48.A10.010 / 20.A48.A10.015
	MAGRONE	EPU: B.03.025.a
	REF. TAV. "Abaco pavimentazioni"	110722-LL03-PE-A2-G11-GF11S-CBE24-D-AUA0546-2
	PARETE IN C.A. FACCIAVISTA LISCIO	EPU: B.03.031.c / B.05.030
	CODICE SERRAMENTO	MISURE NETTE DI PASSAGGIO (BmH) REF. TAV. "Abaco infissi"
	PENDENZA	
	QUOTA ALTIMETRICA	
	QUOTA PIANO GENERALE DI SCAVO DEL PIAZZALE DI IMBOCCO	
	QUOTA LINEARE AL FINITO	
	FILO FISSO	
	LINEA E ORIENTAMENTO SEZIONE	
	IMPERMEABILIZZANTE CON VERNICE MONOCOMPONENTE A BASE DI CLOROCUCCULI COME SPECIFICATO NELLA RELATIVA RELAZIONE	

NOTA
Per le lavorazioni in cui è riportata la nota "(vedi elaborati specifici)" si rimanda a gli elaborati tecnici specifici sia per quanto riguarda la descrizione che il posizionamento.

SEZIONE C
Scala 1:50

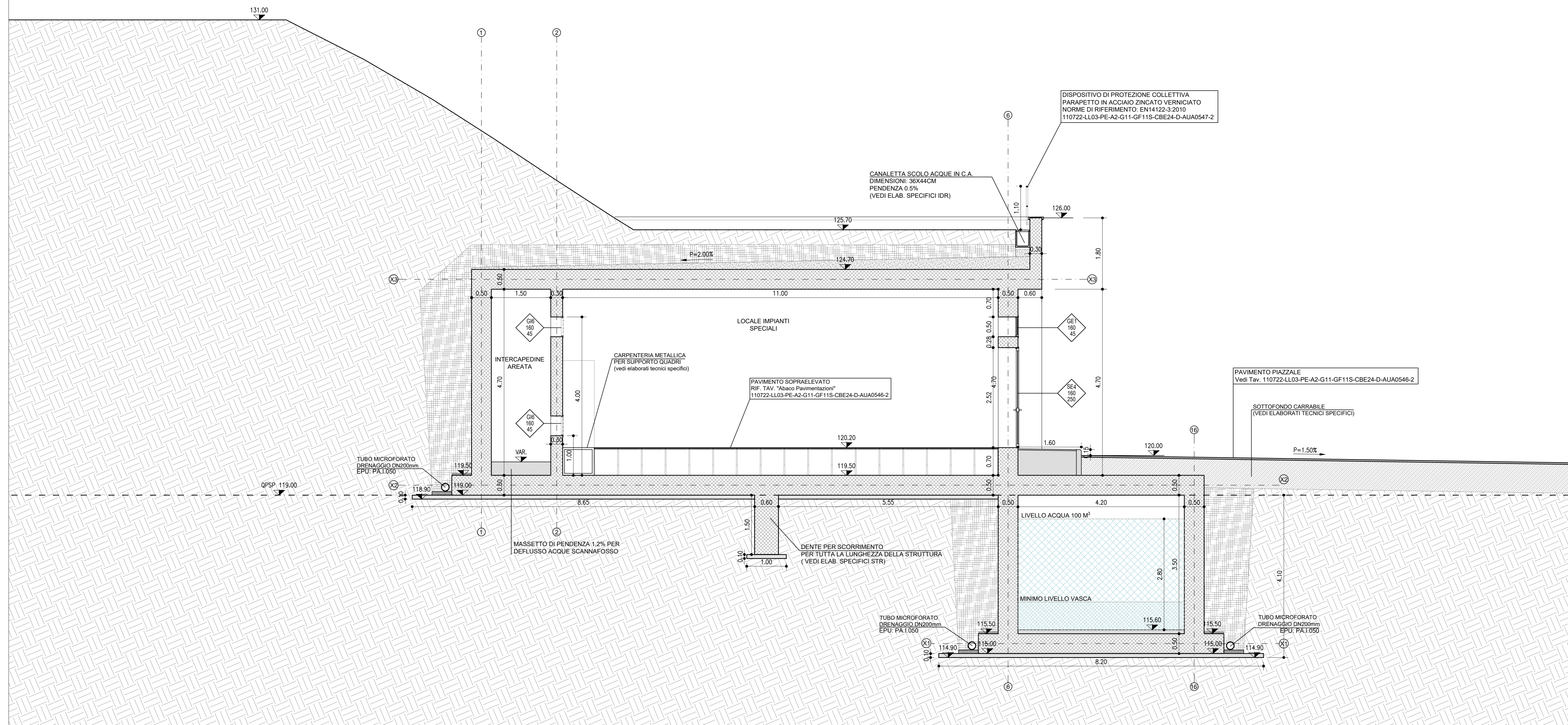

autostrade per l'italia

NODO STRADALE E AUTOSTRADALE DI GENOVA

Adeguamento del sistema
A7 - A10 - A12

Lotto 3 - Ambito Torbella

PROGETTO ESECUTIVO

A2 - ADEGUAMENTO AUTOSTREDA A7

SISTEM. FIN. IMB. GALLERIA FORTE DIAMANTE LATO SUD

GF11S

Cabin elettrica 2.4
Sezioni trasversali

IL PROGETTISTA SPECIALISTICO Arch. Enrico Ferrarini Ord. Arch. Milano n. 16688 RESPONSABILE ARCHITETTURA E INGEGNERIA	IL RESPONSABILE INTEGRAZIONE PRESTAZIONI SPECIALISTICHE Ing. Paolo Mela Ord. Ingg. Milano n. A30141	IL DIRETTORE TECNICO Ing. Oreste Morici Ord. Ingg. Parma n. 1496
--	---	--

110722	LL03	PE A2	G11	GF11S	CBE24	DAUA	0543	- 2	SCALA 1:50
--------	------	-------	-----	-------	-------	------	------	-----	------------

PROJECT MANAGER Ing. Sara Frisani Ord. Ingg. Genova n. 9810A	SUPPORTO SPECIALISTICO HYDEA	REVISIONE
		DATA
REDATTO	VERIFICATO	DATA

VISTO DEL COMMITTENTE
autostrade per l'italia
IL RESPONSABILE E LAVORO DEL PROCEDIMENTO
Ing. Adriano Sabatini

VISTO DEL CONCESSIONARIO
Ministero delle Infrastrutture e dei Trasporti
Ing. Riccardo Cazzulani