

Legenda

- Prato
- Prato cespugliato mesofilo (Tipo 2)
- Cespugliato mesofilo (Tipo 2)
- Filare di Edera

SINTESI DELLE QUANTITA' PREVISTE

Prati	Superficie mq	Lunghezza m
Prato semplice	1760	0
Prato cespugliato termofilo (Tipo 1)	0	0
Prato del Cespugliato mesofilo (Tipo 2)	2117	0
Prato del Cespugliato termofilo (Tipo 1)	0	0
Prato del Cespugliato mesofilo (Tipo 2)	115	0
Prato del Cespugliato arborato termofilo (Tipo 1)	0	0
Prato del Cespugliato arborato mesofilo (Tipo 2)	0	0
Prato del Filare arboreo termofilo	0	0
Prato del Arboreto a valenza storico-botanica	0	0
Prato del Arboreto Arbustivo a valenza storico-botanica	0	0
Filare di edera	0	32
Intervento antiosivoso	0	0

Per sistemazioni ambientali		
Denominazione scientifica	Nome comune	Quantità
<i>Erica arborea</i>	Erica arborea	0
<i>Rhamnus alaternus</i>	Alaterno	0
<i>Arbutus unedo</i>	Corbezzolo	0
<i>Coronilla emerus</i>	Coronilla	85
<i>Phyllirea latifolia</i>	Filirea	0
<i>Spartium junceum</i>	Ginestra comune	58
<i>Rosa canina</i>	Rosa canina	85
<i>Crataegus monogyna</i>	Biancospino	72
<i>Cornus sanguinea</i>	Sanguinella	5
<i>Laurus nobilis</i>	Alloro	0
<i>Buxus sempervirens</i>	Bosso	0
<i>Hedera helix</i>	Edera	33
<i>Quercus ilex</i>	Leccio	0
<i>Quercus pubescens</i>	Roverella	0
<i>Fraxinus ornus</i>	Orniello	0
<i>Ostrya carpinifolia</i>	Carpino nero	0
Per filari		
Denominazione scientifica	Nome comune	Quantità
<i>Quercus ilex</i>	Leccio	0
<i>Quercus pubescens</i>	Roverella	0
Per arboreti storico botanici		
Denominazione scientifica	Nome comune	Quantità
<i>Tilia cordata</i>	Tiglio	0
<i>Aesculus hippocastanum</i>	Ippocastano	0

Zone	Tipologia	Superficie mq	<i>Erica arborea</i>	<i>Rhamnus alaternus</i>	<i>Arbutus unedo</i>	<i>Coronilla emerus</i>	<i>Phyllirea latifolia</i>	<i>Spartium junceum</i>	<i>Rosa canina</i>	<i>Crataegus monogyna</i>	<i>Cornus sanguinea</i>	<i>Hedera helix</i>	<i>Quercus pubescens</i>	<i>Fraxinus ornus</i>	<i>Ostrya carpinifolia</i>	<i>Tilia cordata</i>	<i>Aesculus hippocastanum</i>	<i>Laurus nobilis</i>	<i>Buxus sempervirens</i>
1	Prato cespugliato 2	43	0	0	0	2	0	0	0	0	0	0	0	0	0	0	0	0	0
2	Prato	133	0	0	0	0	0	0	0	0	0	0	0	0	0	0	0	0	0
3	Prato cespugliato 2	763	0	0	28	0	18	28	23	0	0	0	0	0	0	0	0	0	0
4	Filare di edera	32	0	0	0	0	0	0	0	0	0	33	0	0	0	0	0	0	0
5	Prato	249	0	0	0	0	0	0	0	0	0	0	0	0	0	0	0	0	0
6	Prato	450	0	0	0	0	0	0	0	0	0	0	0	0	0	0	0	0	0
7	Prato	156	0	0	0	0	0	0	0	0	0	0	0	0	0	0	0	0	0
8	Prato	89	0	0	0	0	0	0	0	0	0	0	0	0	0	0	0	0	0
9	Prato cespugliato 2	289	0	0	0	11	0	7	11	9	0	0	0	0	0	0	0	0	0
10	Prato	256	0	0	0	0	0	0	0	0	0	0	0	0	0	0	0	0	0
11	Cespugliato 2	115	0	0	0	5	0	6	5	7	5	0	0	0	0	0	0	0	0
12	Prato	44	0	0	0	0	0	0	0	0	0	0	0	0	0	0	0	0	0
13	Prato	50	0	0	0	0	0	0	0	0	0	0	0	0	0	0	0	0	0
14	Prato	34	0	0	0	0	0	0	0	0	0	0	0	0	0	0	0	0	0
15	Prato cespugliato 2	994	0	0	0	37	0	24	37	30	0	0	0	0	0	0	0	0	0
16	Prato	110	0	0	0	0	0	0	0	0	0	0	0	0	0	0	0	0	0
17	Prato	57	0	0	0	0	0	0	0	0	0	0	0	0	0	0	0	0	0
18	Prato	132	0	0	0	0	0	0	0	0	0	0	0	0	0	0	0	0	0
19	Prato cespugliato 2	28	0	0	0	2	0	1	2	1	0	0	0	0	0	0	0	0	0
In complesso		4024	0	0	0	85	0	58	85	72	5	33	0	0	0	0	0	0	0

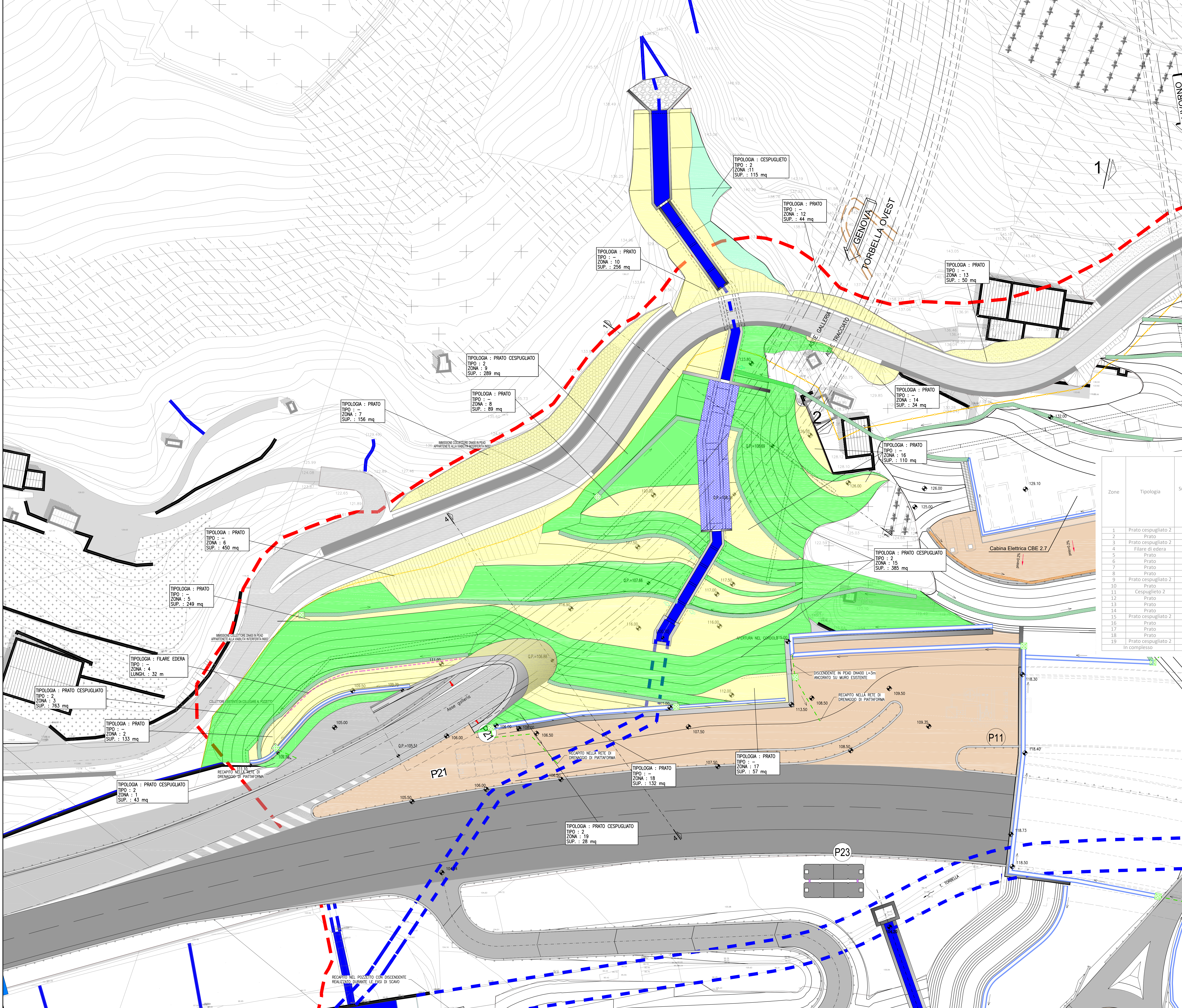

NODO STRADALE E AUTOSTRADALE DI GENOVA

Adeguamento del sistema
A7 - A10 - A12
Lotto 3 - Ambito Torbella

PROGETTO ESECUTIVO

S4 - SVINCOLI INTERCONNESSIONE GE-Torbella

GALLERIA TORBELLA OVEST

Sistemazione finale Imb. Gall. Torbella Ovest

Opere a verde

Planimetria

IL PROGETTISTA SPECIALISTICO Ing. Cos. Savio Marzulli Cod. Ingg. Milano n. 43057 RESPONSABILE NATURA E TERRITORIO	IL RESPONSABILE INTEGRAZIONE PRESTAZIONI SPECIALISTICHE Ing. Piero Neri Cod. Ingg. Milano n. 43041	IL DIRETTORE TECNICO Ing. Gianni Morici Cod. Ingg. Parma n. 1406
---	---	--

APPENDICE PROGETTO Codice Identificativo: 110722	APPENDICE OPERAZIONE Codice Identificativo: LL03 PE S4 G13 GF3W OPV00 DSUA 4950 2	APPENDICE ELAVAZIONE Codice Identificativo: 2	ORDINATORE SCALA: 1:200
---	--	--	----------------------------

PROJECT MANAGER Ing. Sara Frisani Cod. Ingg. Genova n. 9816A	SUPPORTO SPECIALISTICO	REVISIONE 1. LUGLIO 2018 2. NOVEMBRE 2018 3. FEBBRAIO 2019
--	------------------------	---

VISTO DEL COMMITTENTE: **autostrade per l'italia**
IL RESPONSABILE OPERAZIONE: Ing. Adriano Sabatini
VISTO DEL CONCESSIONARIO: **Ministero delle Infrastrutture e dei Trasporti**