

NODO STRADALE E AUTOSTRADALE DI GENOVA

Adeguamento del sistema
A7 - A10 - A12

Lotto 3 - Ambito Torbella

PROGETTO ESECUTIVO

S4 - INTERCONNESSIONE DI TORBELLA

GALLERIA TORBELLA OVEST

INSERIMENTO PAESAGGISTICO IMBOCCO OVEST

ARCHITETTURA DEL PAESAGGIO CENSIMENTO FOTOGRAFICO AREE DI IMBOCCO

IL PROGETTISTA SPECIALISTICO

Arch. Enrico Francesconi
Ord. Arch. Milano n.16888
RESPONSABILE ARCHITETTURA
E PAESAGGIO

IL RESPONSABILE INTEGRAZIONE
PRESTAZIONI SPECIALISTICHE



Ing. Pietro Mele
Ord. Ingg. Milano N. A30141

IL DIRETTORE TECNICO

Ing. Orlando Mazza
Ord. Ingg. Pavia N. 1496

PROGETTAZIONE NUOVE OPERE AUTOSTRADALI

RIFERIMENTO PROGETTO			CODICE IDENTIFICATIVO				RIFERIMENTO ELABORATO				ORDINATORE
Codice Commessa	Lotto, Sub-Prog. Cod. Appalto	Fase	Capitolo	Paragrafo	W B S	Parte d'opera	Tip.	Disciplina	Progressivo	Rev.	
110722	LL03	PE	S4	G13	GP13W	00000	RAUA	4991	-	1	SCALA -

 	PROJECT MANAGER:		SUPPORTO SPECIALISTICO:		REVISIONE	
	Ing. Sara Frisiani Ord. Ingg. Genova N. 9810A				n.	data
	REDATTO:		VERIFICATO:		0	LUGLIO 2018
					1	NOVEMBRE 2018
					2	-

	<p>VISTO DEL COMMITTENTE</p>  <p>IL RESPONSABILE UNICO DEL PROCEDIMENTO Ing. Alberto Selleri</p>	<p>VISTO DEL CONCEDENTE</p>  <p>Ministero delle Infrastrutture e dei Trasporti DIPARTIMENTO PER LE INFRASTRUTTURE, GLI AFFARI GENERALI ED IL PERSONALE STRUTTURA DI VIGILANZA SULLE CONCESSIONARIE AUTOSTRADALI</p>
--	---	--

LEGENDA

- Intervento in galleria
- Intervento all'aperto
- Intervento in viadotto
- Area di imbocco
- Punti di vista



FOTO 01
2018



FOTO 02
2018

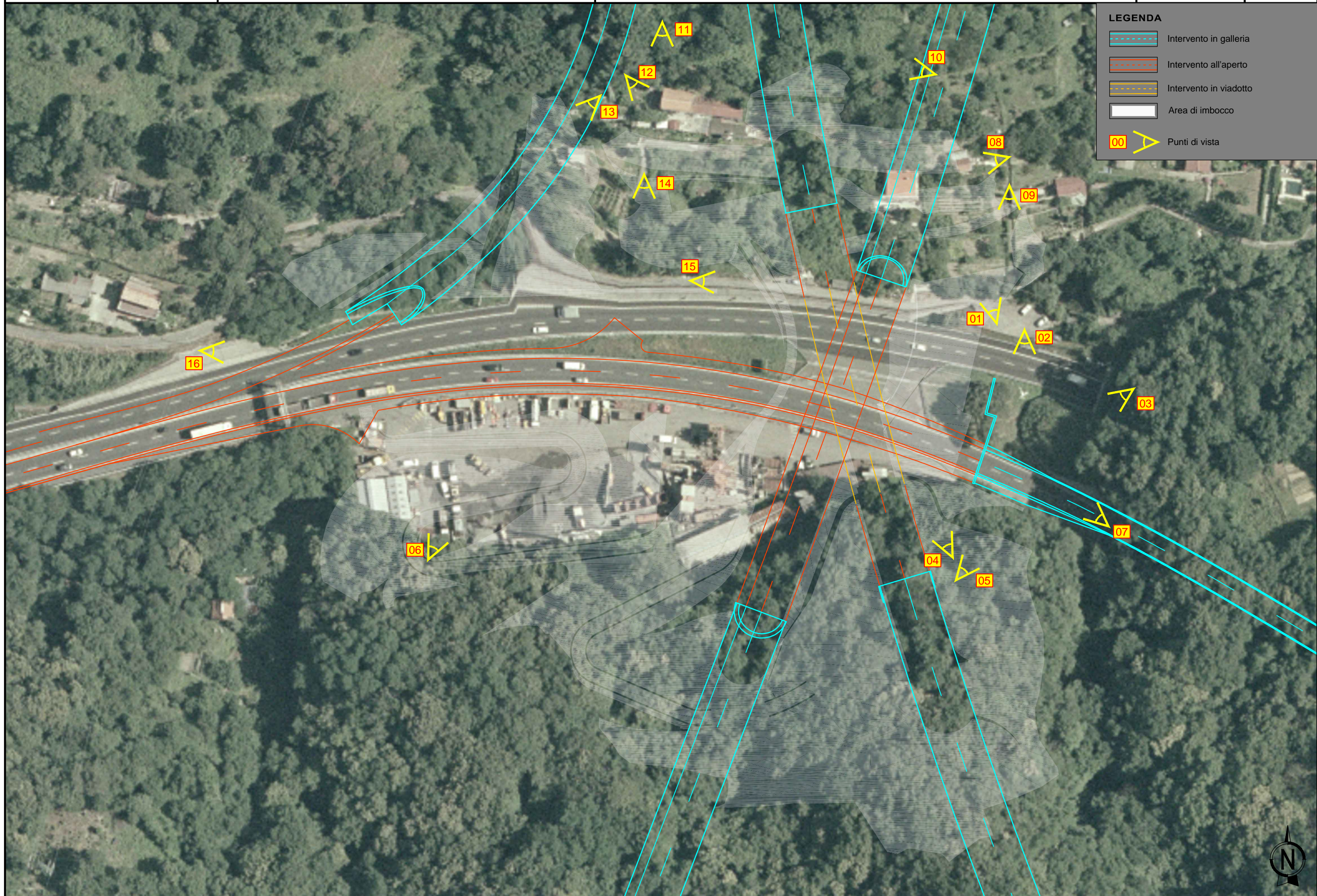

FOTO 03
2018



FOTO 04
2018



