

SEZIONE 1 - 1
1:200

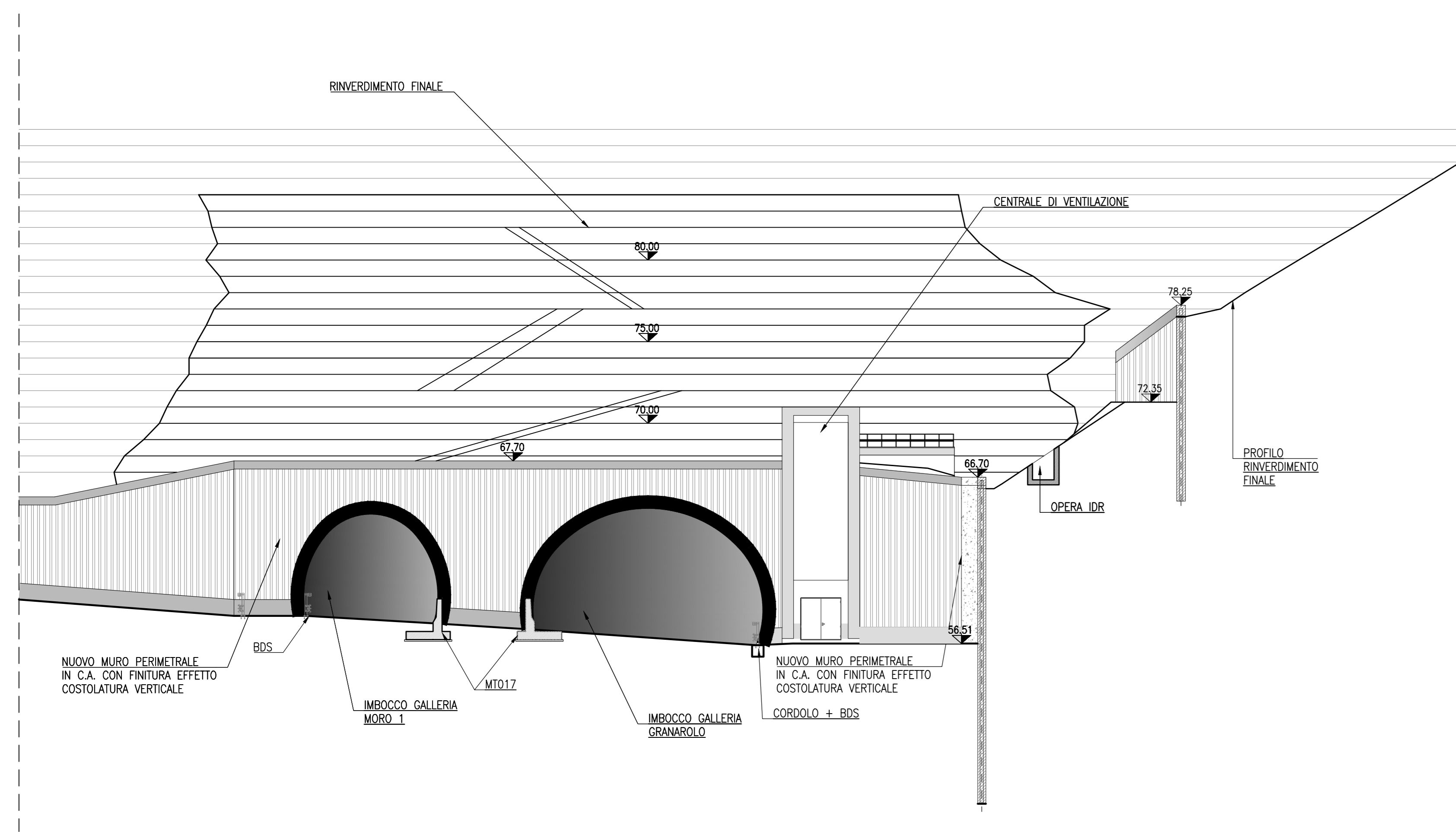

SEZIONE 2 - 2
1:200

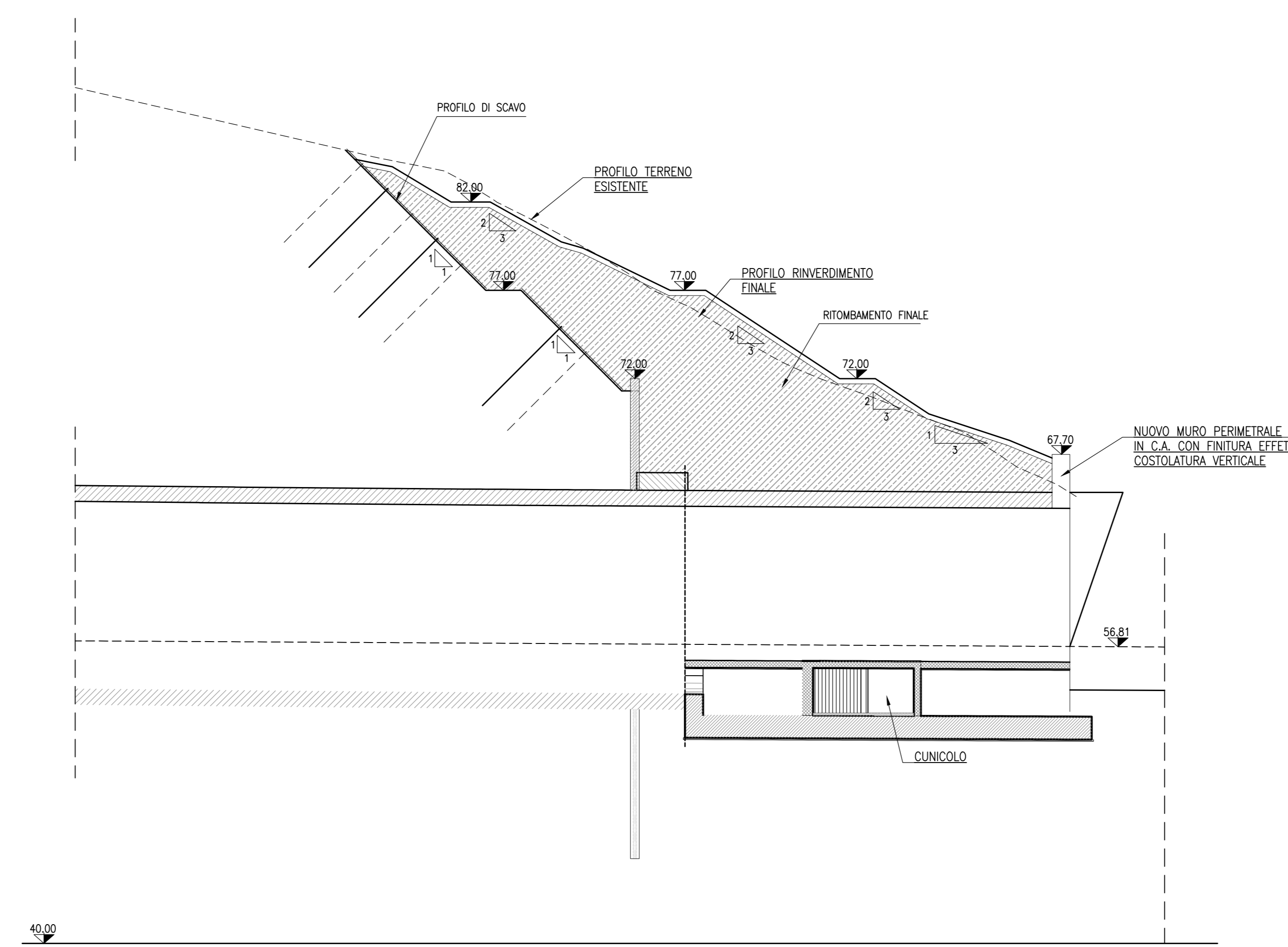

LEGENDA

- AREA E OPERE A VERDE (SUPERFICI SUB-ORIZZONTALI)
- AREA E OPERE A VERDE (SUPERFICI CON PENDENZA)
- PAVIMENTAZIONE IN ASFALTO SU SOTTOFONDO CARRABILE
- OPERE IN C.A.
- COSTRUZIONI FUNZIONALI

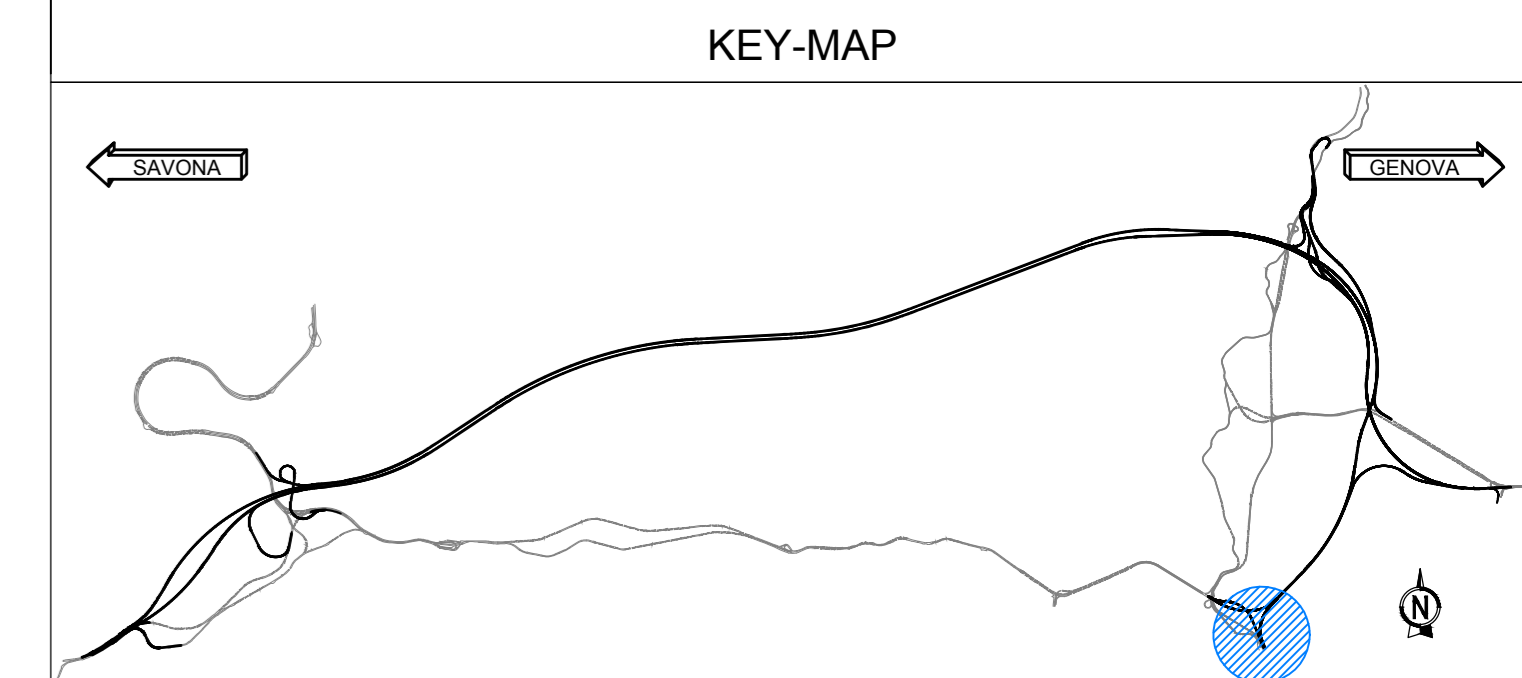

KEYPLAN



SEZIONE 3 - 3
1:200

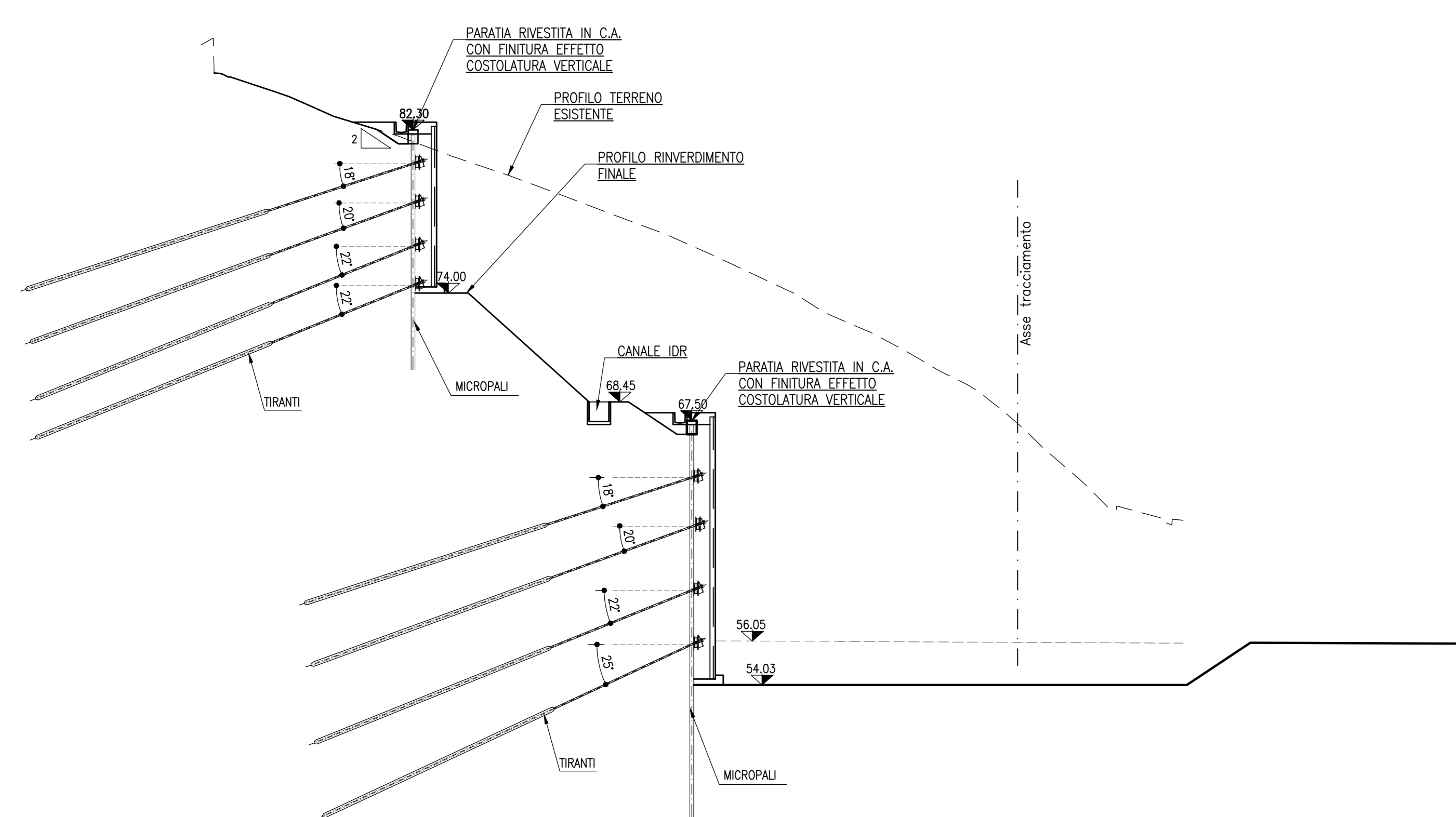

SEZIONE 4 - 4
1:200

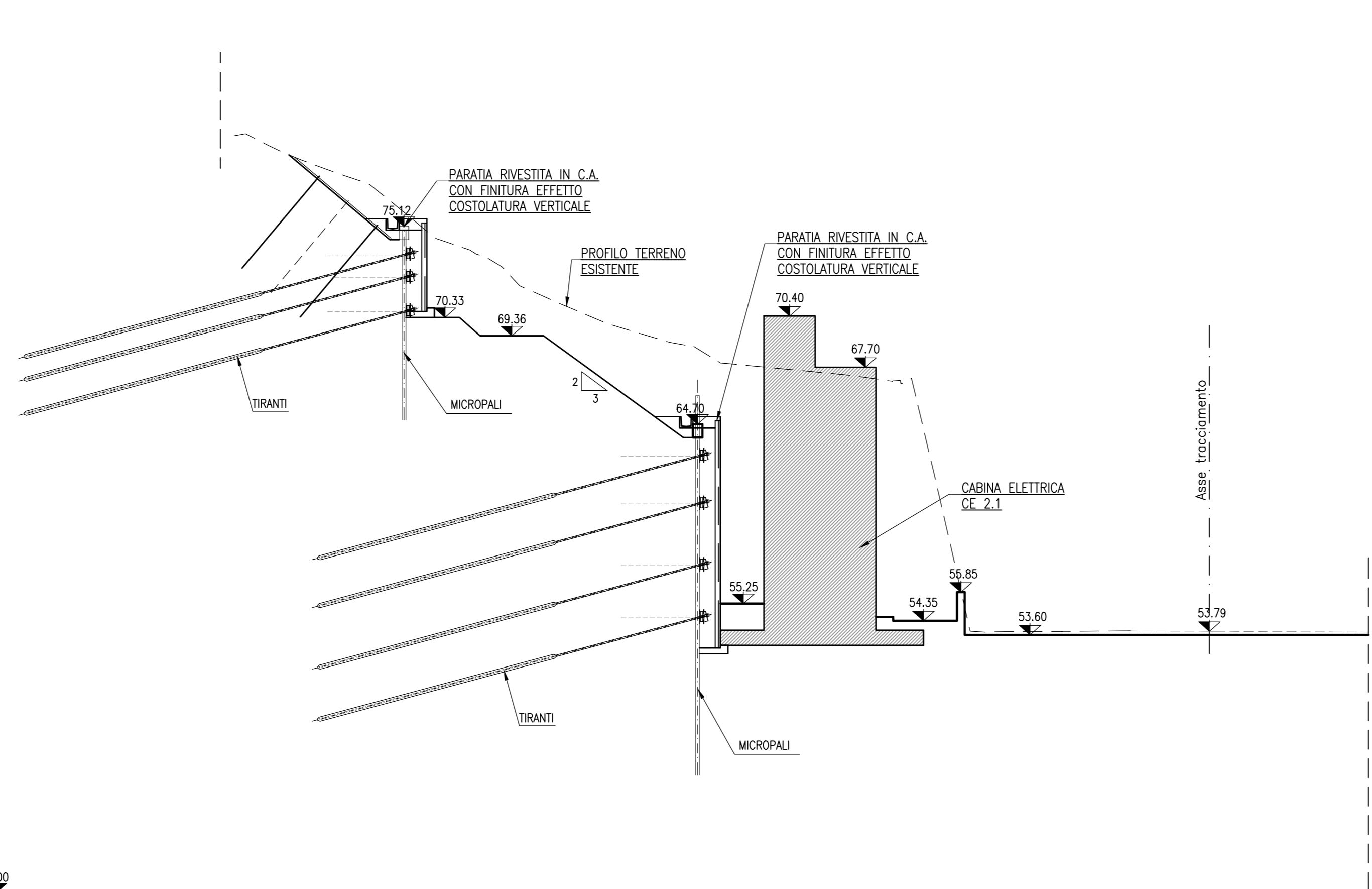

SEZIONE 5 - 5
1:200

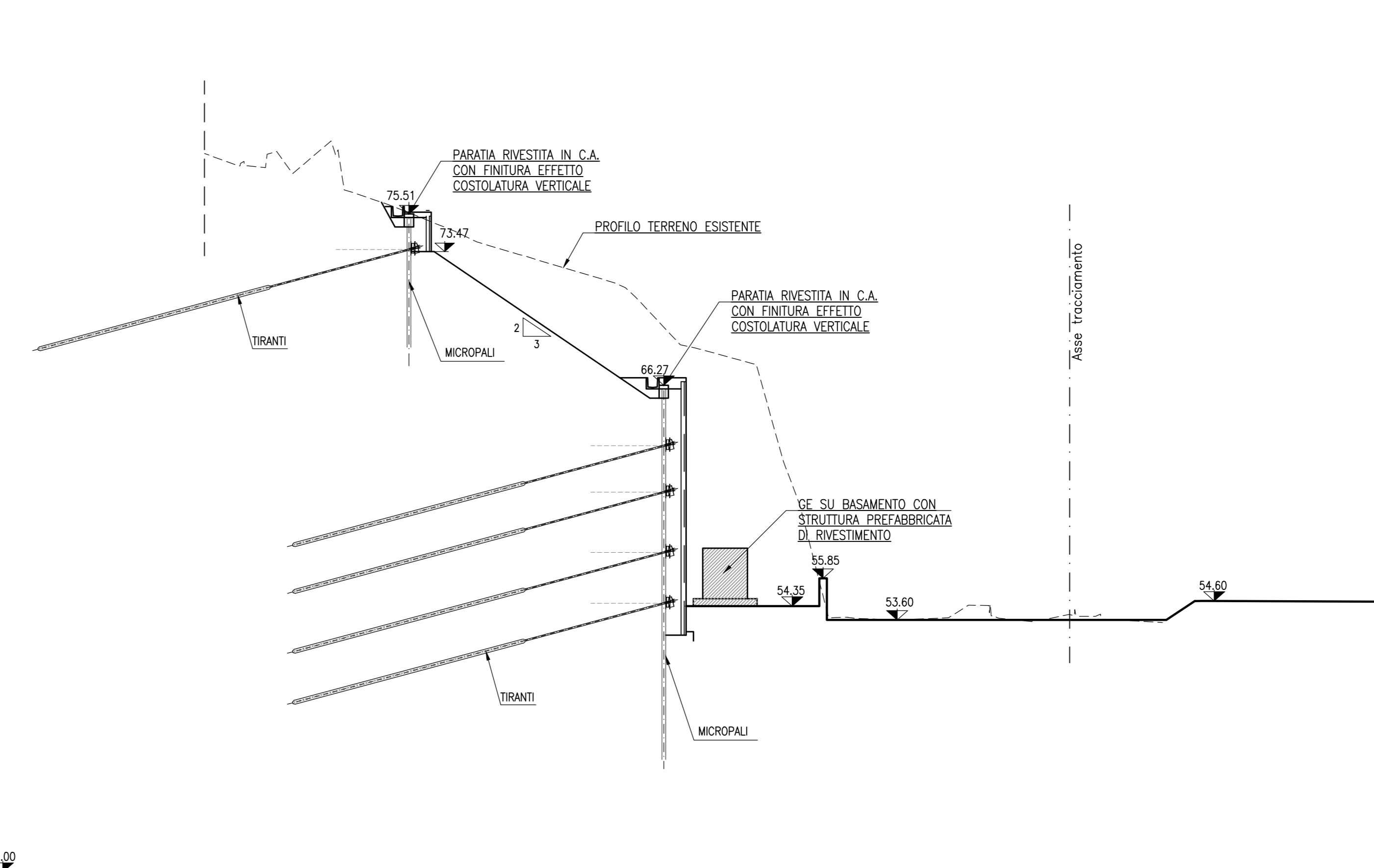

autostrade per l'italia

NODO STRADALE E AUTOSTRADALE DI GENOVA

Adeguamento del sistema
A7 - A10 - A12

Lotto 4 - Ambito Genova Est - Genova Ovest

PROGETTO ESECUTIVO

A2 - ADEGUAMENTO AUTOSTRADA A7

GALLERIA GRANAROLO

Sistemazione definitiva imbocco Granarolo

Prospetto e sezioni
Sistemazione finale

IL PROGETTISTA SPECIALISTICO		IL RESPONSABILE INTEGRAZIONE PRESSIONI SPECIALISTICHE		IL DIRETTORE TECNICO											
ATA GENOVA FREQUENT Via A. Moro n. 1888 RESPONSABILE ARCHITETTURA (PALAUSCULTO)		Ing. Paolo Mori Via Fogg. Milano n. 433141		Ing. Oreste Morici Via Fogg. Pavia n. 1498											
PROGETTAZIONE NUOVE OPERE AUTOSTRADALI															
CODICE IDENTIFICATIVO															
110722	LL04	PE A2	G17	GF17S	SSF00 DAUA 0524 0										
PROGETTO MANAGER		SUPPORTO SPECIALISTICO		REVISIONE											
Ing. Sara Freschi Via Fogg. Genova n. 5815A		HYDEA		<table border="1"> <tr> <td>N.</td> <td>DATA</td> </tr> <tr> <td>1</td> <td>15/06/2010</td> </tr> <tr> <td>2</td> <td></td> </tr> <tr> <td>3</td> <td></td> </tr> <tr> <td>4</td> <td></td> </tr> </table>		N.	DATA	1	15/06/2010	2		3		4	
N.	DATA														
1	15/06/2010														
2															
3															
4															
spesa		Atlantia													

VISTO DEL COMMITTENTE	VISTO DEL CONCESSIONARIO
autostrade per l'italia	Ministero delle Infrastrutture e dei Trasporti