

PROSPETTO A
Scala 1:100

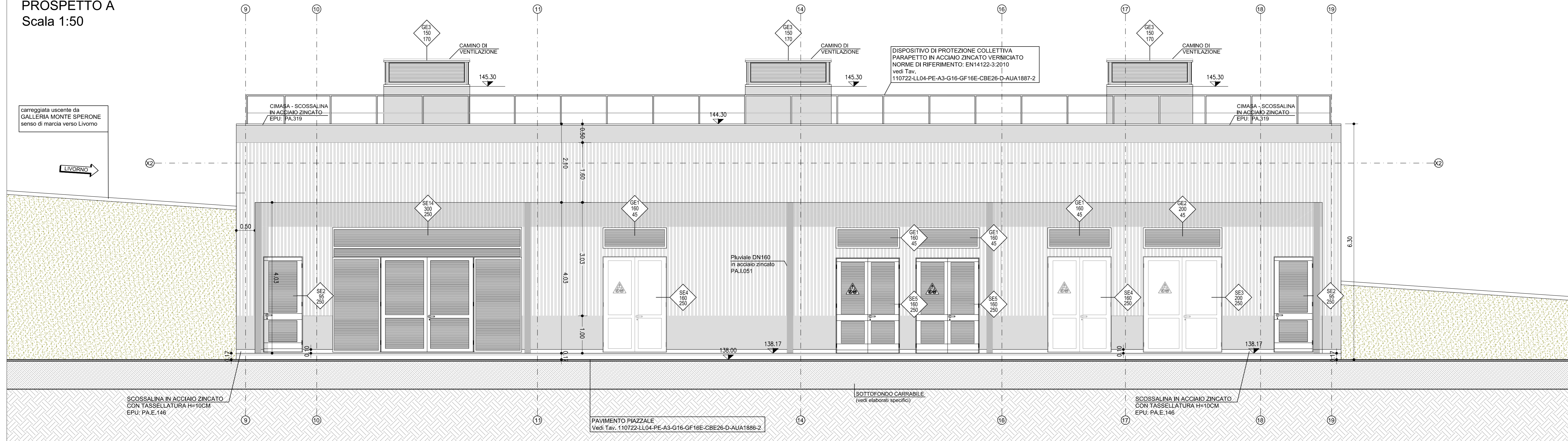

PROSPETTO A
Scala 1:50



PROSPETTO C
Scala 1:50

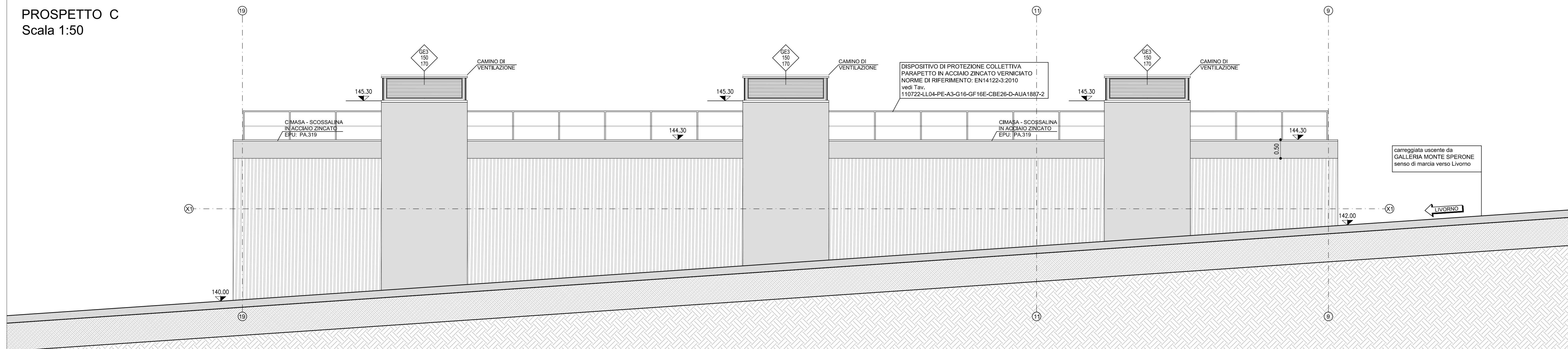

PROSPETTO B
Scala 1:50

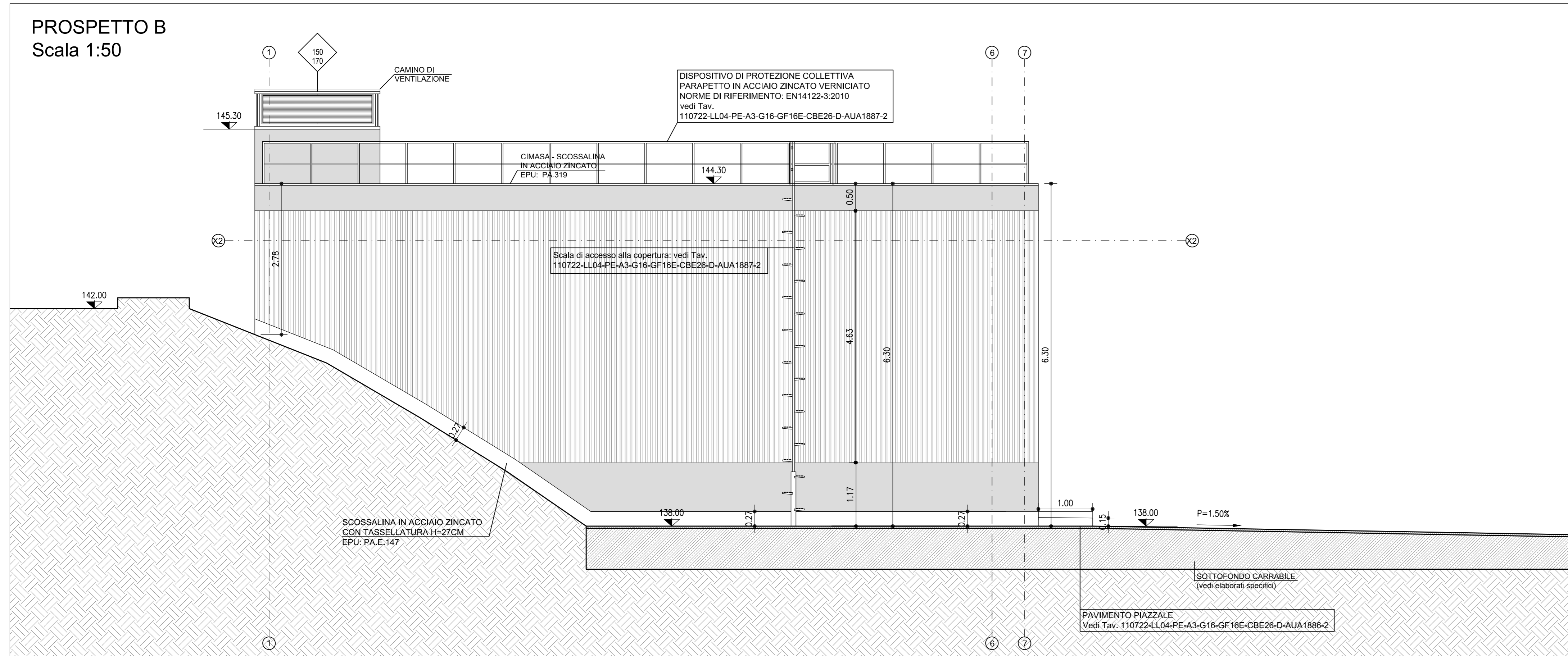

KEY-MAP

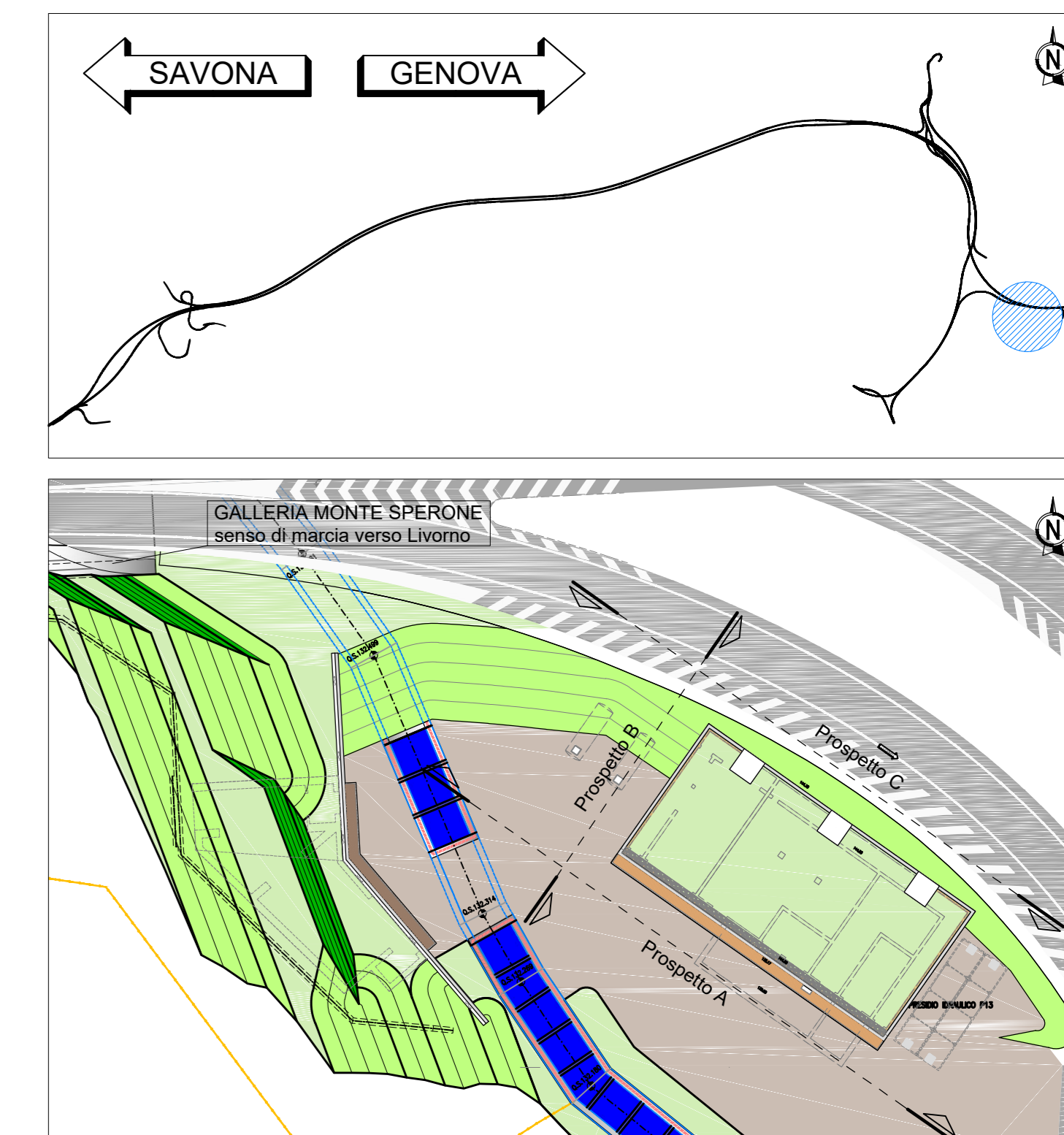

LEGENDA

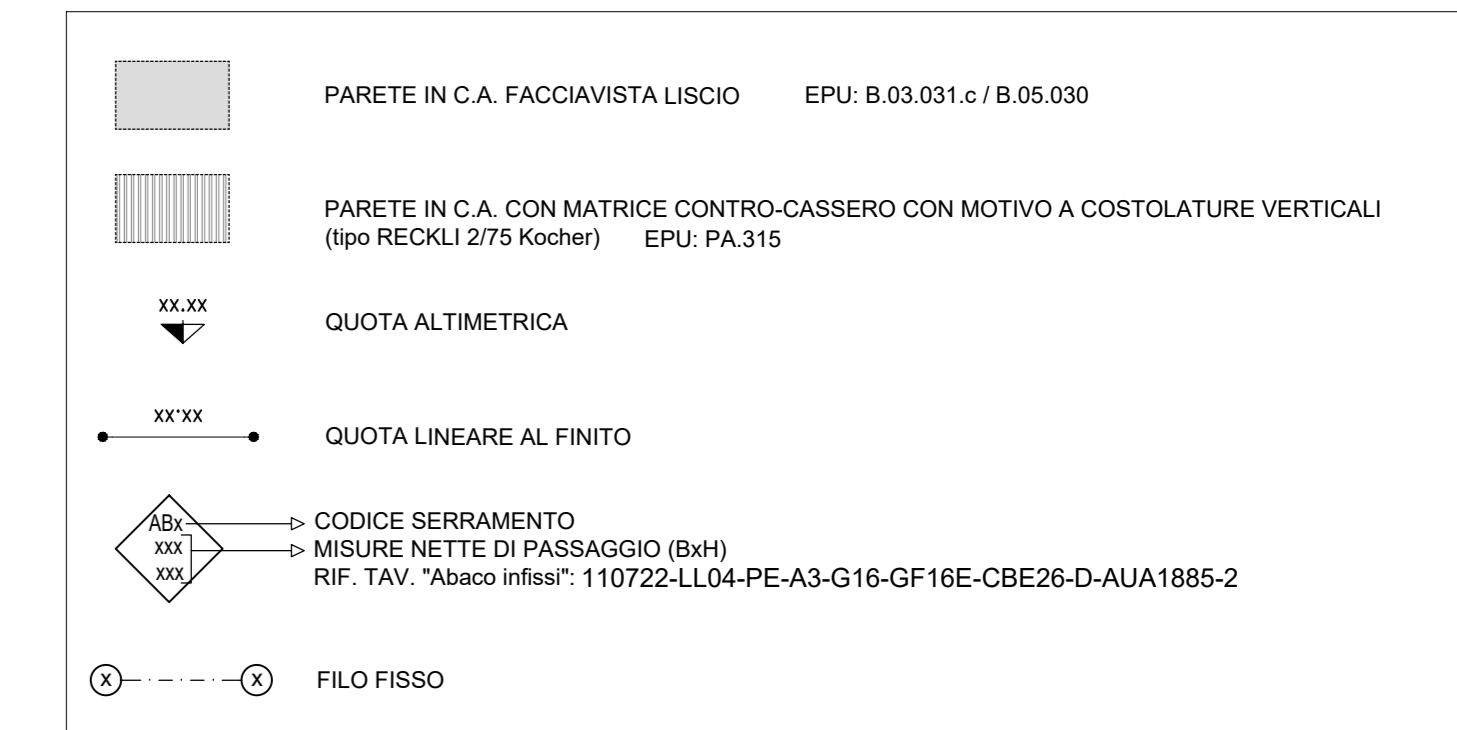

NOTA
Per le lavorazioni in cui è riportata la nota "vedi elaborati specifici" si rimanda a gli elaborati tecnici specifici sia per quanto riguarda la descrizione che il posizionamento.



NODO STRADALE E AUTOSTRADALE DI GENOVA

Adeguamento del sistema
A7 - A10 - A12

Lotto 4 - Ambito Genova Est - Genova Ovest

PROGETTO ESECUTIVO

A3 - ADEGUAMENTO AUTOSTRADA A12

SIST. FIN. IMB. GALL. MONTE SPERONE LATO LIVORNO (EST)

GF16E

Cabina elettrica 2.6
Prospetti

IL PROGETTISTA SPECIALISTICO Arch. Enrico Ferrarini Ord. Arch. Milano n. 16988 RESPONSABILE ARCHITETTURA E PROIEZIONE		IL RESPONSABILE INTEGRAZIONE PRESTAZIONI SPECIALISTICHE Ing. Paolo Mela Ord. Ingg. Milano n. A30141		IL DIRETTORE TECNICO Ing. Oreste Marzi Ord. Ingg. Parma n. 1496	
CODICE IDENTIFICATIVO PROGETTO: 110722-LL04-PE-A3-G16-GF16E-CBE26-DAUA-1881-2					
OPERATORE: Atlantia					
REVISIONE: 1 - LUGLIO 2019, 2 - OTTOBRE 2019, 3 - FEBBRAIO 2020					

VISTO DEL CONCESSIONARIO: **autostrade per l'italia**
 VISTO DEL CONCESSIONARIO: **Ministero delle Infrastrutture e dei Trasporti**