

SEZIONE A-A
Scala 1:50

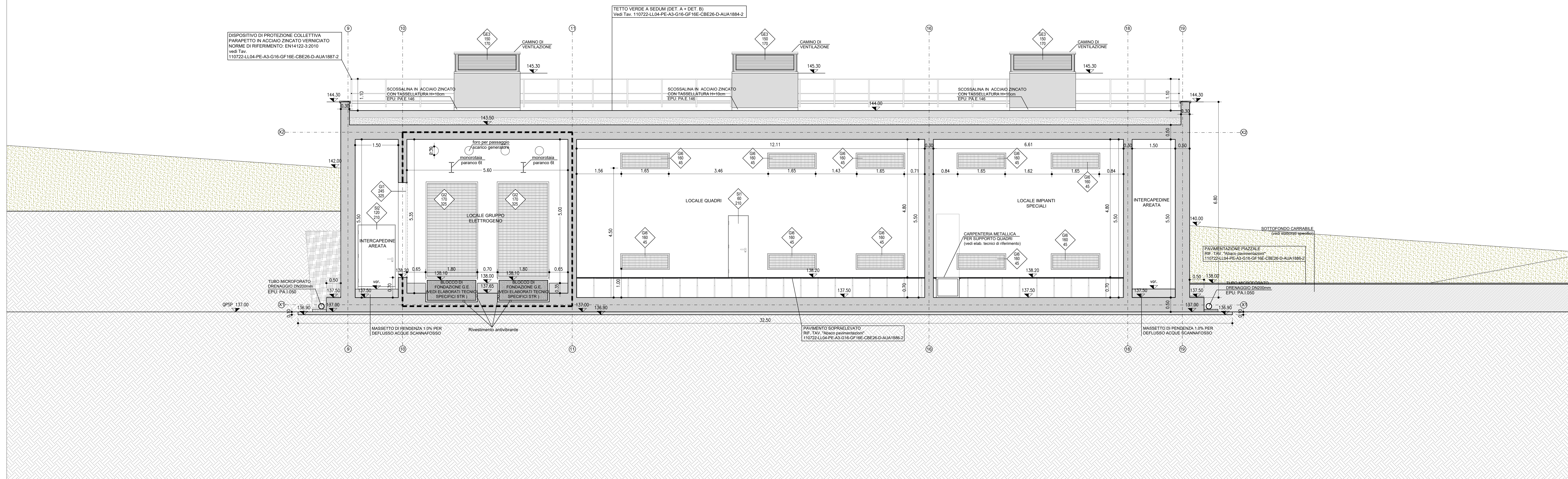

KEY-MAP

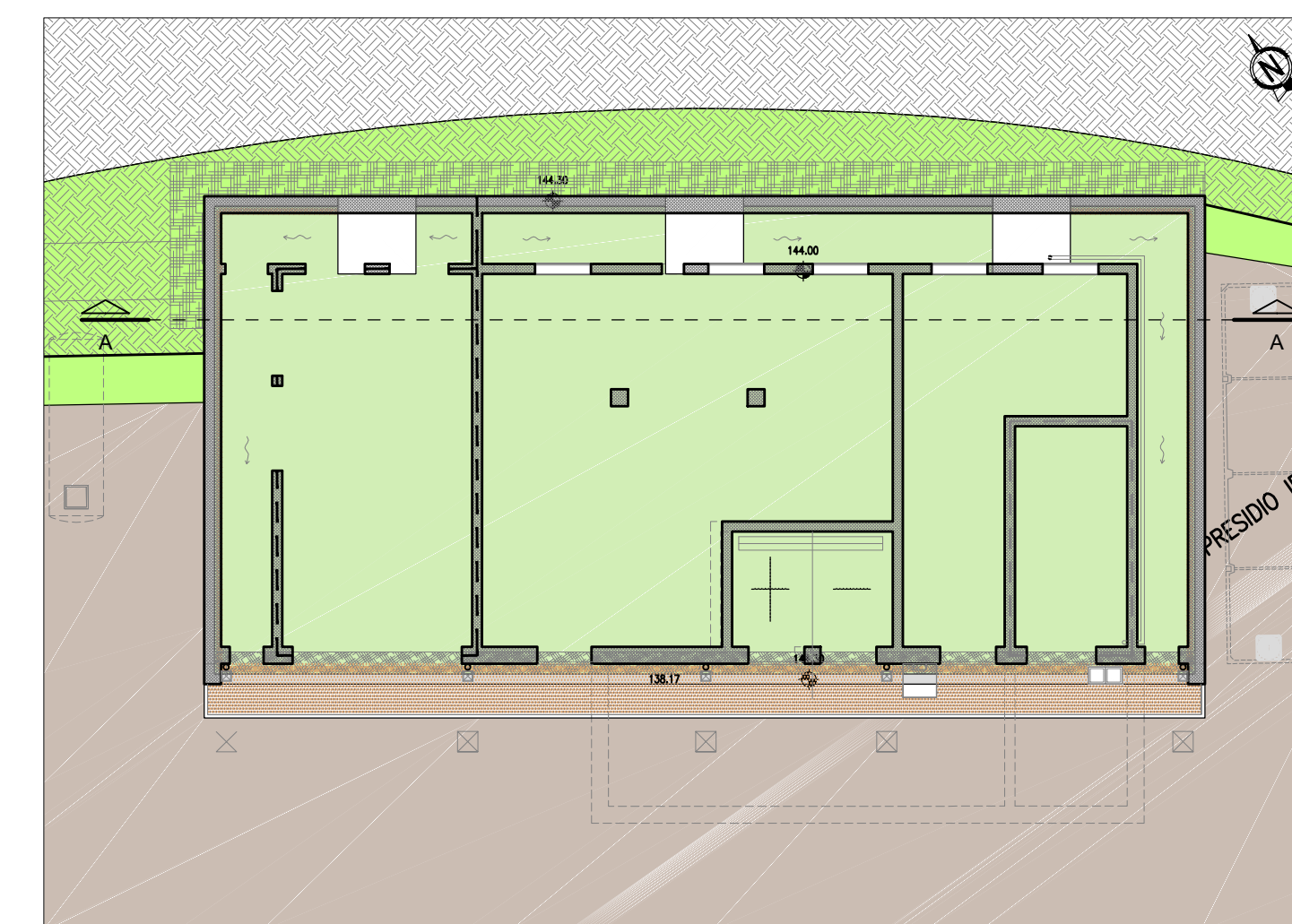
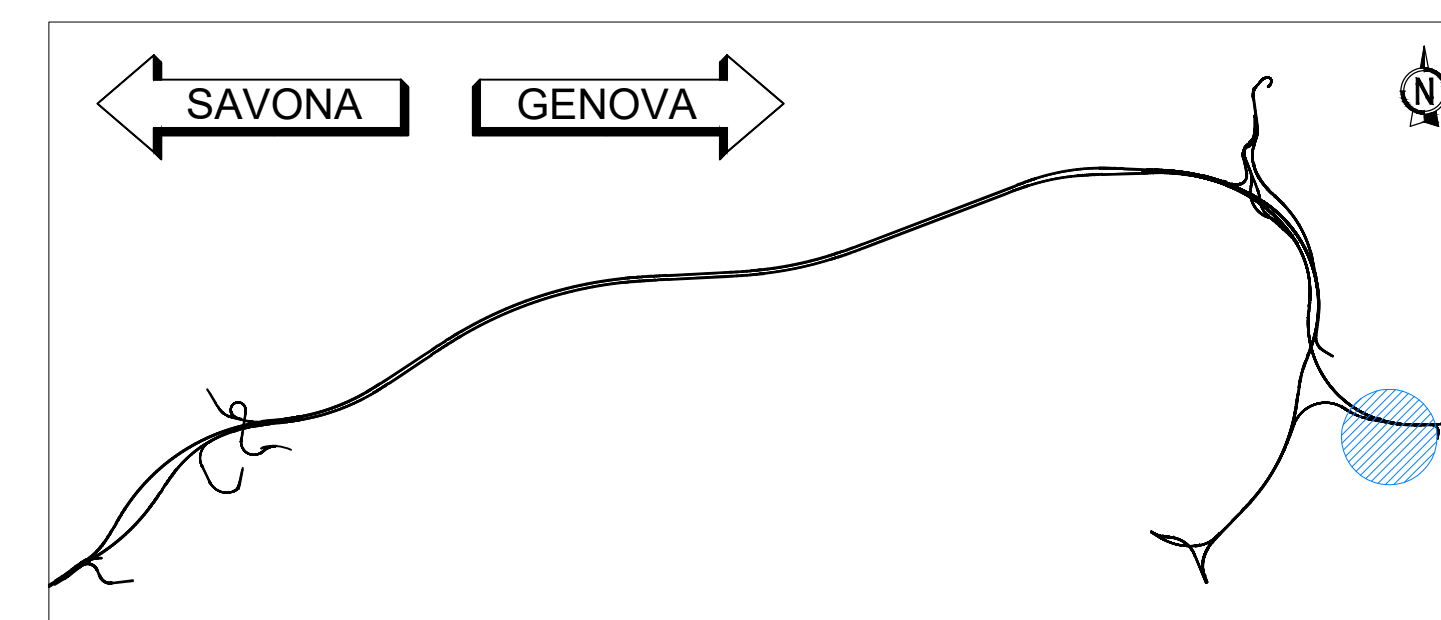

LEGENDA

	STRUTTURA IN C.A.	EPU B.03.031 c / B.05.030
	STRUTTURA IN C.A. R120	EPU B.03.031 c / B.05.030
	DRENAGGIO	EPU A.02.009
	MASSETTO	EPU 20.A48.A10.010 / 20.A48.A10.015
	MAGRONE	EPU B.03.025 a
	RIF. TAV. "Abaco pavimentazioni"	110722-LL04-PE-A3-G16-GF16E-CBE26-D-AUA1886-2
	PARETE IN C.A. FACCIATA LISCIA	EPU B.03.031 c / B.05.030
	c CODICE SERRAMENTO + MISURE NETTE DI PASSAGGIO (BxH) RIF. TAV. "Abaco infissi"	110722-LL04-PE-A3-G16-GF16E-CBE26-D-AUA1885-2
	P=1,50%	PENDEZZA
	xx xx	QUOTA ALTIMETRICA
	QPSD xx xx	QUOTA PIANO GENERALE DI SCAVO DEL PIAZZALE DI IMBROCCO
	xxxx	QUOTA LINEARE AL FINITO
	⊙ --- ⊙	FILIO FISSO
	---	LINEA E ORIENTAMENTO SEZIONE
	---	IMPERMEABILIZZANTE CON VERNICE MONOCOMPONENTE A BASE DI CLOROCALCUI COME SPECIFICATO NELLA RELATIVA RELAZIONE

NOTA

Per le lavorazioni in cui è riportata la nota "vedi elaborati specifici" si rimanda a gli elaborati tecnici specifici sia per quanto riguarda la descrizione che il posizionamento.



NODO STRADALE E AUTOSTRADALE DI GENOVA

Adeguamento del sistema
A7 - A10 - A12

Lotto 4 - Ambito Genova Est - Genova Ovest

PROGETTO ESECUTIVO

A3 - ADEGUAMENTO AUTOSTRADA A12
SIST. FIN. IMB. GALL. MONTE SPERONE LATO LIVORNO (EST)
GF16E
Cabina elettrica 2,6
Sezioni longitudinali

IL PROGETTISTA SPECIALISTICO Arch. Enrico Francesconi Cod. Prof. Milano N. 18888 RESPONSABILI ARCHITETTURA E PAESAGGIO	IL RESPONSABILE INTEGRAZIONE PRESTAZIONI SPECIALISTICHE Ing. Pietro Masi Cod. Prof. Milano N. A30141	IL DIRETTORE TECNICO Ing. Orlando Mazza Cod. Prof. Milano N. 156 PROGETTAZIONE NUOVE OPERE AUTOSTRADALI
CODICE IDENTIFICATIVO PROGETTO: 110722-LL04-PE-A3-G16-GF16E-CBE26-D-AUA1882 - 2		
REVISIONI	PROGETTO MANAGER	SUPPLEMENTO SPECIALISTICO
1. 02/03/2018	Ing. Sara Frassinò Cod. Prof. Genova N. 9810A	HYDEA
2. 03/03/2018		
3. 03/03/2018		
4. 03/03/2018		

VISTO DEL COMMITTENTE autostrade per l'italia IL RESPONSABILE UNICO DEL PROCEDIMENTO Ing. Pietro Masi	VISTO DEL CONCESSIONARIO Ministero delle Infrastrutture e dei Trasporti DIREZIONE REGIONALE DI GENOVA
--	---