

SEZIONE A-A  
Scala 1:50

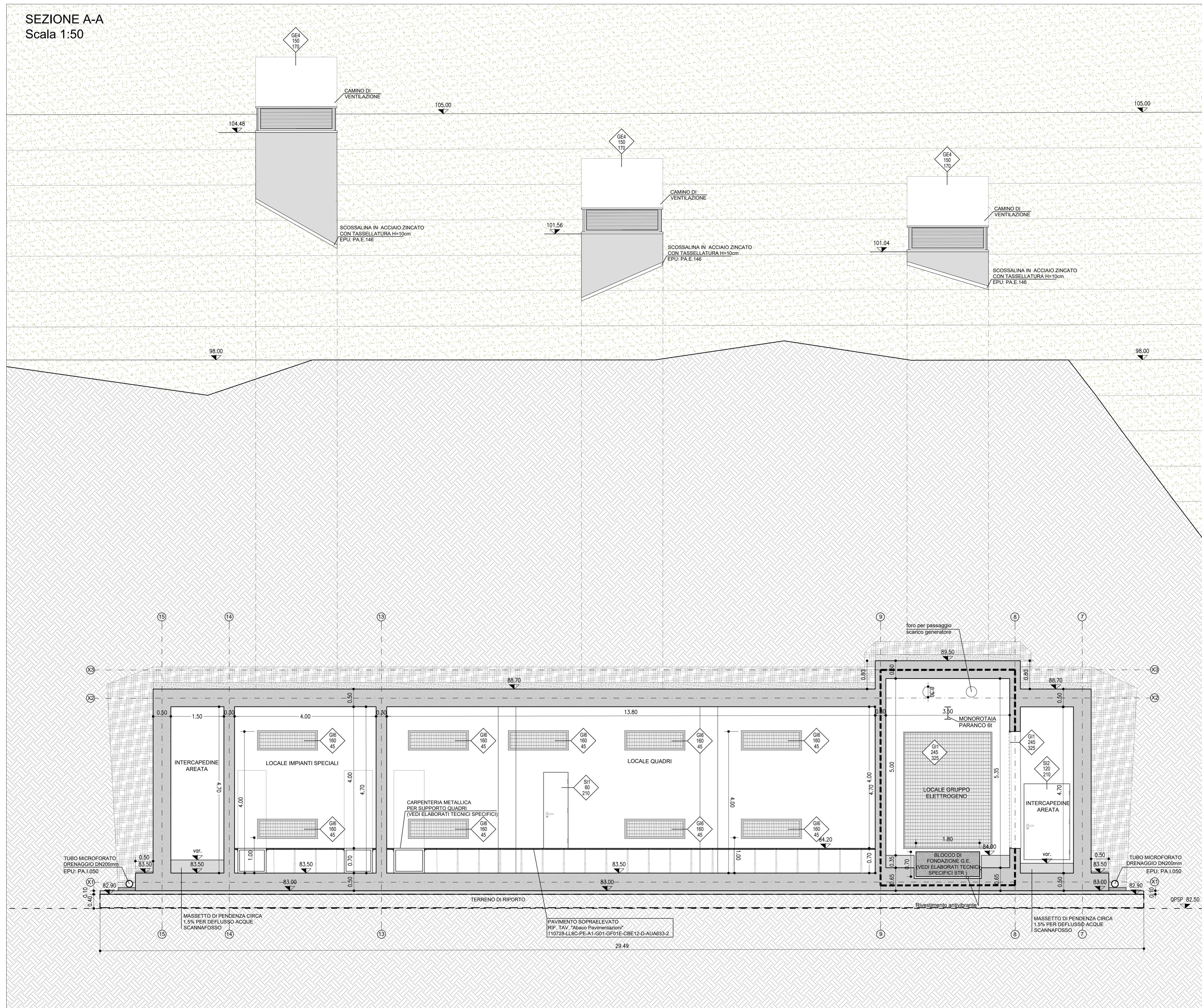

KEY-MAP

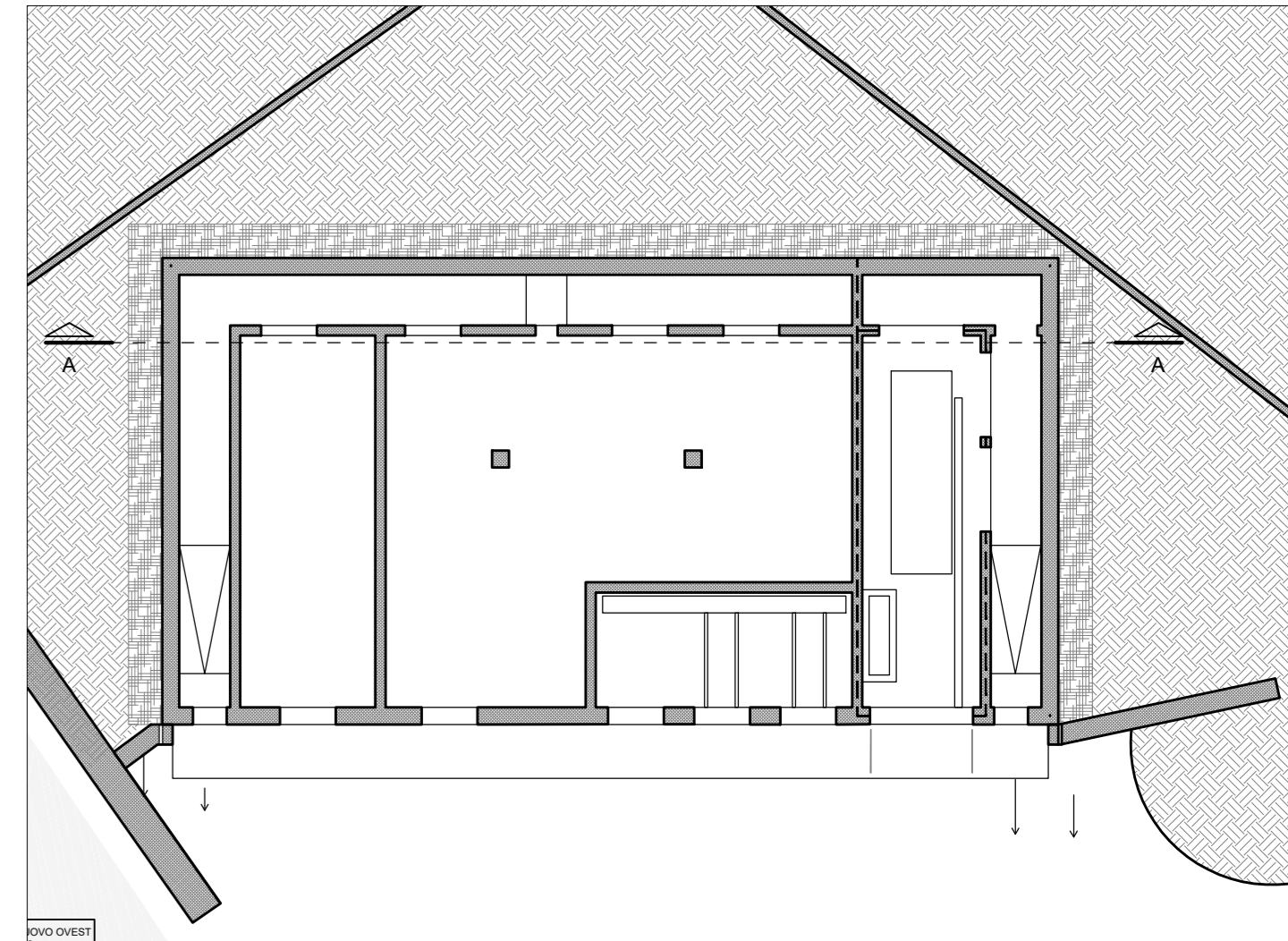
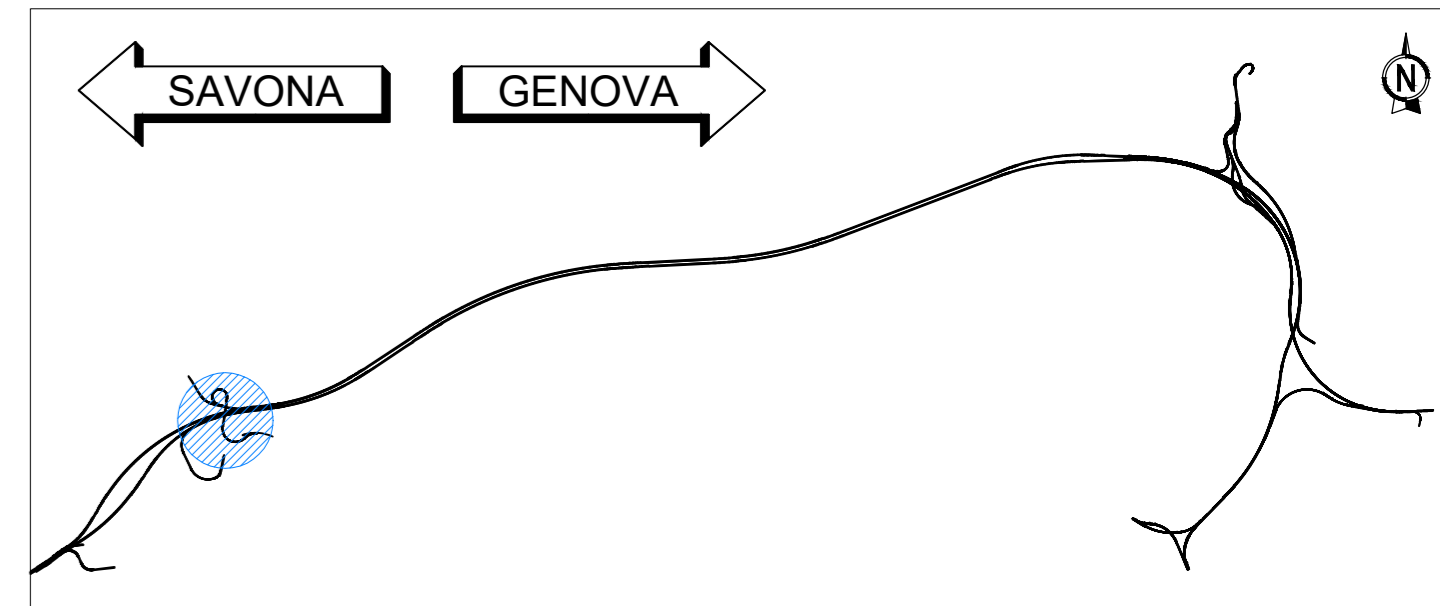

LEGENDA

|  |   |  |
|--|---|--|
|  | STRUTTURA IN C.A.   | EPU: B.03.031 c / B.05.030   |
|  | STRUTTURA IN C.A. REI 120   | EPU: B.03.031 c / B.05.030   |
|  | DRENAGGIO   | EPU: A.02.009  |
|  | MASSETTO  | EPU: 20.A48.A10.010 / 20.A48.A10.015   |
|  | MAGRONE   | EPU: B.03.025 a  |
|  | RIF. TAV. "Abaco pavimentazioni": 110728-LL8C-PE-A1-G01-GF01E-CBE12-D-AUA0633-2 |  |
|  | PARETE IN C.A. FACCIAVISTA LISCIO   | EPU: B.03.031 c / B.05.030   |
|  | CODICE SERRAMENTO<br>MISURE NETTE DI PASSAGGIO (BxH)                            |  |
|  | RIF. TAV. "Abaco infissi": 110728-LL8C-PE-A1-G01-GF01E-CBE12-D-AUA0633-2        |  |
|  | P=1,50%   | PENDENZA   |
|  | xx.xx   | QUOTA ALTIMETRICA  |
|  | QPSP xx.xx  | QUOTA PIANO GENERALE DI SCAVO DEL PIAZZALE DI IMBOCCO  |
|  | xx.xx   | QUOTA LINEARE AL FINITO  |
|  | ○ --- ○   | FILO FISSO   |
|  | — / —   | LINEA E ORIENTAMENTO SEZIONE   |
|  | ---   | IMPERMEABILIZZANTE CON VERNICE MONOCOMPONENTE A BASE DI CLORCAUCCIO<br>COME SPECIFICATO NELLA RELATIVA RELAZIONE |

NOTA

Per le lavorazioni in cui è riportata la nota "(vedi elaborati specifici)" si rimanda a gli elaborati tecnici specifici sia per quanto riguarda la descrizione che il posizionamento.



NODO STRADALE E AUTOSTRADALE DI GENOVA

Adegumento del sistema  
A7 - A10 - A12

LOTTO 8 - AMBITO OVEST POLCEVERA  
TERZO STRALCIO (8C)

PROGETTO ESECUTIVO

A1 - GRONDA DI PONENTE

SISTEMAZIONE FINALE IMB. GALL. BORGONUOVO

GF01E

Cabina Elettrica 1.2  
Sezione longitudinale

|  |  |   |
|--|--|---|
| IL PROGETTISTA SPECIALISTICO<br>Arch. Enrico Ferrarini<br>Ord. Arch. Milano n. 16588<br>RESPONSABILE ARCHITETTURA E PIANIFICAZIONE | IL RESPONSABILE INTEGRAZIONE PRESTAZIONI SPECIALISTICHE<br>Ing. Simona Corti<br>Ord. Ingg. Milano n. 81014 | IL DIRETTORE TECNICO<br>Ing. Orlando Mazzia<br>Ord. Ingg. Parma n. 1656 |
|--|--|---|

| RIFERIMENTO PROGETTO |                | CODICE IDENTIFICATIVO |          | RIFERIMENTO LAVORATO |          | OPERAZIONE |
|----------------------|----------------|-----------------------|----------|----------------------|----------|------------|
| Colore               | Descrizione    | Forma                 | Contorno | Forma                | Contorno | Tipologia  |
| 110728               | LL8C PE A1 G01 | GF01E                 | CBE12    | DAUA                 | 0629 - 2 | SCALA 1:50 |

|  |                            |   |
|--|----------------------------|---|
| <br>PROJECT MANAGER<br>Ing. Sara Frisani<br>Ord. Ingg. Genova n. 9810A | <br>SUPPORTO SPECIALISTICO | REVISIONE   |
|  |                            | 1. LUGLIO 2019<br>2. OTTOBRE 2019<br>3. FEBBRAIO 2020 |

|   |   |
|---|---|
| VISTO DEL COMMITTENTE<br>IL RESPONSABILE LAVORO DEL PROCEDIMENTO<br>Ing. Adriano Sabatini | VISTO DEL CONCESSIONARIO<br>Ministero delle Infrastrutture e dei Trasporti<br>DIREZIONE REGIONALE DEL TERRITORIO, URBANISMO E AMBIENTE<br>Ing. Roberto... |
|---|---|