

SEZIONE A-A
Scala 1:50

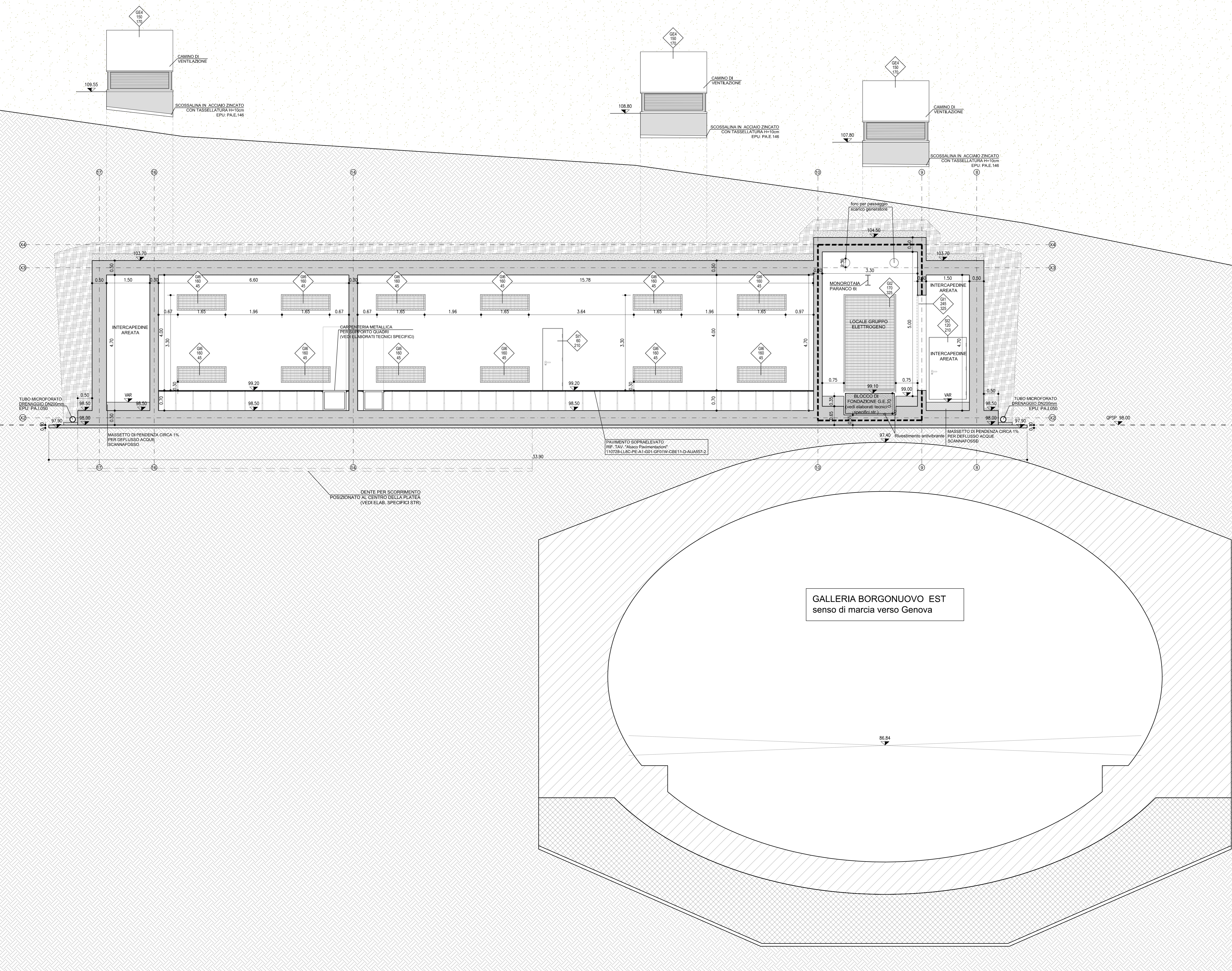

KEY-MAP

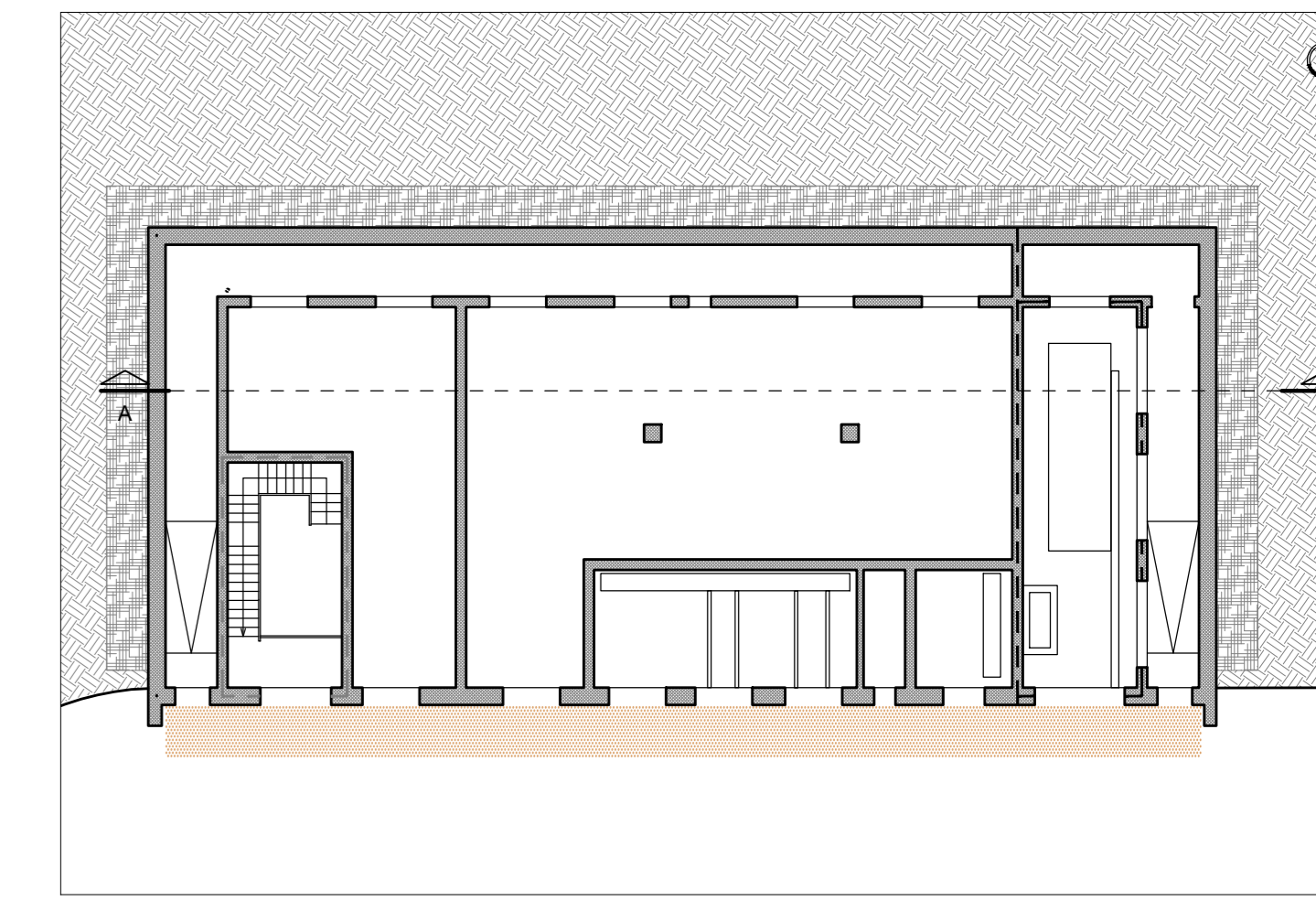
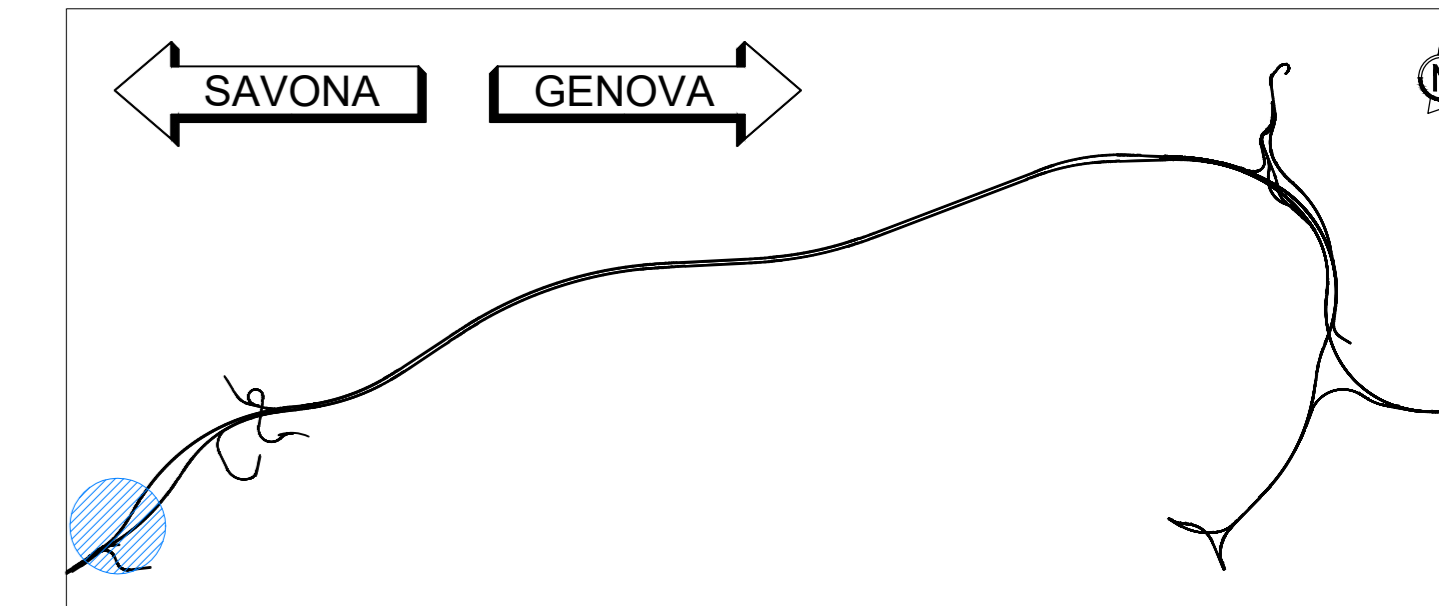

LEGENDA

- STRUTTURA IN C.A. EPU: B.03.031.c / B.05.030
- STRUTTURA IN C.A. REI 120 EPU: B.03.031.c / B.05.030
- DRENAGGIO EPU: A.02.009
- MASSETTO EPU: 20.A48.A10.010 / 20.A48.A10.015
- MAGRONE EPU: B.03.025.a
- RIF. TAV. "Abaco pavimentazioni": 110728-LL8C-PE-A1-G01-GF01W-CBE11-D-AUA557-2
- PARETE IN C.A. FACCIAVISTA LISCIO EPU: B.03.031.c / B.05.030
- CODICE SERRAMENTO
- MISURE NETTE DI PASSAGGIO (BxH) RIF. TAV. "Abaco filati": 110728-LL8C-PE-A1-G01-GF01W-CBE11-D-AUA556-2
- P=1.50%
- QUOTA ALTIMETRICA
- QUOTA PIANO GENERALE DI SCAVO DEL PIAZZALE DI IMBOCCO
- QUOTA LINEARE AL FINITO
- FILO FISSO
- LINEA E ORIENTAMENTO SEZIONE
- IMPERMEABILIZZANTE CON VERNICE MONOCOMPONENTE A BASE DI CLOROCUCCIO COME SPECIFICATO NELLA RELATIVA RELAZIONE

NOTA
Per le lavorazioni in cui è riportata la nota "(vedi elaborati specifici)" si rimanda a gli elaborati tecnici specifici sia per quanto riguarda la descrizione che il posizionamento.

GALLERIA BORGONUOVO EST
senso di marcia verso Genova



NODO STRADALE E AUTOSTRADALE DI GENOVA

Adeguamento del sistema
A7 - A10 - A12

LOTTO 8 - AMBITO OVEST POLCEVERA
TERZO STRALCIO (8C)

PROGETTO ESECUTIVO

A1 - GRONDA DI PONENTE

SISTEMAZIONE FINALE IMB. GALL. BORGONUOVO OVEST

GF01W

Cabina Elettrica 1.1
Sezione longitudinale

IL PROGETTISTA SPECIALISTICO Arch. Enrico Ferrarini Ord. Ingg. Milano N. 16588 RESPONSABILE ARCHITETTURA E PROIEZIONE	IL RESPONSABILE INTEGRAZIONE PRESTAZIONI SPECIALISTICHE Ing. Simona Corti Ord. Ingg. Milano N. 18014	IL DIRETTORE TECNICO Ing. Orlando Mazza Ord. Ingg. Parma N. 1856
-----------------------------------------------------------------------------------------------------------------------------------	------------------------------------------------------------------------------------------------------------	------------------------------------------------------------------------

CODICE IDENTIFICATIVO		OPERATORE	
REF. PROGETTO	REF. LAVORAZIONE	OPERATORE	NUMERO
110728	LL8C PE A1 G01 GF01W CBE11 DAUA 0553 - 2	spea	1.50

PROGETTO	VERIFICATO	REVISIONE
Ing. Sara Frisani Ord. Ingg. Genova N. 9810A	Ing. Andrea Sabetti	1 2 3 4

VISTO DEL COMMITTENTE Ing. Adriano Sabetti	VISTO DEL CONCESSIONARIO Ministero delle Infrastrutture e dei Trasporti
-----------------------------------------------	----------------------------------------------------------------------------