

SEZIONE B-B
Scala 1:50

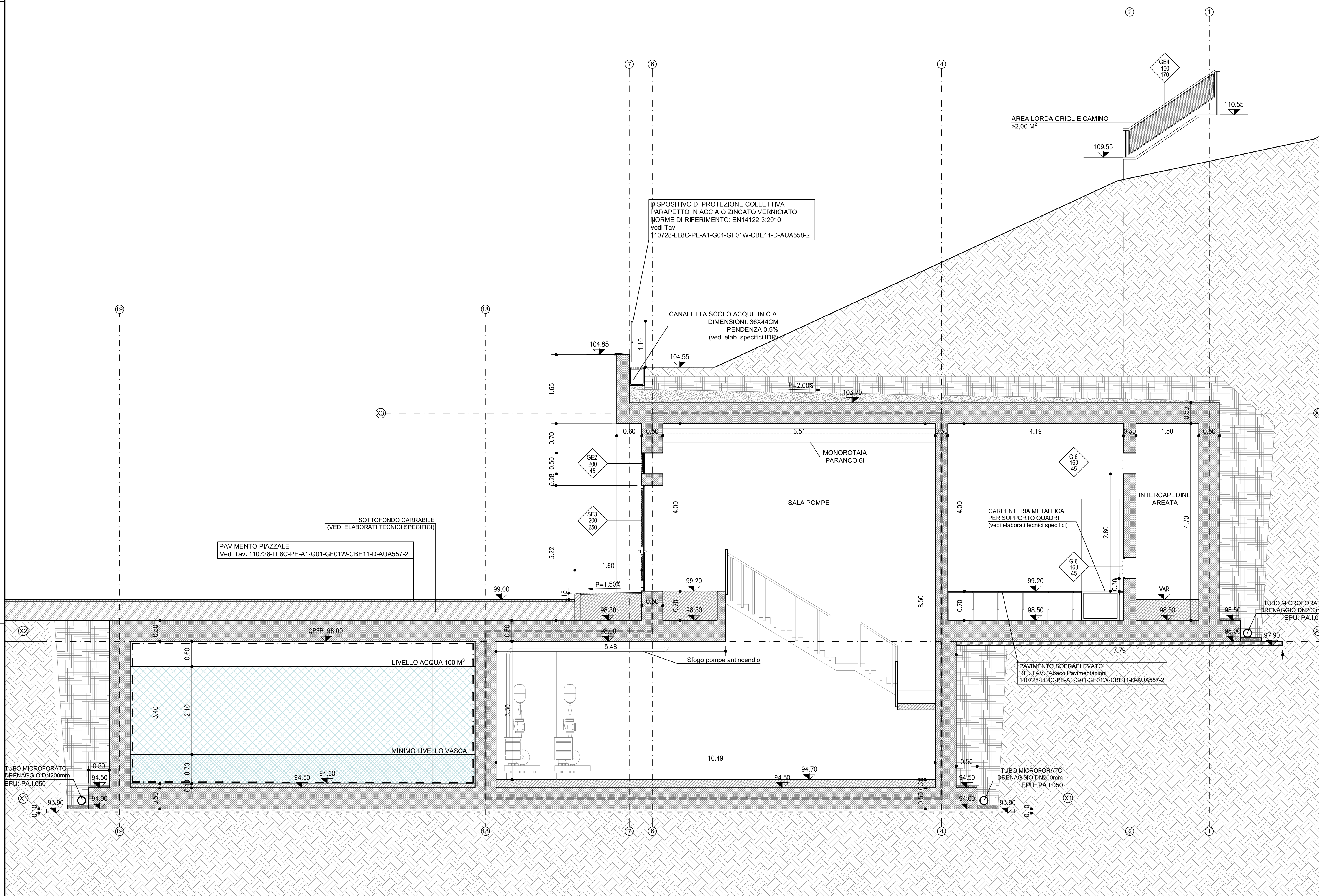

SEZIONE C-C
Scala 1:50

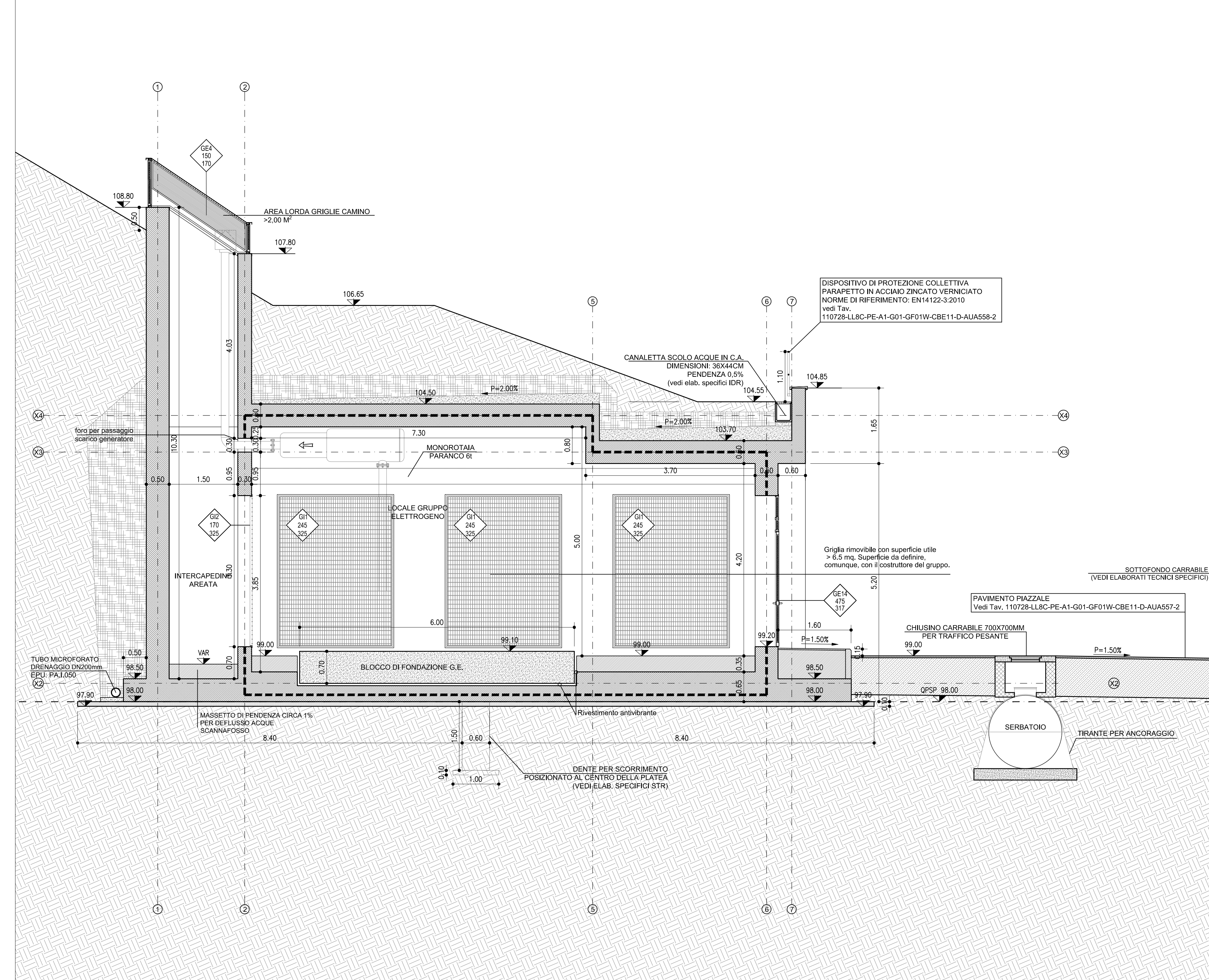

NOTA
Per le lavorazioni in cui è riportata la nota "(vedi elaborati specifici)" si rimanda a gli elaborati tecnici specifici sia per quanto riguarda la descrizione che il posizionamento.

KEY-MAP

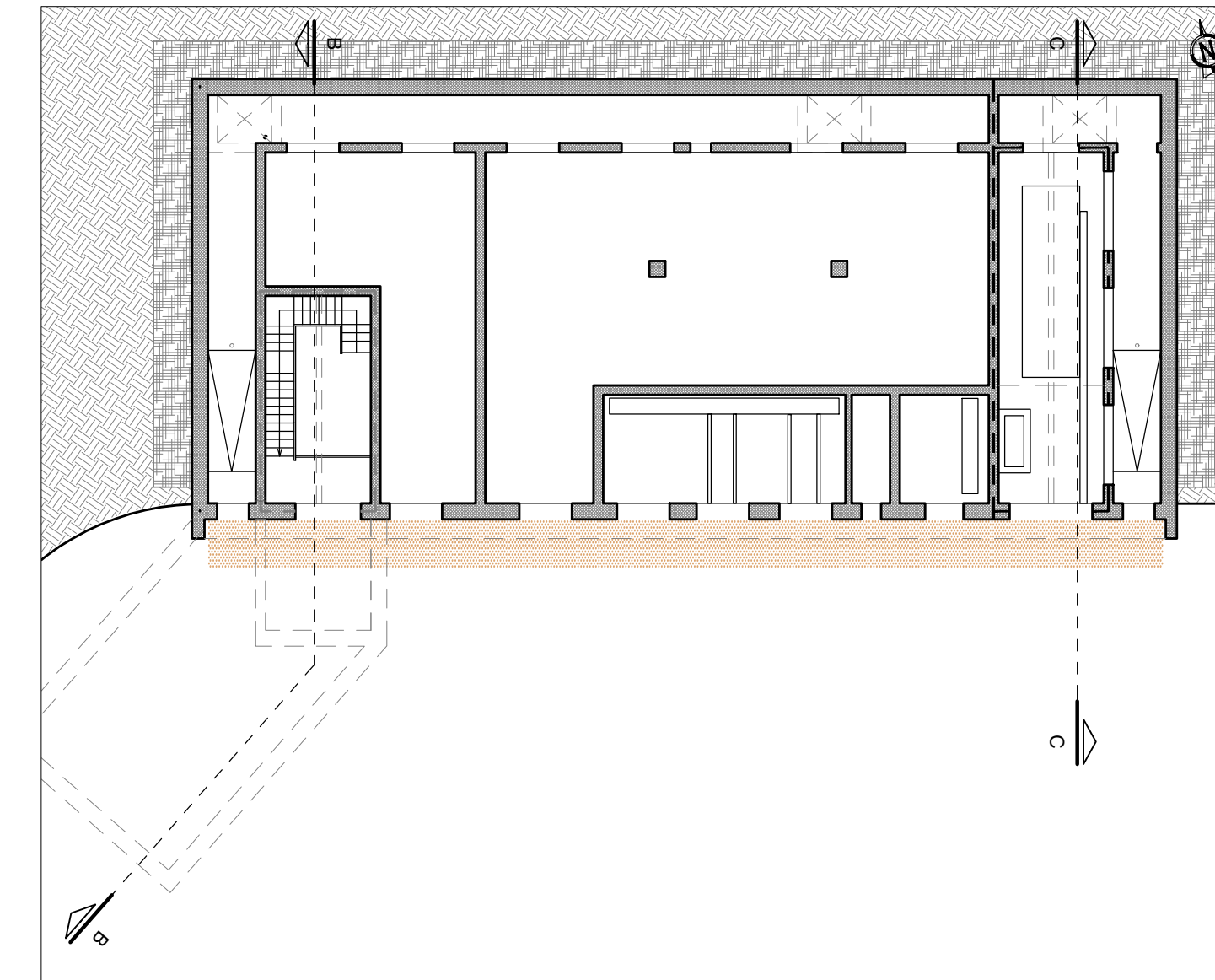
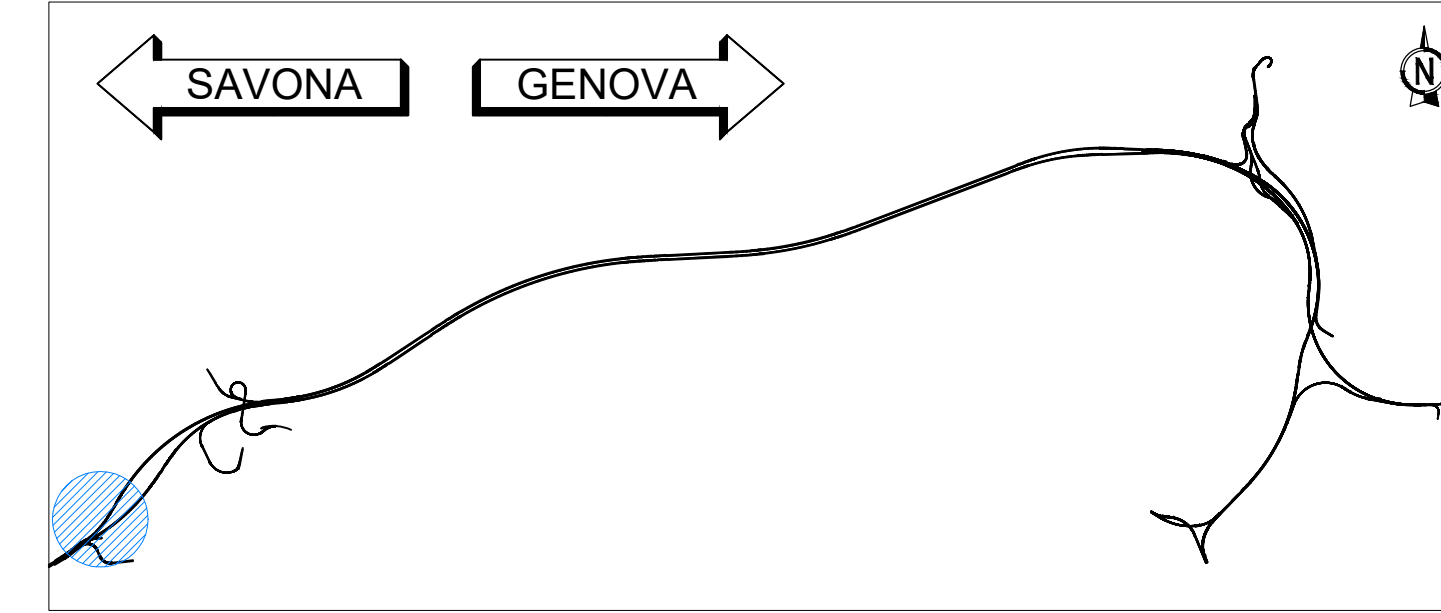

LEGENDA

| | | |
|--|--|--------------------------------------|
| | STRUTTURA IN C.A. | EPU: B.03.031 e / B.05.030 |
| | STRUTTURA IN C.A. REI 120 | EPU: B.03.031 e / B.05.030 |
| | DRENAGGIO | EPU: A.02.009 |
| | MASSETTO | EPU: 20.A48.A10.010 / 20.A48.A10.015 |
| | MAGRONE | EPU: B.03.025 a |
| | RIF. TAV. "Abaco pavimentazioni": 110728-LL8C-PE-A1-G01-GF01W-CBE11-D-AUAS57-2 | |
| | PARETE IN C.A. FACCIAVISTA LISCO | EPU: B.03.031 e / B.05.030 |
| | CODEC SERRAMENTO → MISURE NETTE DI PASSEGGIO (RmH) RIF. TAV. "Abaco infissi": 110728-LL8C-PE-A1-G01-GF01W-CBE11-D-AUAS56-2 | |
| | P=1,50% | PENDENZA |
| | QUOTA ALTIMETRICA | |
| | QUOTA PIANO GENERALE DI SCAVO DEL PIAZZALE DI IMBOCCO | |
| | QUOTA LINEARE AL FINITO | |
| | FILLO FISSO | |
| | LINEA E ORIENTAMENTO SEZIONE | |
| | IMPERMEABILIZZANTE CON VERNICE MONOCOMPONENTE A BASE DI CLOROCALCUI/ COME SPECIFICATO NELLA RELATIVA RELAZIONE | |

autostrade per l'italia

NODO STRADALE E AUTOSTRADALE DI GENOVA

Adeguamento del sistema
A7 - A10 - A12

LOTTO 8 - AMBITO OVEST POLCEVERA
TERZO STRALCIO (8C)

PROGETTO ESECUTIVO

A1 - GRONDA DI PONENTE

SISTEMAZIONE FINALE IMB. GALL. BORGONUOVO OVEST

GF01W

Cabina Elettrica 1.1
Sezioni trasversali

| | | |
|---|--|---|
| IL PROGETTISTA SPECIALISTICO Arch. Enrico Francesconi Ord. Arch. Milano n.10888 RESPONSABILI ARCHITETTURA E PAESAGGIO | IL RESPONSABILE INTEGRAZIONE PRESTAZIONI SPECIALISTICHE Ing. Bruno Cusi Ord. Ingg. Milano n. A18014 | IL DIRETTORE TECNICO Ing. Orlando Madaia Ord. Ingg. Pavia n. 1496 PROGETTAZIONE NUOVE OPERE AUTOSTRADALI |
|---|--|---|

| REVISIONE | DATA | CAUSA | OPERAZIONE |
|-----------|------------|-------|------------|
| 1 | 09/02/2018 | | PROGETTO |
| 2 | 01/07/2018 | | PROGETTO |
| 3 | 02/02/2019 | | PROGETTO |
| 4 | 02/02/2019 | | PROGETTO |

| | | |
|---|--------------------------------|-------------------------------|
| PROGETTO MANAGER Ing. Sara Frassin Ord. Ingg. Genova n. 9810A | SUPPORO SPECIALISTICO HYDEA | REVISIONE 1 2 3 4 |
|---|--------------------------------|-------------------------------|

| | |
|--|--|
| VISTO DEL COMMITTENTE autostrade per l'italia IL RESPONSABILE UNICO DEL PROCEDIMENTO Ing. Alessio Sestini | VISTO DEL CONCESSIONARIO Ministero delle Infrastrutture e dei Trasporti Ministero delle Infrastrutture e dei Trasporti Ministero delle Infrastrutture e dei Trasporti |
|--|--|