

SEZIONE B-B
Scala 1:50

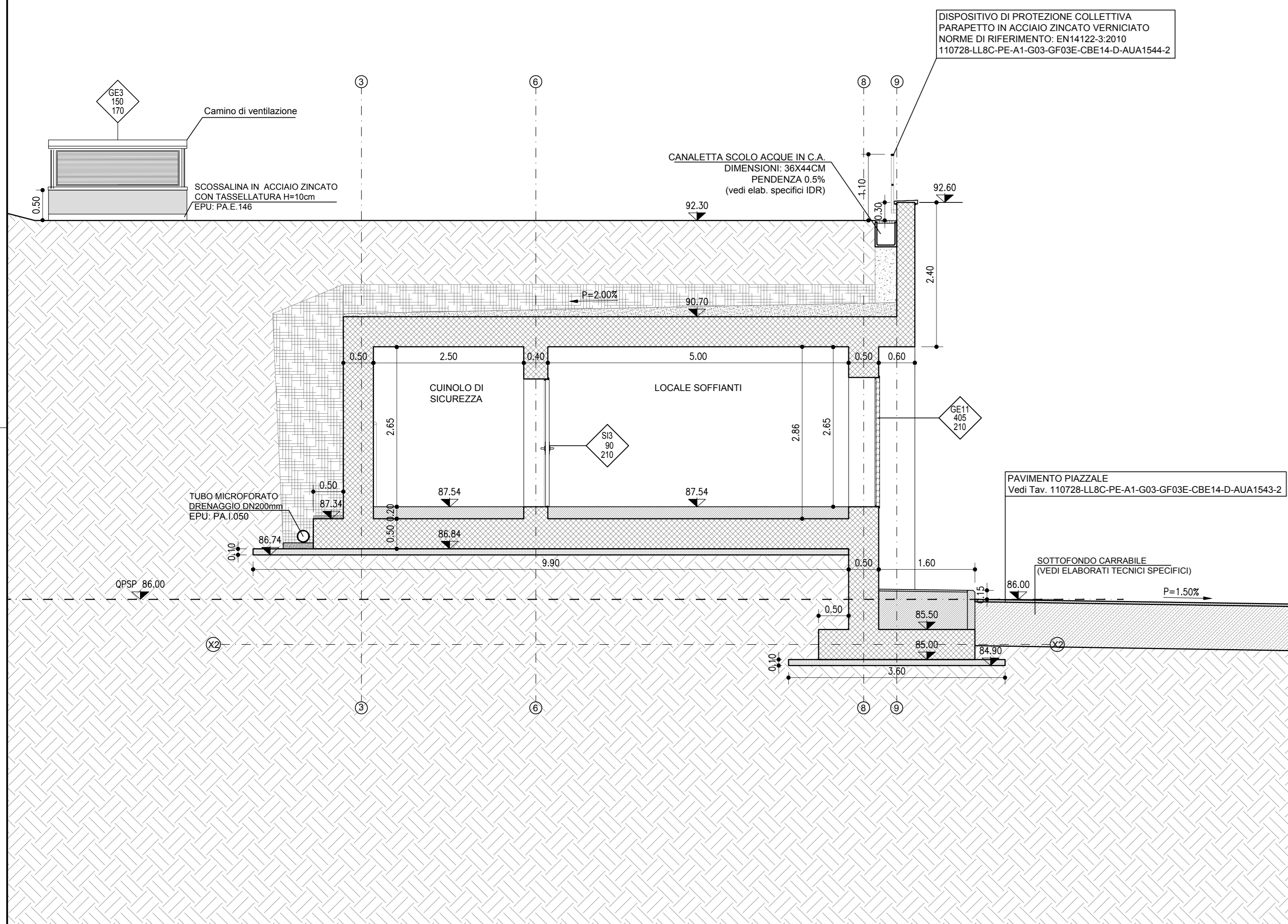

SEZIONE D-D
Scala 1:50

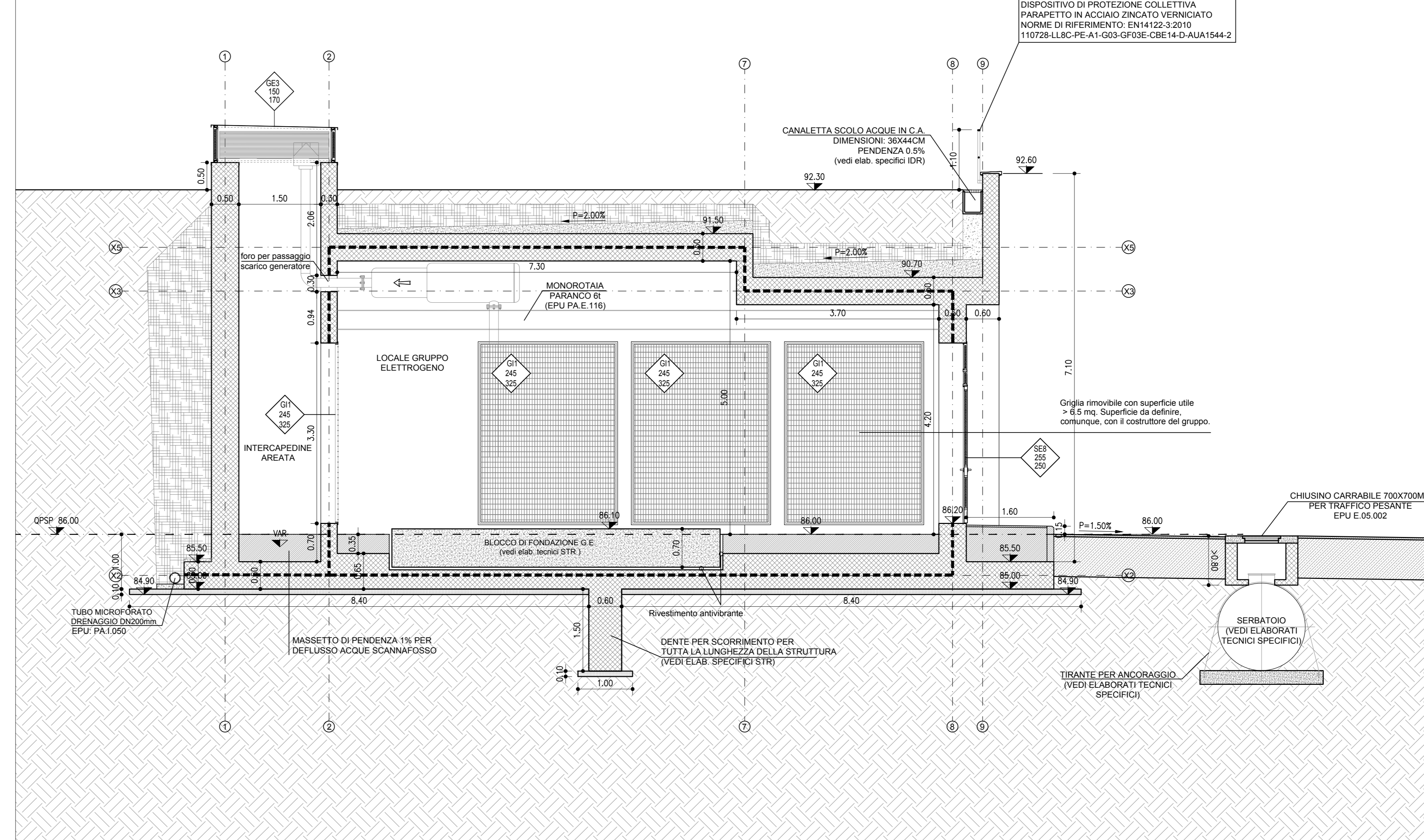

SEZIONE C-C
Scala 1:50

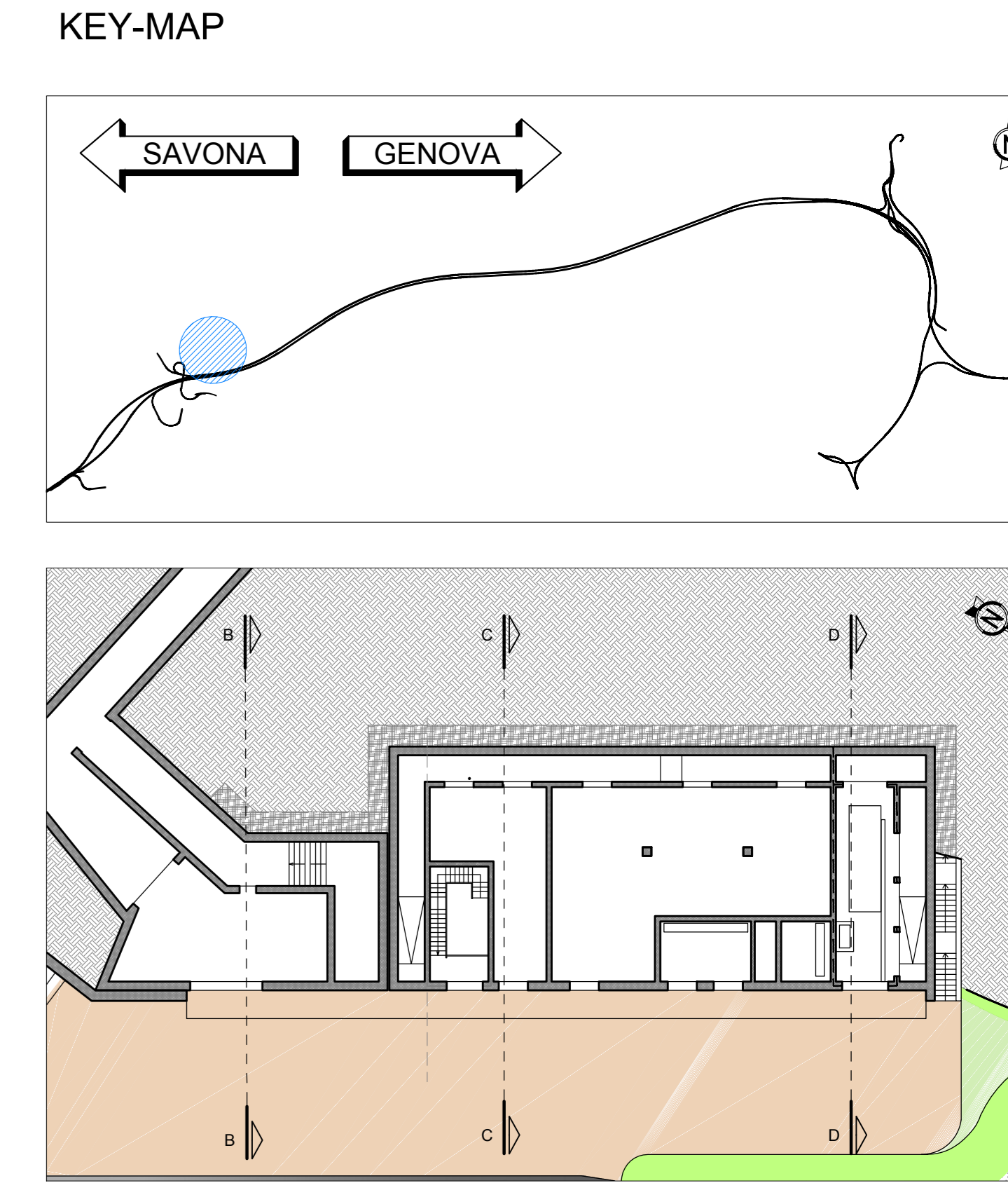
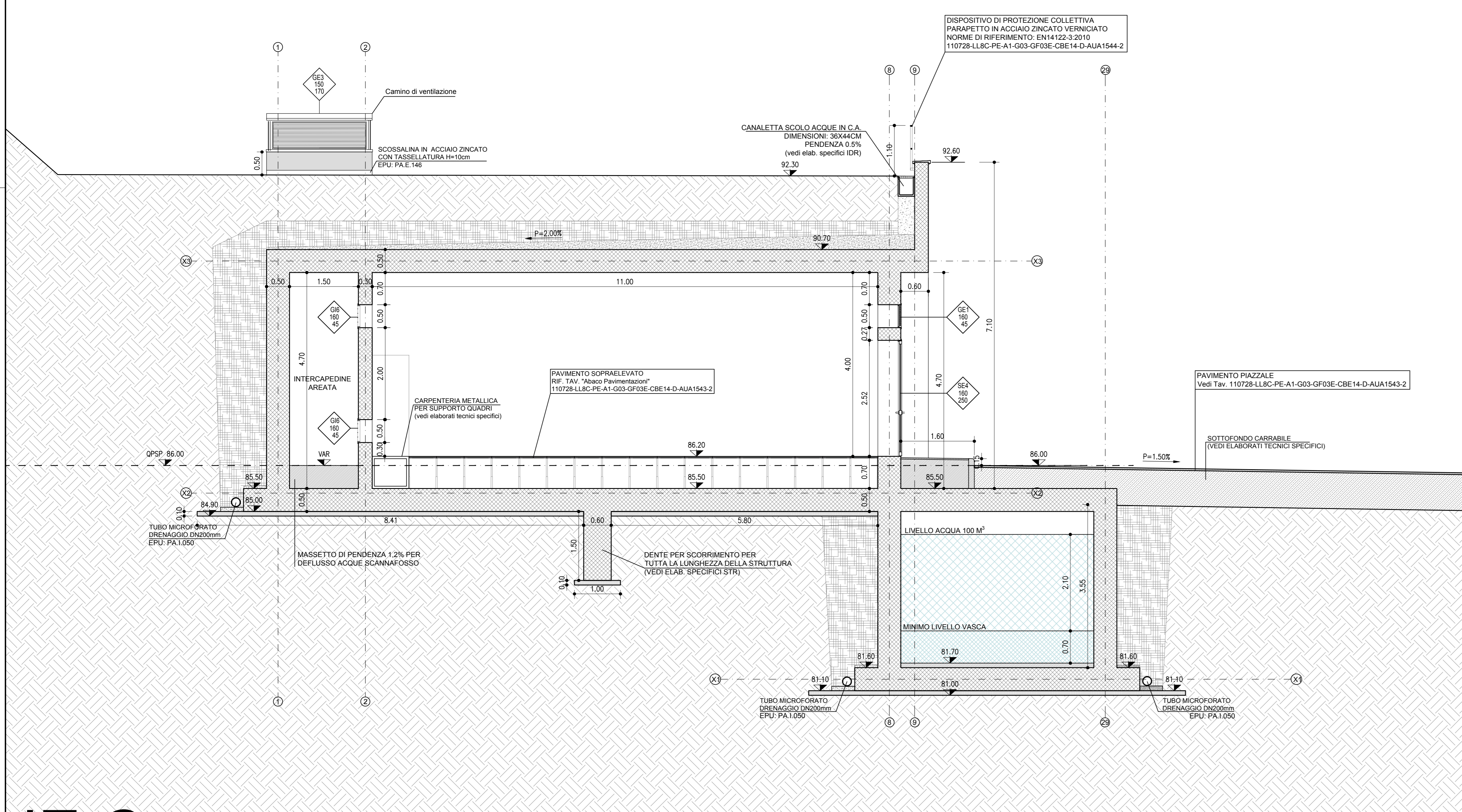

LEGENDA

- STRUTTURA IN C.A. EPU B.03.031.c/B.05.030
- STRUTTURA IN C.A. REI 120 EPU B.03.031.c/B.05.030
- DRENAGGIO EPU A.02.009
- MASSETTO EPU 20.A48.A10.010 / 20.A48.A10.015
- MAGNONE EPU B.03.025.a
- RIF. TAV. "Abaco pavimentazioni": 110728-LL8C-PE-A1-G03-GF03E-CBE14-D-AUA1543-2
- PARETE IN C.A. FACCIAVISTA LISCIO EPU B.03.031.c/B.05.030
- CODICE SERRAMENTO
- MISURE NETTE DI PASSAGGIO (B4)
- RIF. TAV. "Abaco infissi": 110728-LL8C-PE-A1-G03-GF03E-CBE14-D-AUA1542-2
- P=1.50% PENDENZA
- QUOTA ALTIMETRICA
- QPSP QUOTA PIANO GENERALE DI SCAVO DEL PIAZZALE DI IMBOCCO
- QUOTA LINEARE AL FINITO
- FILO FISSO
- LINEA E ORIENTAMENTO SEZIONE
- IMPERMEABILIZZANTE CON VERNICE MONOCOMPONENTE A BASE DI CLOROCALCUI/ COME SPECIFICATO NELLA RELATIVA RELAZIONE

NOTA
Per le lavorazioni in cui è riportata la nota "vedi elaborati specifici" si rimanda a gli elaborati tecnici specifici sia per quanto riguarda la descrizione che il posizionamento.

autostrade per l'italia

NODO STRADALE E AUTOSTRADALE DI GENOVA

Adeguamento del sistema
A7 - A10 - A12

LOTTO 8 - AMBITO OVEST POLCEVERA
TERZO STRALCIO (8C)

PROGETTO ESECUTIVO

A1 - GRONDA DI PONENTE

SISTEMAZIONE FINALE IMB. GALL. VOLTRI EST

GF03E

Cabina Elettrica 1.4 e uscita cunicolo di sicurezza
Sezioni trasversali

IL PROGETTISTA SPECIALISTICO Arch. Enrico Ferrarini Ord. Ingg. Milano N. 16988 RESPONSABILE ARCHITETTURA E INGEGNERIA	IL RESPONSABILE INTEGRAZIONE PRESTAZIONI SPECIALISTICHE Ing. Simona Corti Ord. Ingg. Milano N. 18014	IL DIRETTORE TECNICO Ing. Orlando Mazzia Ord. Ingg. Pavia N. 1696
---	--	---

110728	LL8C	PE A1	G03	GF03E	CBE14	DAUA	1540	-3	SCALA 1:50
--------	------	-------	-----	-------	-------	------	------	----	------------

PROJECT MANAGER Ing. Sara Frisani Ord. Ingg. Genova N. 9810A	SUPPORO SPECIALISTICO HYDEA	REVISIONE 1. data 2. LUGLIO 2018 3. OTTOBRE 2018 4. FEBBRAIO 2019 5. APRILE 2020
--	---------------------------------------	---

ISTITUTO ITALIANO DI INFRASTRUTTURE E TRASPORTI
Ministero delle Infrastrutture e dei Trasporti