SEZIONE 1-1
SCALA 1:200
FASE DEFINITIVA
PROFILO LONGITUDINALE
GALLERIA OVEST

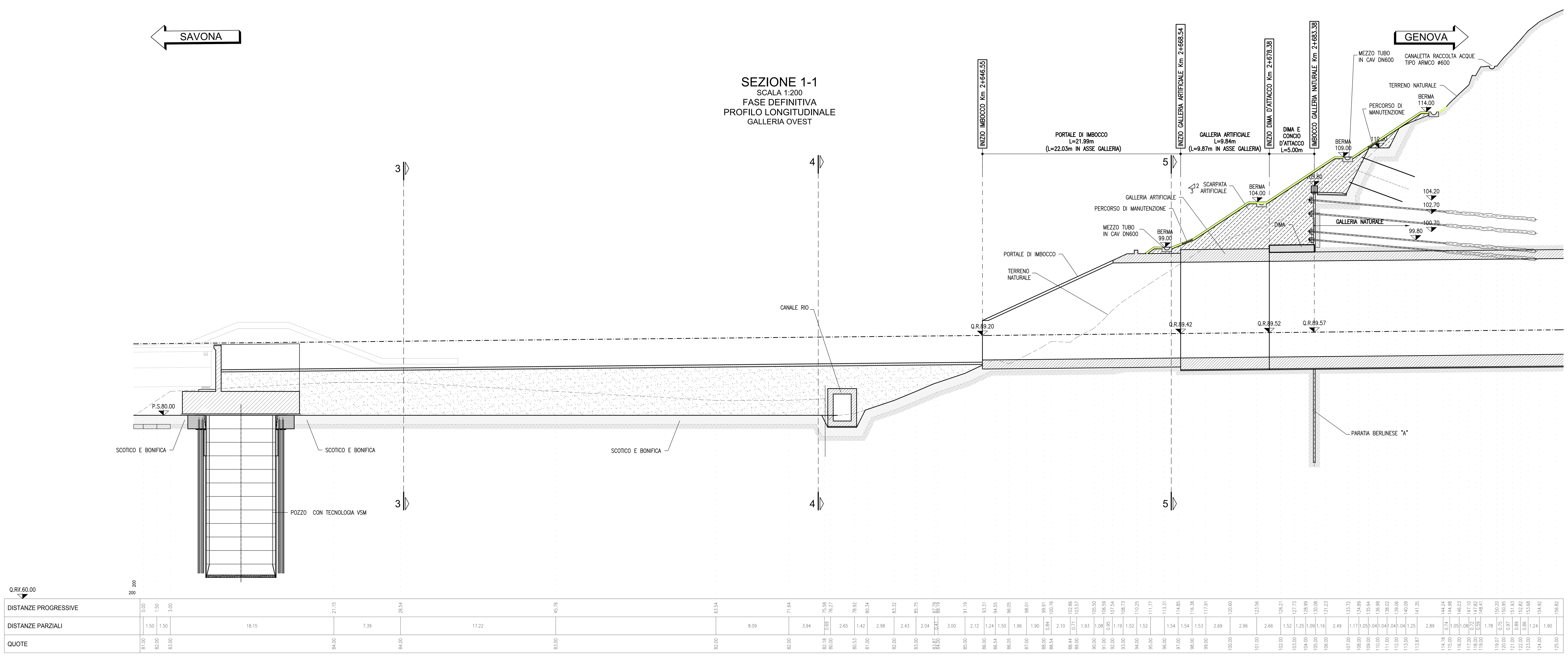

SEZIONE 2-2
SCALA 1:200
FASE DEFINITIVA
PROFILO LONGITUDINALE
GALLERIA EST

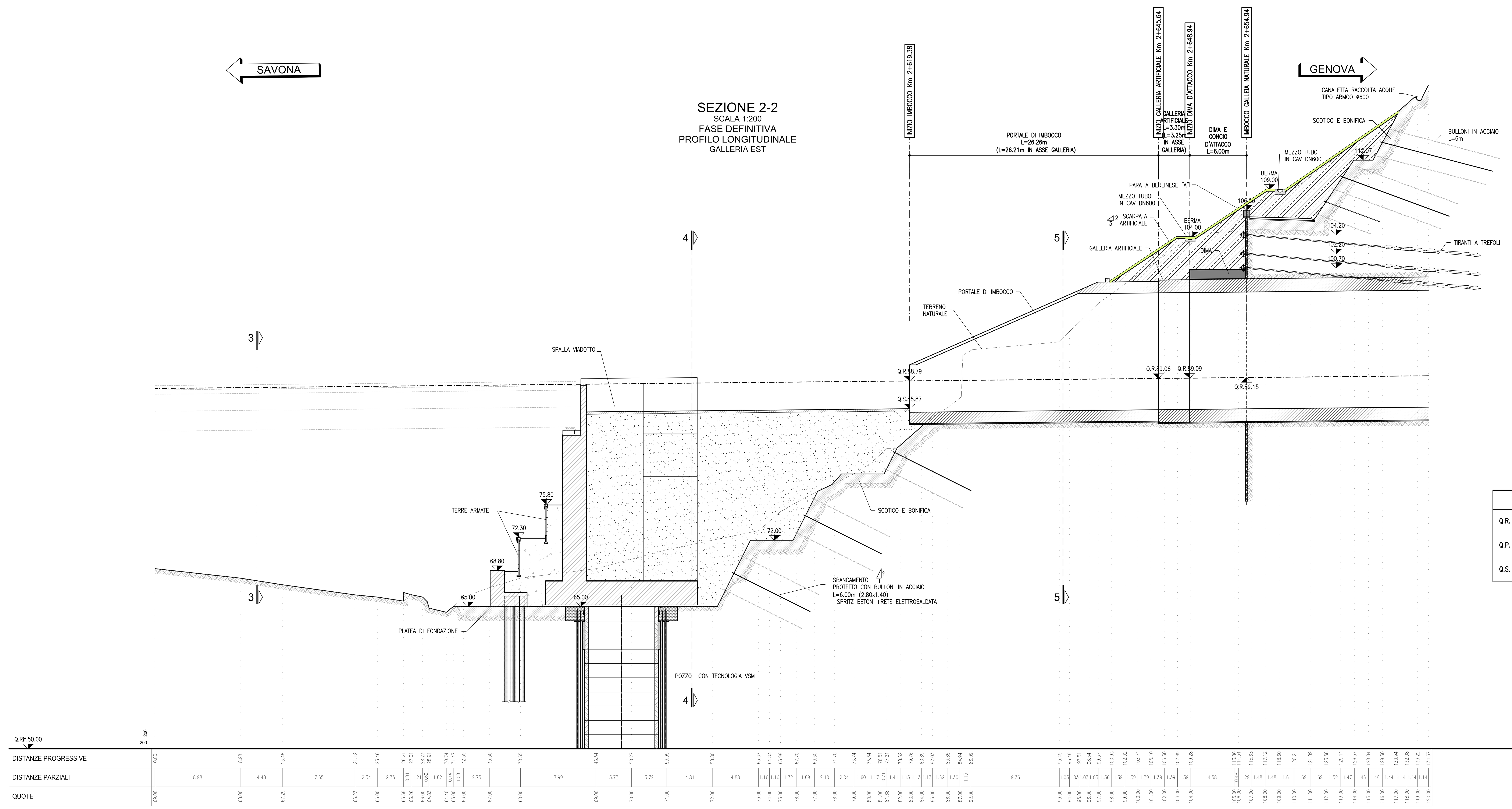

STRALCIO PLANIMETRICO

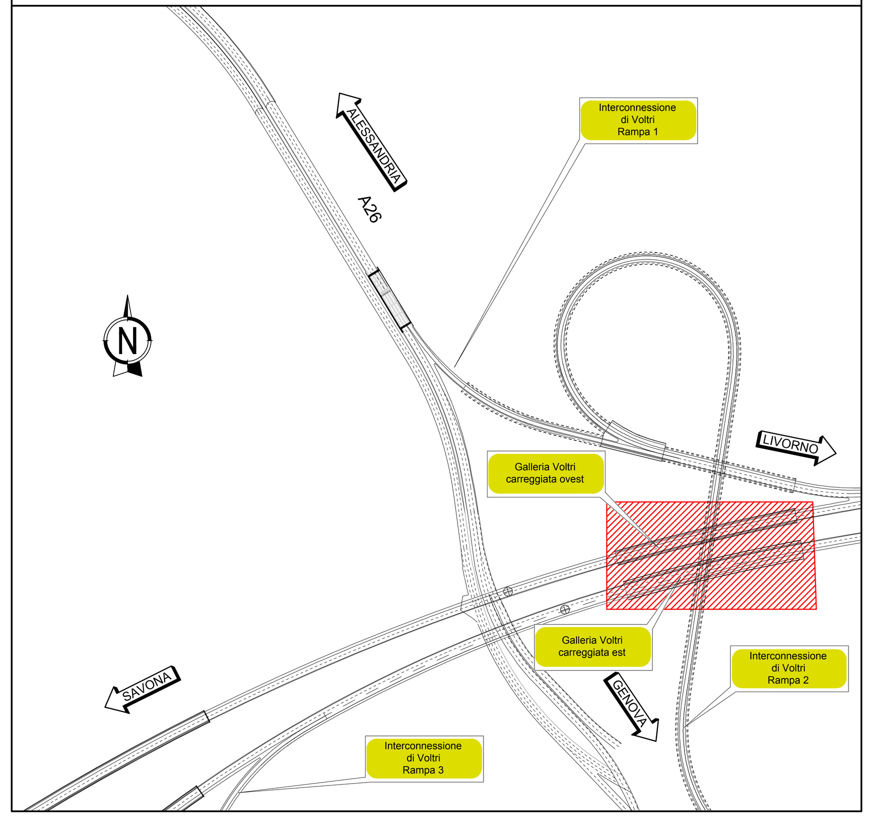

KEY-MAP

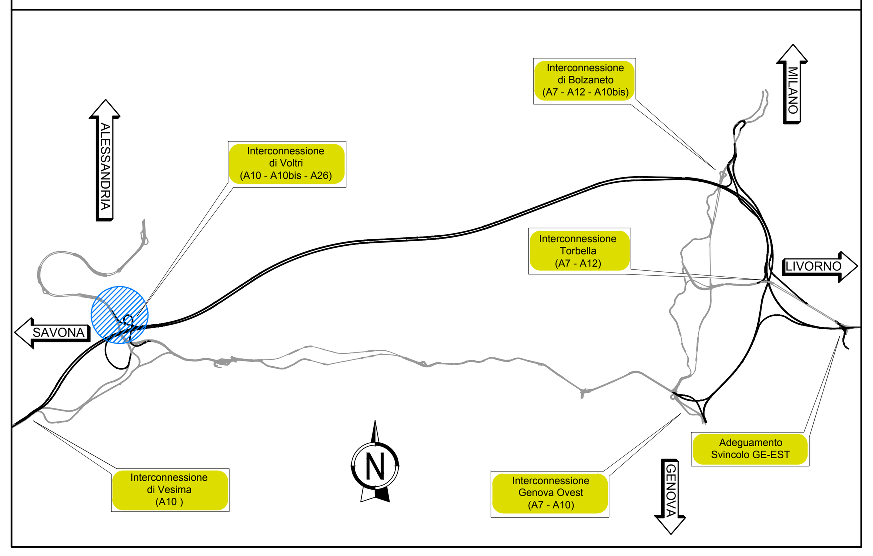

NOTE GENERALI

– LO SPESSORE DI SUOLO PEDOLOGICO MINIMO E' VARIABILE IN FUNZIONE DELLA TIPOLOGIA DI IMPIANTO ARBOREO PREVISTO. GLI SPESSORI MINIMI SONO RIPORTATI SUGLI ELABORATI SPECIFICI OPV

QUADRO D'UNIONE

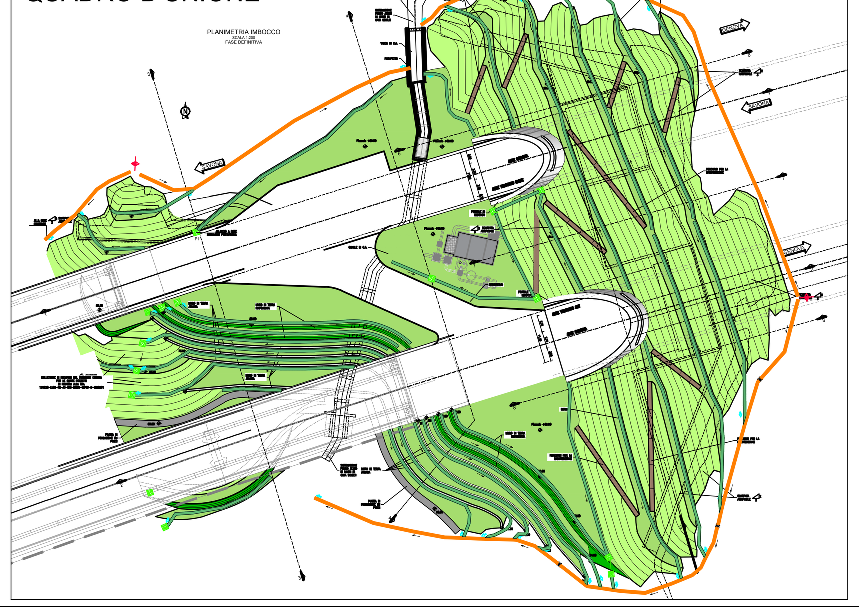

LEGENDA

Q.R.	QUOTA ROTAZIONE PIATTAFORMA
Q.P.	QUOTA PROGETTO ASSE TRACCIAMENTO
Q.S.	QUOTA SCAVO

autostrade per l'italia

NODO STRADALE E AUTOSTRADALE DI GENOVA

Adeguamento del sistema
A7 - A10 - A12

LOTTO 8 - AMBITO OVEST POLCEVERA
TERZO STRALCIO (8C)

PROGETTO ESECUTIVO

A1 - GRONDA DI PONENTE

GALLERIA VOLTRI

Sistemazione finale imbocco Voltri lato Ovest

Sistemazione finale
Fase definitiva - Profilo longitudinale

IL PROGETTISTA SPECIALISTICO	IL RESPONSABILE INTEGRAZIONE PRESTAZIONI SPECIALISTICHE	IL DIRETTORE TECNICO
Arch. Enrico Francesconi Ord. Arch. Milano n.16888 RESPONSABILE ARCHITETTURA E PAESAGGIO	Ing. Simona Comi Ord. Ingg. Milano n.A18014	Ing. Orlando Mazza Ord. Ingg. Pavia N. 1496 PROGETTAZIONE NUOVE OPERE AUTOSTRADALI

CODICE IDENTIFICATIVO

Codice Commessa	Lotto, Sub-Prog. Cod. Appalto	Fase	Capitolo	Paragrafo	W B S	Parte d'opera	Tip.	Disciplina	Progressivo	Rev.	ORDINATORE
110728	LL8C	PE	A1	G03	GF03W	SSF00	D	AUA	1479	-1	-- SCALA 1:200

(RIFERIMENTO PROGETTO – RIFERIMENTO DIRETTORIO – RIFERIMENTO ELABORATO)

spea ENGINEERING gruppo Atlantia

PROJECT MANAGER: Ing. Sara Frisiani, Ord. Ingg. Genova N. 9810A

SUPPORTO SPECIALISTICO: HYDEA

REDATTO: | VERIFICATO:

REVISIONE n.	data
0	LUGLIO 2018
1	FEBBRAIO 2019
2	-
3	-
4	-

	VISTO DEL COMMITTENTE	VISTO DEL CONCEDENTE
	autostrade per l'italia IL RESPONSABILE UNICO DEL PROCEDIMENTO Ing. Alberto Selleri	Ministero delle Infrastrutture e dei Trasporti DIPARTIMENTO PER LE INFRASTRUTTURE, GLI AFFARI GENERALI ED IL PERSONALE STRUTTURA DI VIGILANZA SULLE CONCESSIONARIE AUTOSTRADALI

IL PRESENTE DOCUMENTO NON POTRA' ESSERE COPIATO, RIPRODOTTO O ALTRIMENTI PUBBLICATO, IN TUTTO O IN PARTE, SENZA IL CONSENSO SCRITTO DELLA SOC. AUTOSTRADE PER L'ITALIA S.P.A. OGNI UTILIZZO NON AUTORIZZATO SARA' PERSEGUITO A NORMA DI LEGGE.
THIS DOCUMENT MAY NOT BE COPIED, REPRODUCED OR PUBLISHED, EITHER IN PART OR IN ITS ENTIRETY, WITHOUT THE WRITTEN PERMISSION OF SOC. AUTOSTRADE PER L'ITALIA S.P.A. UNAUTHORIZED USE WILL BE PROSECUTED BY LAW.

SCALA DI STAMPA: 1=1

18062701.DWG 19.05.18 – REV.01 MI