



ELEMENTI ARCHITETTONICI AREA VASTA  
(rivestimento muri e recinzioni)



LEGENDA

ELEMENTI DEL PAESAGGIO ANTROPICO

- AREA DI RIPORTO E RICONFIGURAZIONE MORFOLOGICA EX CAVA
- LINEA ELETTRICA E PALO
- VASCA DI ACCUMULO
- CANALE/OPERA IDRAULICA
- CORSO D'ACQUA
- CORSO D'ACQUA (segnalico dove non rappresentato)

- MURI SIGNIFICATIVI

ELEMENTI DEL PAESAGGIO NATURALE

- VEGETAZIONE: ERBACEO ARBUSTIVA D'ALZAVO
- BOSCO CEDUO DEGRADATO
- BOSCO MISTO DEGRADATO (pino e latifoglie)
- AFFIORAMENTI ROCCIOSI CON RINNOVAZIONE ARBOREO/ARBUSTIVA

INSEDIAMENTI

- EDIFICI RURALI
- BARACCHE/TETTORE
- EDIFICI AREA DI RIPORTO E RICONFIGURAZIONE MORFOLOGICA EX CAVA
- PAZZALI ED AREA DI PERTINENZA EDIFICATO/STRADE

VIABILITA'

- STRADA SECONDARIA ASFALTATA

- STRADA SECONDARIA BIANCA
- SOTTOPASSO
- SENTIERO

ALTRI ELEMENTI GRAFICI

- LIMITE AREA INTERVENTO IMBOCCO GALLERIA
- IDENTIFICAZIONE ELEMENTI DEL PAESAGGIO
- LIMITE ESPROPRIO (DEFINITIVO + TEMPORANEO)

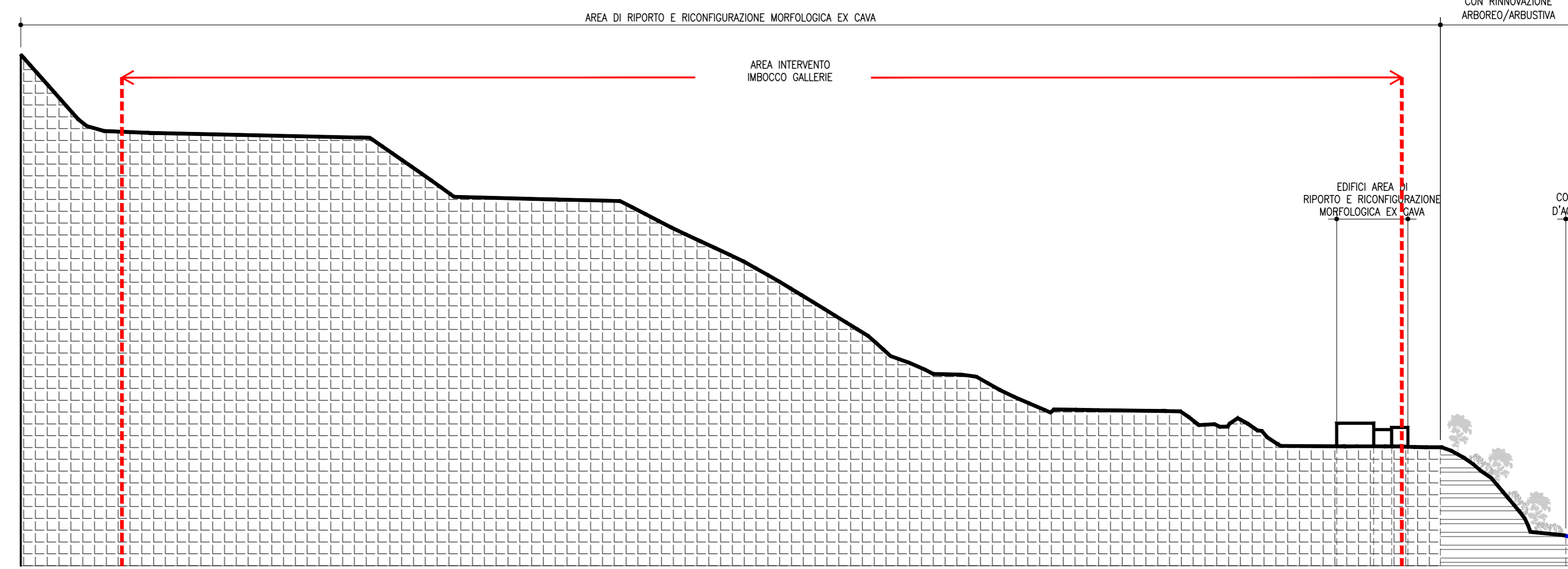

SEZIONE 1 - AMANDOLA EST  
1:500

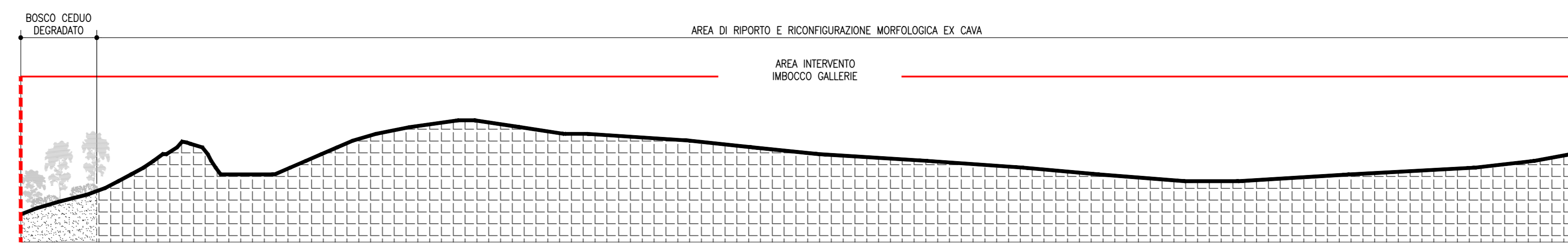

SEZIONE 2 - AMANDOLA EST  
1:500

KEY-MAP

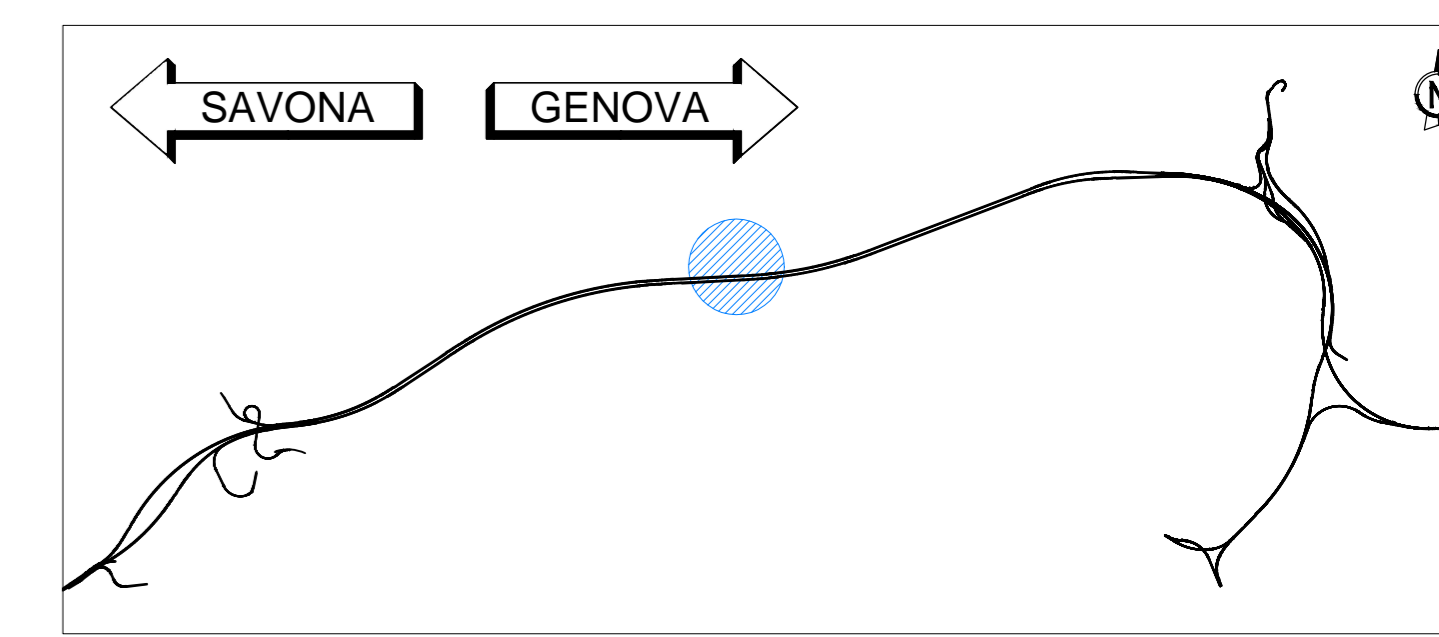

INQUADRAMENTO TERRITORIALE

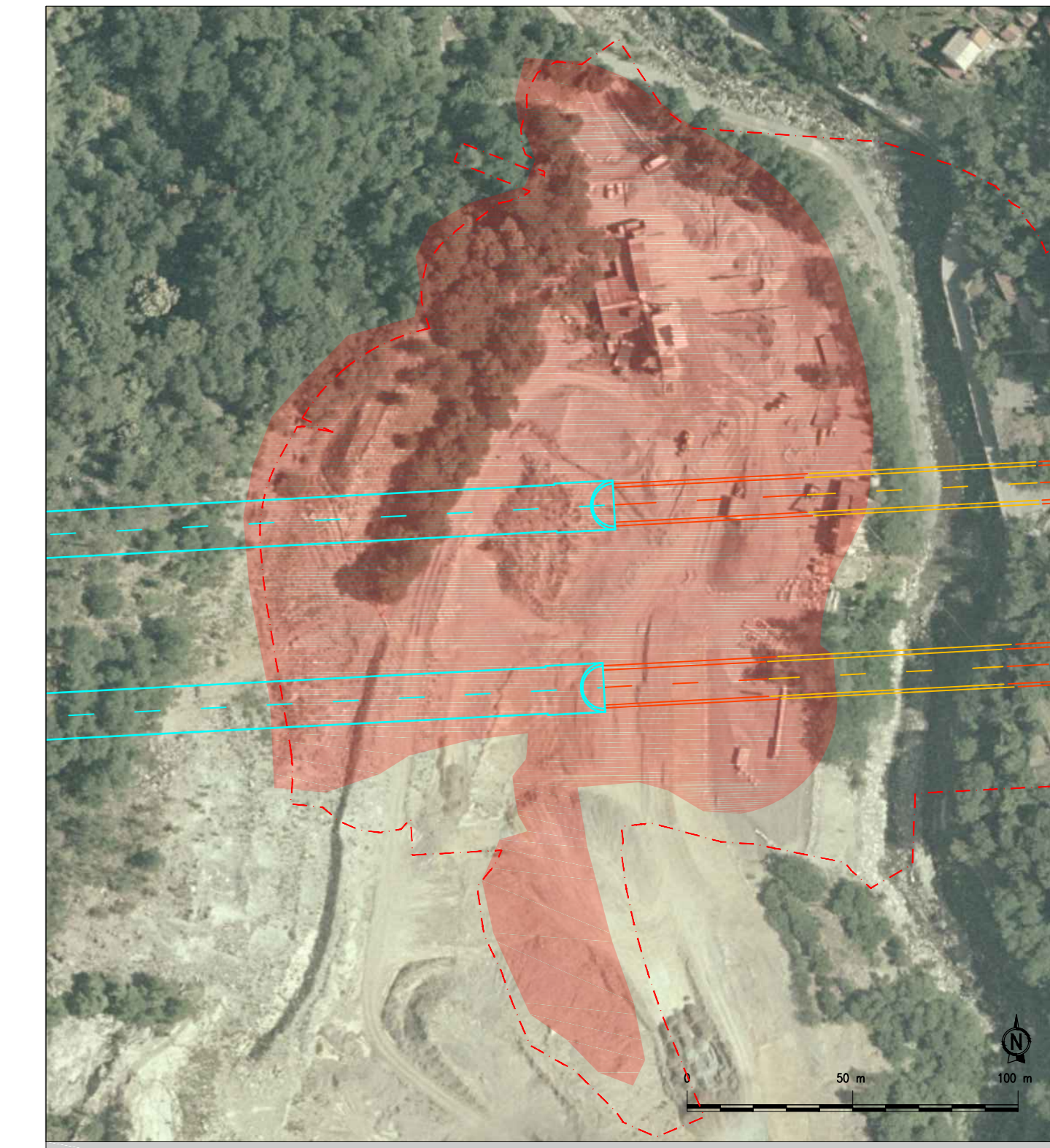

- LEGENDA
- AREA DI INTERVENTO IMBOCCO GALLERIA
  - LIMITE ESPROPRIO (DEFINITIVO + TEMPORANEO)
  - INTERVENTO IN GALLERIA
  - INTERVENTO ALL'APERTO
  - INTERVENTO IN VADOTTO

ELEMENTI PAESAGGISTICI CARATTERIZZANTI L'AREA DI INTERVENTO



NODO STRADALE E AUTOSTRADALE DI GENOVA

Adeguamento del sistema  
A7 - A10 - A12

LOTTO 8 - AMBITO OVEST POLCEVERA  
TERZO STRALCIO (8C)

PROGETTO ESECUTIVO

A1 - GRONDA DI PONENTE

GALLERIA AMANDOLA

INSERIMENTO PAESAGGISTICO IMBOCCO EST

ANALISI PAESAGGISTICA DELLO STATO DI FATTO

IL PROGETTISTA SPECIALISTICO Arch. Enrico Favaroni Cod. Arch. Min. n. 1/688 RESPONSABILE ARCHITETTURA E PROGETTO		IL RESPONSABILE AUTORIZZAZIONE PRESTAZIONI SPECIALISTICHE Ing. Simona Corti Cod. Ing. Min. n. 81014		IL DIRETTORE TECNICO Ing. Orlando Mazza Cod. Ing. Pov. n. 1495	
CODICE IDENTIFICATIVO PROGETTO 110728 LL8C PE A1 G06 GP06E 00000 DAUA 2082 -1		CODICE IDENTIFICATIVO IMPIANTO LL8C PE A1 G06 GP06E 00000 DAUA 2082 -1		ORDINATORE SCALA 1:500	
PROJECT MANAGER Ing. Sara Frisani Cod. Ing. Genova N. 9510A		SUPPORTO SPECIALISTICO HYDEA		SEVIZIONE N. Data 1 LUGLIO 2018 2 OTTOBRE 2018 3	
REDAZIONE		VERIFICAZIONE			

VISTO DEL COMMITTENTE  
autostrade per l'italia  
IL RESPONSABILE DIRETTORALE IMPIANTAMENTO  
Ing. Adriano Sabatini

VISTO DEL CONCESSIONARIO  
Ministero delle Infrastrutture e dei Trasporti  
Ing. ...