## PLANIMETRIA
1:100

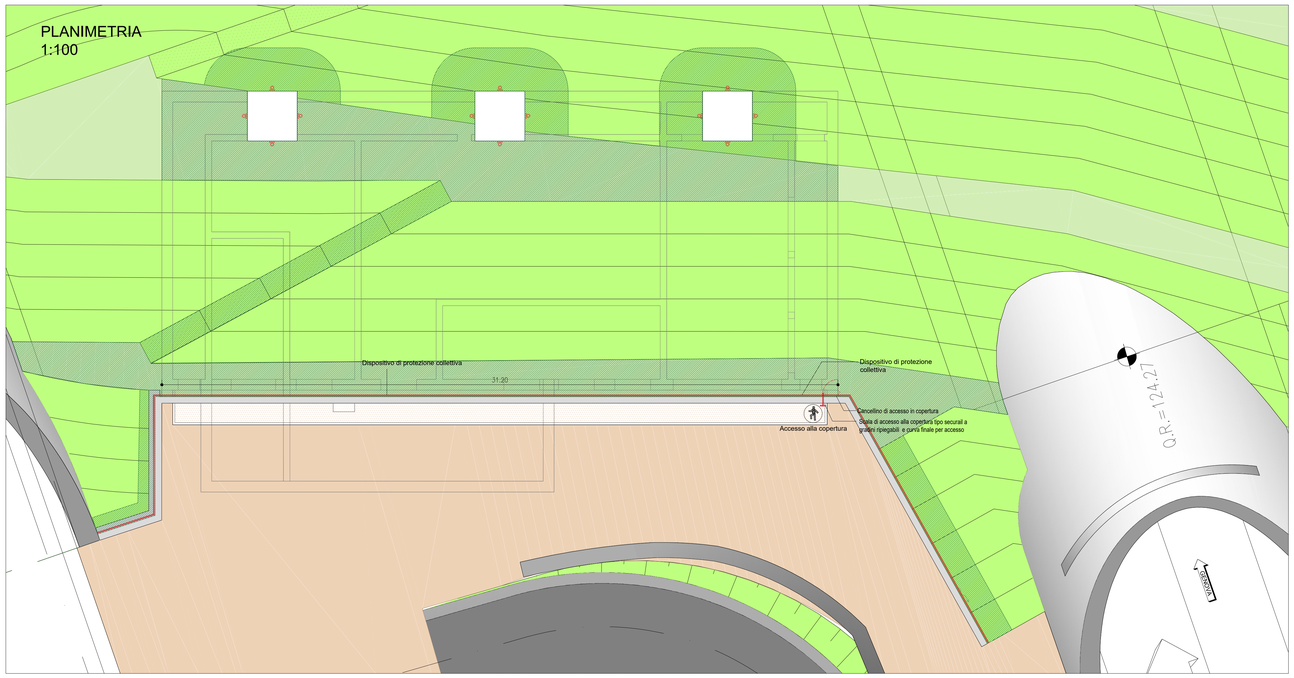


## KEY-MAP

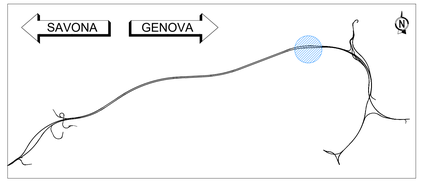


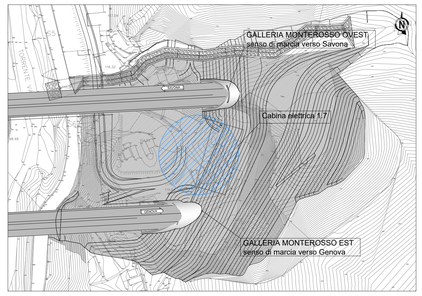


## LEGENDA

LEGENDA SIMBOLI

| | | |
|---|---|---|
| | Accesso alla copertura | 1 |
| | Dispositivo di Protezione Collettiva (EN14122-3:2010): Parapetto EPU: B.05.025 | m 31.20 |
| | Scala di accesso alla copertura tipo Securail a gradini ripiegabili con pioli abbattibili e curva finale per accesso EPU: PA.314 | 1 |
| | Multi ganci d'ancoraggio EPU:PA.SC.04 | pz.12 |

LEGENDA AREE

Caduta totalmente prevenuta 0 cm

## SEZIONE COPERTURA
1:50

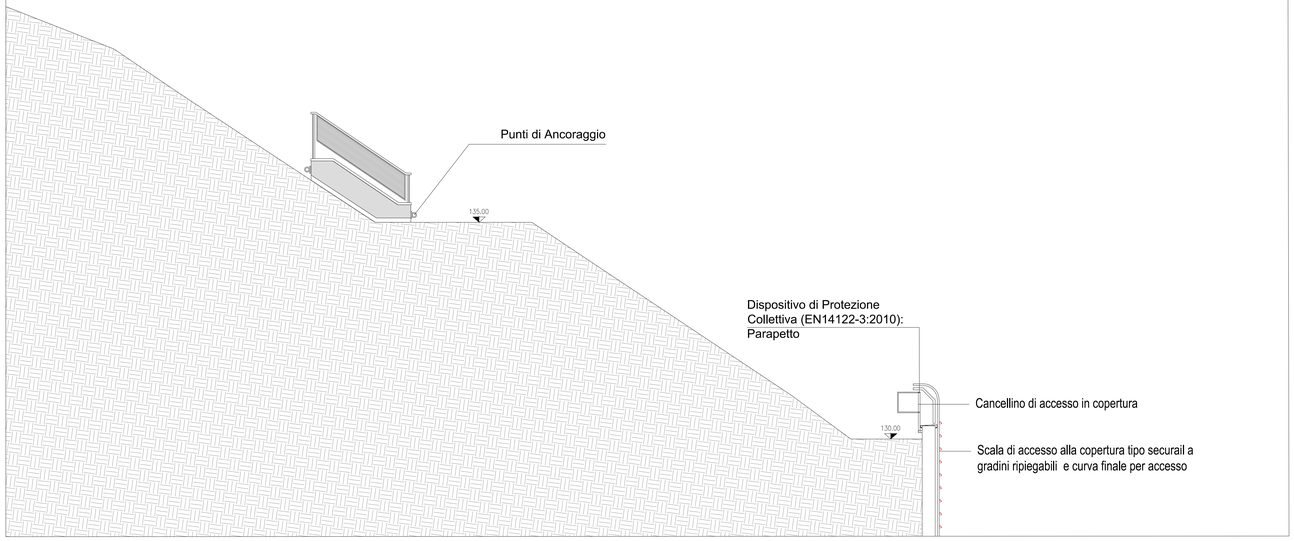


## DETTAGLIO PARAPETTO
1:10

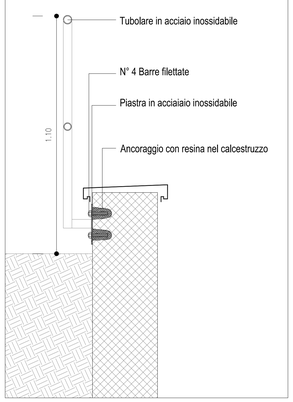


autostrade per l'italia

NODO STRADALE E AUTOSTRADALE DI GENOVA

Adeguamento del sistema
A7 - A10 - A12

LOTTO 8 - AMBITO OVEST POLCEVERA
TERZO STRALCIO (8C)

**PROGETTO ESECUTIVO**

A1 - GRONDA PONENTE

SIST. FINALE IMB. GALL. MONTEROSSO OVEST

GF07W

Cabina Elettrica 1.7
Eleborato Tecnico della Copertura - Dispositivi di Sicurezza


IL PROGETTISTA SPECIALISTICO
Arch. Enrico Francesconi
Ord. Arch. Milano n.16888
RESPONSABILE ARCHITETTURA E PAESAGGIO

IL RESPONSABILE INTEGRAZIONE PRESTAZIONI SPECIALISTICHE
Ing. Simona Corni
Ord. Ingg. Milano n.A18014

IL DIRETTORE TECNICO
Ing. Orlando Mazza
Ord. Ingg. Pavia N. 1496
PROGETTAZIONE NUOVE OPERE AUTOSTRADALI


| CODICE IDENTIFICATIVO | | | | | | | | | | | | ORDINATORE |
|---|---|---|---|---|---|---|---|---|---|---|---|---|
| RIFERIMENTO PROGETTO | | | | RIFERIMENTO DIRETTORIO | | | | RIFERIMENTO ELABORATO | | | | --- |
| Codice Commessa | Lotto, Sub-Prog Cod. Appalto | Fase | Capitolo | Paragrafo | W.B.S. | Parte d'opera | Tip | Disciplina | Progressivo | Rev. | | SCALA |
| 110728 | LL8C | PE | A1 | G07 | GF07W | CBE17 | D | A U A | 3033 | - 2 | | Varie |

spea ENGINEERING — Atlantia

PROJECT MANAGER:
Ing. Sara Frisiani
Ord. Ingg. Genova N. 9810A

REDATTO:

SUPPORTO SPECIALISTICO: HYDEA

VERIFICATO:

| REVISIONE | |
|---|---|
| n. | data |
| 0 | LUGLIO 2018 |
| 1 | OTTOBRE 2018 |
| 2 | FEBBRAIO 2019 |
| 3 | - |
| 4 | - |

VISTO DEL COMMITTENTE
autostrade per l'italia
IL RESPONSABILE UNICO DEL PROCEDIMENTO
Ing. Alberto Selleri

VISTO DEL CONCEDENTE
Ministero delle Infrastrutture e dei Trasporti
DIPARTIMENTO PER LA RETE STRADALE ITALIANA
STRUTTURA DI VIGILANZA SULLE CONCESSIONARIE AUTOSTRADALI


IL PRESENTE DOCUMENTO NON POTRA' ESSERE COPIATO, RIPRODOTTO O ALTRIMENTI PUBBLICATO, IN TUTTO O IN PARTE, SENZA IL CONSENSO SCRITTO DELLA SOC. AUTOSTRADE PER L'ITALIA S.P.A.. OGNI UTILIZZO NON AUTORIZZATO SARA' PERSEGUITO A NORMA DI LEGGE.
THIS DOCUMENT MAY NOT BE COPIED, REPRODUCED OR PUBLISHED, EITHER IN PART OR IN ITS ENTIRETY, WITHOUT THE WRITTEN PERMISSION OF SOC. AUTOSTRADE PER L'ITALIA S.P.A., UNAUTHORIZED USE WILL BE PROSECUTED BY LAW.


SCALA DI STAMPA: 1=1