

PROFILO CARR. OVEST  
SCALA 1:200  
MONTEROSSO LATO SAVONA

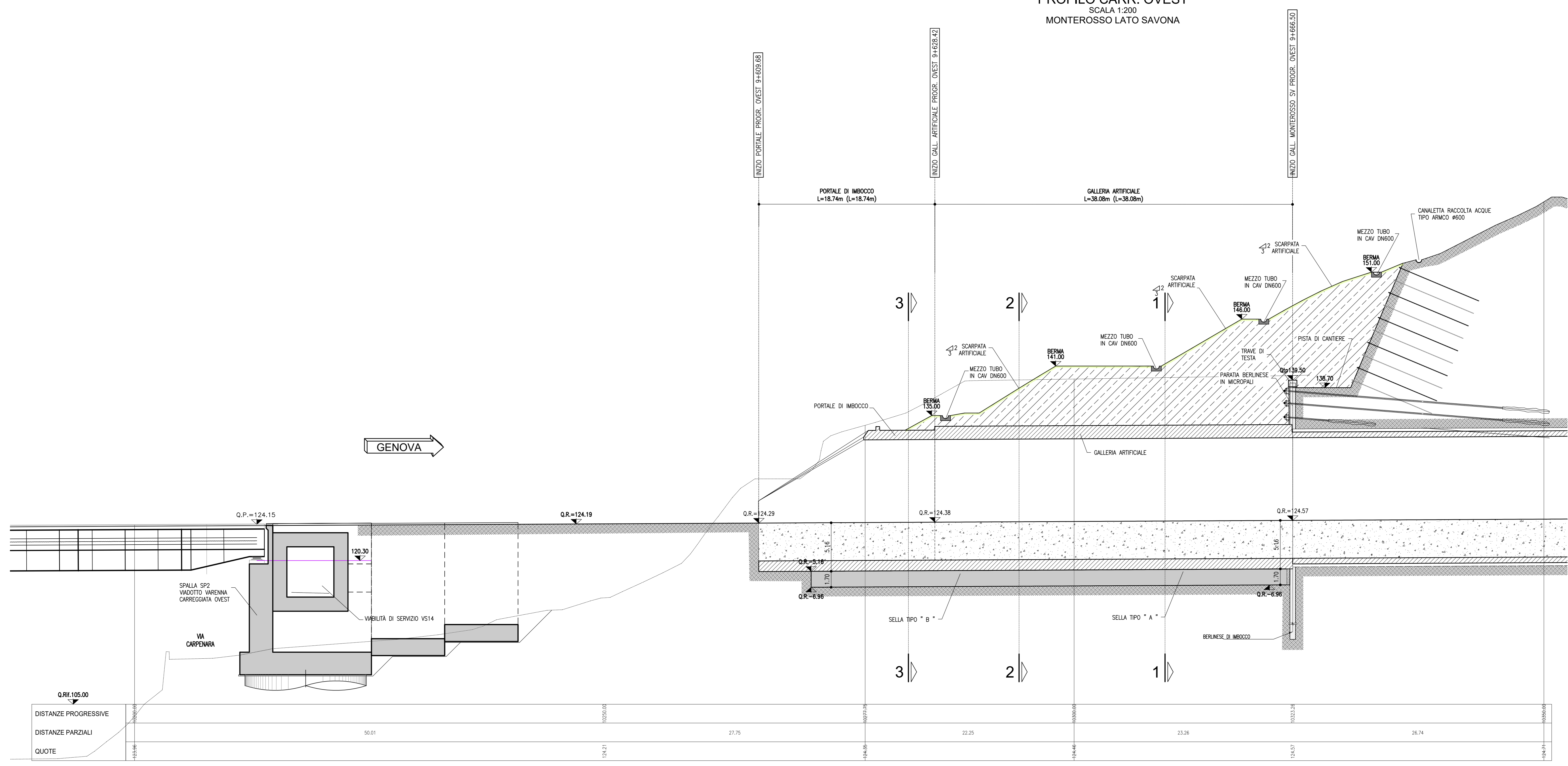

PROFILO CARR. EST  
SCALA 1:200  
MONTEROSSO LATO SAVONA

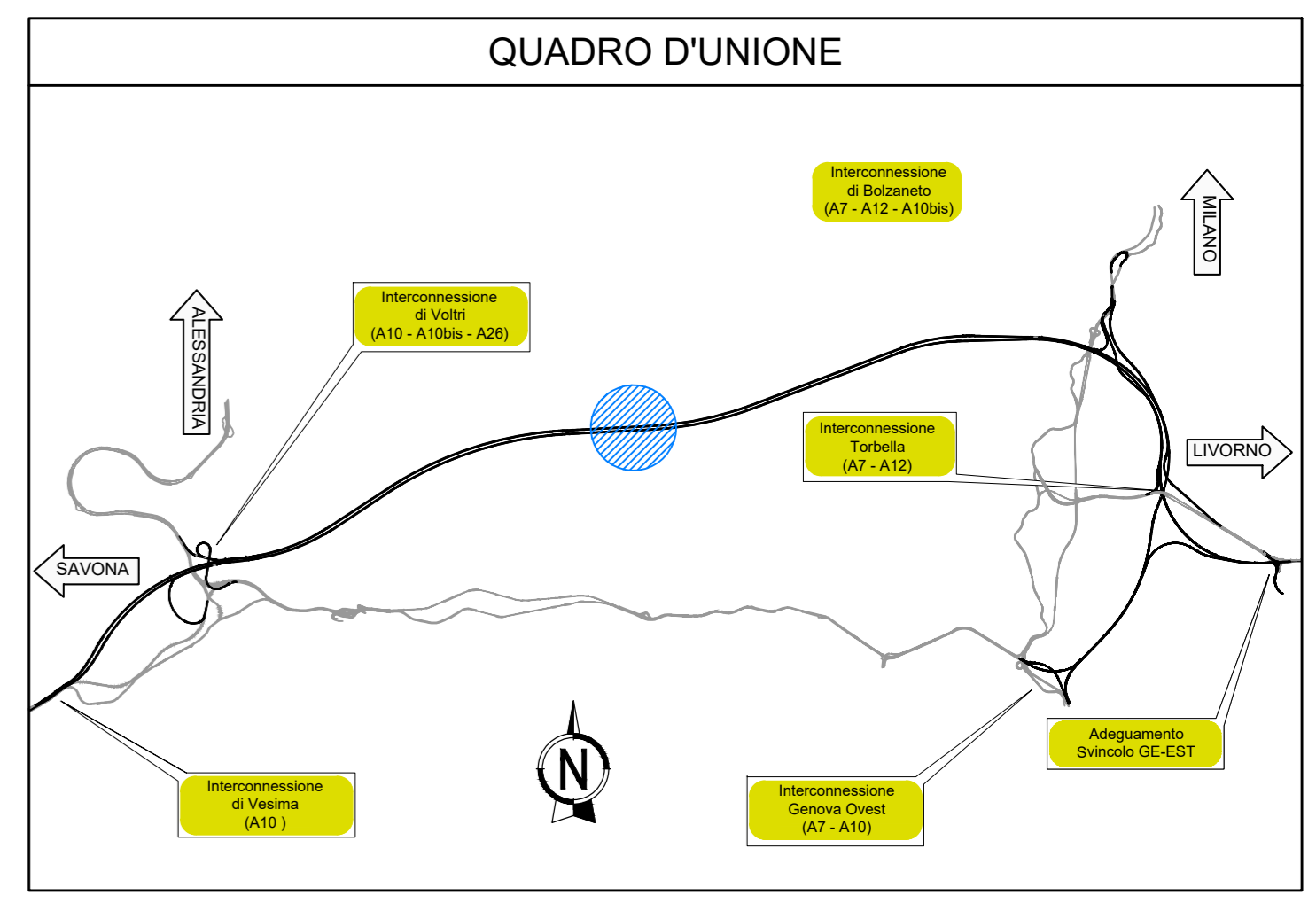
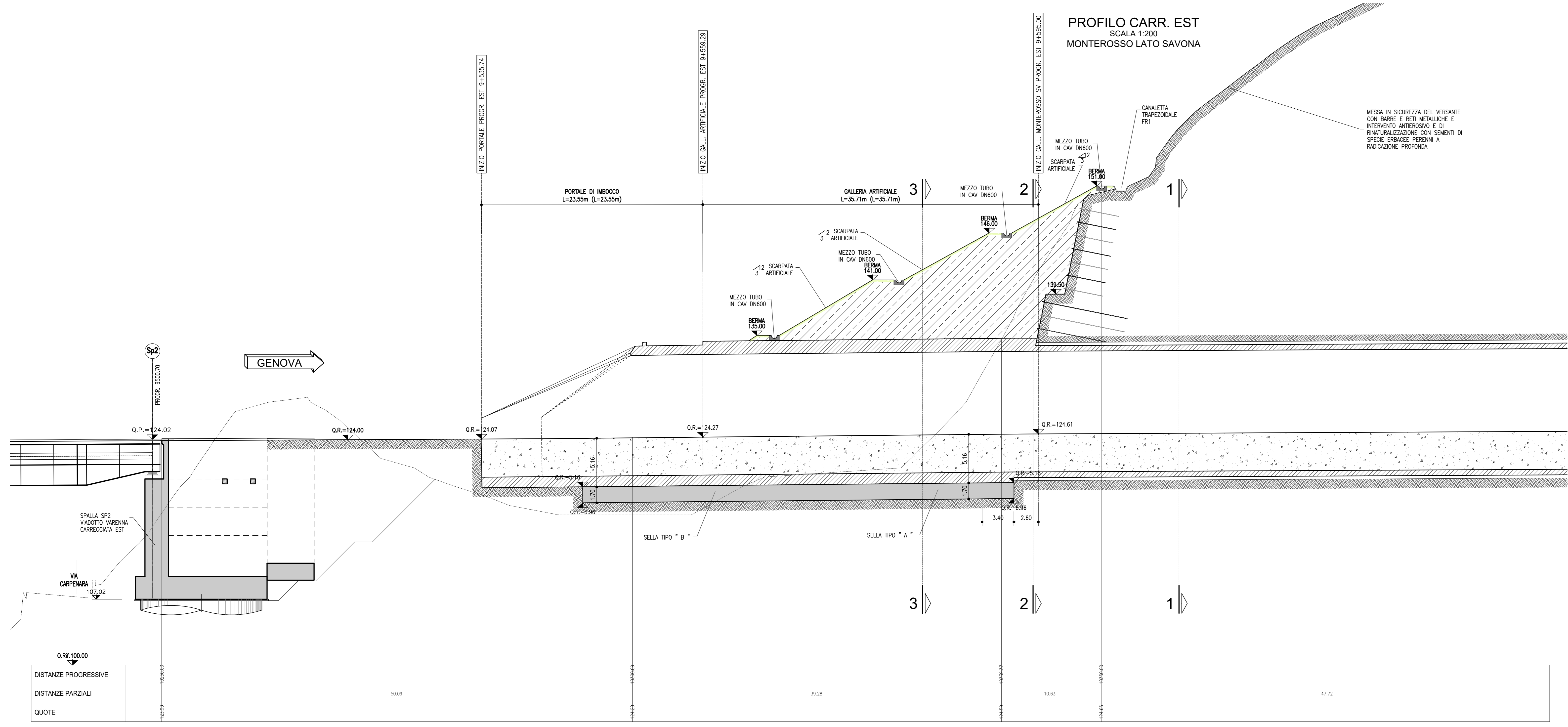

**LEGENDA**

- Q.R. QUOTA ROTAZIONE PIATTAFORMA
- Q.tp QUOTA TESTA PARATA
- P.S.P. PIANO GENERALE DI SCAVO DEL PIAZZALE D'IMBOCCO
- P.P.F. PIANO PIAZZALE FINITO

**NOTE GENERALI**

LO SPESSORE DI SUOLO PEDOLOGICO MINIMO E' VARIABILE IN FUNZIONE DELLA TIPOLOGIA DI IMPIANTO ARBOREO PREVISTO. GLI SPESSORI MINIMI SONO RIPORTATI SUGLI ELABORATI SPECIFICI OPV

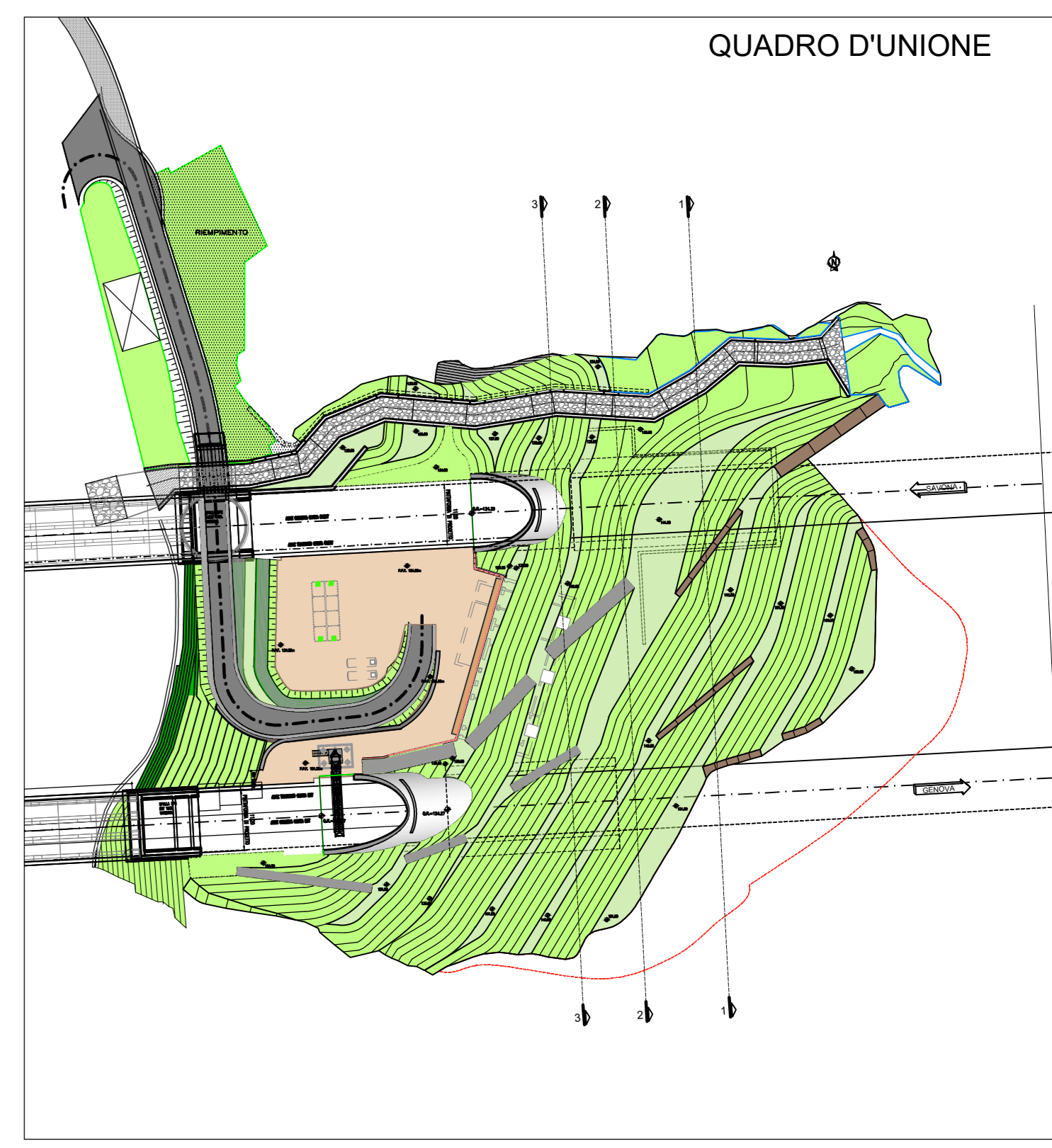

**autostrade per l'italia**

NODO STRADALE E AUTOSTRADALE DI GENOVA

Adeguamento del sistema  
A7 - A10 - A12

LOTTO 8 - AMBITO OVEST POLCEVERA  
TERZO STRALCIO (8C)

**PROGETTO ESECUTIVO**

**A1 - GRONDA DI PONENTE**

**GALLERIA MONTEROSSO**

Sist. finale Imb. Gall. Monterosso lato OVEST

Sistemazione definitiva - Sezioni 1-2

IL PROGETTISTA SPECIALISTICO Arch. Enrico Fregonese Ord. Arch. Min. N. 10688 RESPONSABILE ARCHITETTURA E INGEGNERIA	IL RESPONSABILE INTEGRAZIONE PRESTAZIONI SPECIALISTICHE Ing. Simona Corti Ord. Ing. Min. N. 81014	IL DIRETTORE TECNICO Ing. Orlando Mazzia Ord. Ing. Min. N. 1496
CODICE IDENTIFICATIVO APPALTO/PRODOTTO: 110728/2020 Fase: Capitolato Prestazioni: G07, G07W, SFF00, DAUA, 3022, -1 REVISIONE: 1. LUGLIO 2018 2. FEBBRAIO 2019 3. - 4. -		
PROGETTO	VERIFICATO	ORDINATORE

VISTO DEL COMMITTENTE  
**autostrade per l'italia**  
IL RESPONSABILE DELL'OPERA  
Ing. Adriano Sabatini

VISTO DEL CONCESSIONARIO  
Ministero delle Infrastrutture e dei Trasporti  
Ing. Roberto Cazzulani