



AGOSTO 2023

PACECO S.R.L.

IMPIANTO EOLICO “PACECO WIND”

LOCALITÀ LA PERGOLA

COMUNE di PACECO (TP), MISILISCEMI (TP) e

TRAPANI (TP)

Marntana

ELABORATI TECNICI DI PROGETTO

ELABORATO R19

QUADRO ECONOMICO

Progettista

Ing. Laura Maria Conti – Ordine Ing. Prov. Pavia n. 1726

Coordinamento

Eleonora Lamanna

Matteo Lana

Lorenzo Griso

Codice elaborato

2995_5531_PAC_PFTE_R19_Rev0_QUADRO ECONOMICO.docx

Memorandum delle revisioni

Cod. Documento	Data	Tipo revisione	Redatto	Verificato	Approvato
2995_5531_PAC_PFTE_R19_Rev0_QU ADRO ECONOMICO.docx	08/2023	Prima emissione	G.d.L.	E.Lamanna	A.Angeloni

Gruppo di lavoro

Nome e cognome	Ruolo nel gruppo di lavoro	N° ordine
Laura Conti	Direttore Tecnico - Progettista	Ord. Ing. Prov. PV n. 1726
Corrado Pluchino	Responsabile Tecnico Operativo	Ord. Ing. Prov. MI n. A27174
Eleonora Lamanna	Coordinamento Generale, Progettazione, Studio Ambientale, Studi Specialistici	
Matteo Lana	Coordinamento Progettazione Civile	
Riccardo Festante	Coordinamento Progettazione Elettrica	
Lorenzo Griso	Coordinamento Dati Territoriali – Senior GIS Expert	
Ali Basharзад	Ingegnere Civile - Progettazione civile e viabilità	Ord. Ing. Prov. PV n. 2301
Mauro Aires	Ingegnere Civile – Progettazione Strutture	Ord. Ing. Prov. Torino – n. 9588
Vincenzo Ferrante	Ingegnere Civile – Progettazione Strutture	
Andrea Amantia	Geologo - Progettazione Civile	
Filippo Di Pietra	Geologo	Ord. Reg. Sicilia - n. 3362 sez. A
Fabio Lassini	Ingegnere Civile Ambientale – Progettazione Civile	Ord. Ing. Prov. MI n. A29719
Marco Iannotti	Ingegnere Civile Idraulico - Progettazione Civile	
Carla Marcis	Ingegnere per l’Ambiente ed il Territorio, Tecnico competente in acustica	Ord. Ing. Prov. CA n. 6664 – Sez. A ENTECA n. 4200

Montana S.p.A.

Via Angelo Carlo Fumagalli 6, 20143 Milano
Tel. +39 02 54 11 81 73 | Fax +39 02 54 12 98 90

Milano (Sede Certificata ISO) | Brescia | Palermo | Cagliari | Roma | Siracusa

C. F. e P. IVA 10414270156

Cap. Soc. 600.000,00 €

www.montanambiente.com





Lia Buvoli	Biologa – Esperto GIS – Esperto Ambientale	
Elena Comi	Biologa – Esperto GIS – Esperto Ambientale	Ord. Nazionale Biologi n. 060746 Sez. A
Sara Zucca	Architetto – Esperto GIS – Esperto Ambientale	
Andrea Mastio	Ingegnere per l’Ambiente e il Territorio – Esperto Ambientale Junior	
Andrea Delussu	Ingegnere Elettrico – Progettazione Elettrica	
Matthew Piscedda	Esperto in Discipline Elettriche	
Francesca Casero	Esperto GIS – Esperto Ambientale Junior	
Simone Demonti	Esperto GIS – Esperto Ambientale Junior	
Alessia Papeti	Esperto Ambientale – Geologo - GIS Junior	
Ricardo Coronati	Geourbanista – Pianificatore junior	
Fabio Bonelli	Esperto Ambientale - Naturalista	
Davide Molinetti	Esperto GIS – Esperto Ambientale Junior	
Laura Lodi	Ingegnere per l’Ambiente e il Territorio – Esperto Ambientale Junior	
Elide Moneta	Esperto GIS – Esperto Ambientale Junior	
Roberto Camera	Esperto GIS – Esperto Ambientale Junior	

Montana S.p.A.

Via Angelo Carlo Fumagalli 6, 20143 Milano
Tel. +39 02 54 11 81 73 | Fax +39 02 54 12 98 90

Milano (Sede Certificata ISO) | Brescia | Palermo | Cagliari | Roma | Siracusa

C. F. e P. IVA 10414270156
Cap. Soc. 600.000,00 €

www.montanambiente.com





INDICE

1. PREMESSA	5
1.1 INQUADRAMENTO TERRITORIALE DEL SITO	6
2. QUADRO ECONOMICO.....	9

1. PREMESSA

Il progetto in esame riguarda la realizzazione di un nuovo Parco Eolico della potenza complessiva di **108 MW**, che prevede l'installazione di **n. 15 aerogeneratori da 7,2 MW** con relative opere di connessione da installarsi nel territorio comunale di Paceco, Misiliscemi e Trapani, nel territorio provinciale di Trapani.

La Società Proponente è la Paceco S.R.L., con sede legale in Via Carlo Angelo Fumagalli 6, 20143 Milano (MI).

Tale opera si inserisce nel quadro istituzionale di cui al D.Lgs. 29 dicembre 2003, n. 387 "Attuazione della direttiva 2001/77/CE relativa alla promozione dell'energia elettrica prodotta da fonti energetiche rinnovabili nel mercato interno dell'elettricità" le cui finalità sono:

- promuovere un maggior contributo delle fonti energetiche rinnovabili alla produzione di elettricità nel relativo mercato italiano e comunitario;
- promuovere misure per il perseguimento degli obiettivi indicativi nazionali;
- concorrere alla creazione delle basi per un futuro quadro comunitario in materia;
- favorire lo sviluppo di impianti di microgenerazione elettrica alimentati da fonti rinnovabili, in particolare per gli impieghi agricoli e per le aree montane.

La Soluzione Tecnica Minima Generale (STMG) elaborata, prevede che l'impianto eolico venga collegato in antenna a 220 kV con una nuova stazione elettrica di trasformazione (SE) a 220/36 kV della RTN, da inserire in entra - esce sulla linea RTN a 220 kV "Fulgatore - Partanna", previa:

- realizzazione del nuovo elettrodotto RTN 220 kV "Fulgatore – Partinico", di cui al Piano di Sviluppo Terna;
- realizzazione di un nuovo elettrodotto RTN a 220 kV di collegamento della suddetta stazione con la stazione 220/150 kV di Fulgatore, previo ampliamento della stessa;
- realizzazione di un nuovo elettrodotto RTN a 220 kV di collegamento della suddetta stazione a 220kV con la stazione 220 kV di Partanna, previo ampliamento della stessa.

Nel suo complesso il parco di progetto sarà composto da:

- N° 15 aerogeneratori della potenza nominale di 7,2 MW ciascuno;
- dalla viabilità di servizio interna realizzata in parte ex-novo e in parte adeguando strade comunali e/o agricole esistenti;
- dalle opere di regimentazione delle acque meteoriche
- dalle opere di collegamento alla rete elettrica
- dalla viabilità di servizio interna;
- dalle reti tecnologiche per il controllo del parco e dalle opere di regimentazione delle acque meteoriche;
- dalle reti tecnologiche per il controllo del parco

A tal fine il presente documento costituisce la **Quadro Economico** del progetto.

1.1 INQUADRAMENTO TERRITORIALE DEL SITO

Il parco eolico in progetto si estende nella provincia di Trapani e prevede l'installazione di n. 15 aerogeneratori territorialmente così collocati:

- n. 2 aerogeneratori nel comune di Misiliscemi (PAC03, PAC10);
- n. 6 aerogeneratori nel comune di Paceco (PAC01, PAC02, PAC06, PAC05, PAC7, PAC11);
- n. 7 aerogeneratori nel comune di Trapani (PAC04, PAC14, PAC12, PAC08, PAC09, PAC13, PAC15);

mentre le opere di connessione sono collocate nei comuni di Paceco, Misiliscemi e Trapani, sempre nel territorio provinciale di Trapani (Figura 1.1).



Figura 1.1: Localizzazione a scala regionale, provinciale e comunale dell'impianto proposto.

Le coordinate degli aerogeneratori previsti sono riportate in Tabella 1-1.

Tabella 1-1: Coordinate aerogeneratori in Gradi Decimali.

WTG	WGS 1984 UTM ZONE 33N	
	LONGITUDINE E	LATITUDINE N
PAC01	12,60529	37,92548
PAC02	12,58898	37,94689
PAC03	12,58609	37,93313
PAC04	12,61505	37,93346
PAC05	12,60092	37,94885
PAC06	12,59752	37,94419
PAC07	12,61202	37,94899
PAC08	12,64631	37,93719
PAC09	12,65913	37,92763
PAC10	12,58992	37,92213
PAC11	12,62683	37,95335
PAC12	12,65120	37,94827
PAC13	12,64398	37,91901
PAC14	12,64180	37,94794
PAC15	12,65794	37,91794

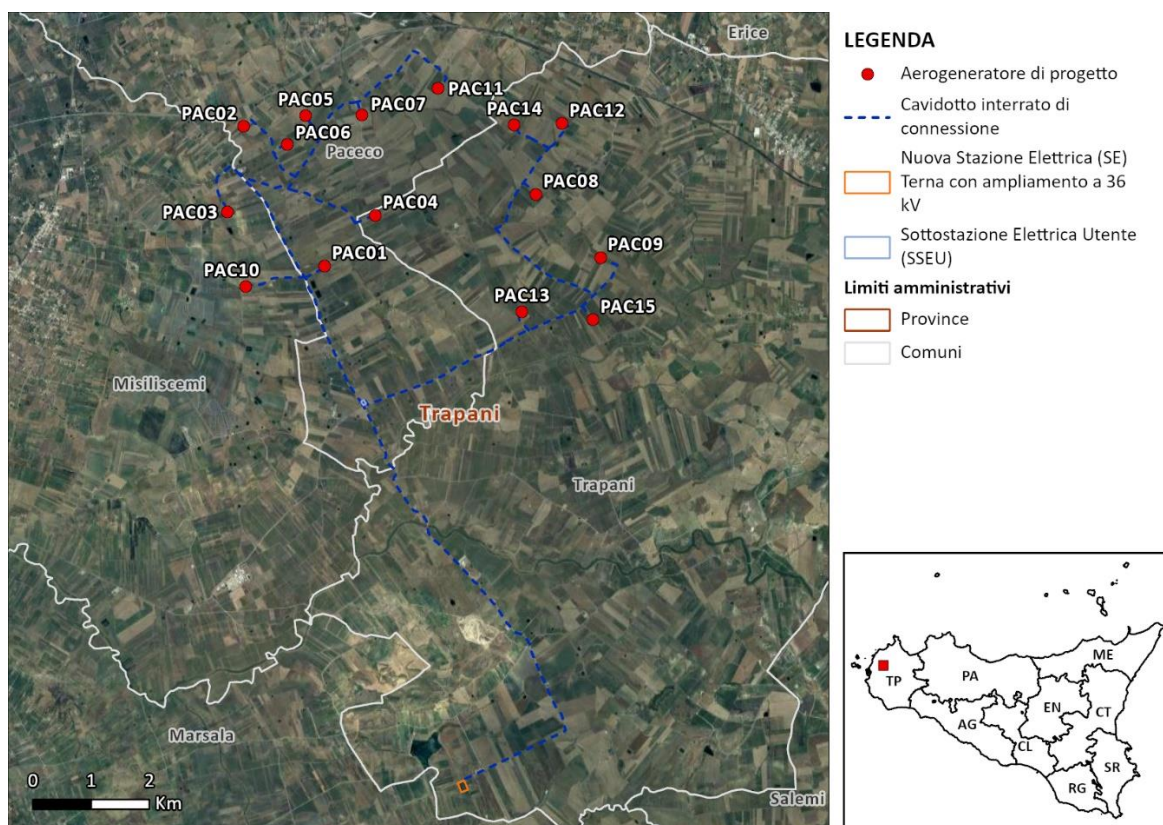
L'accesso al sito avverrà mediante strade pubbliche esistenti a carattere nazionale e provinciale partendo dal vicino porto di Trapani, per poi percorrere le principali strade statali del territorio fino ad arrivare all'area di progetto (Figura 1.2).

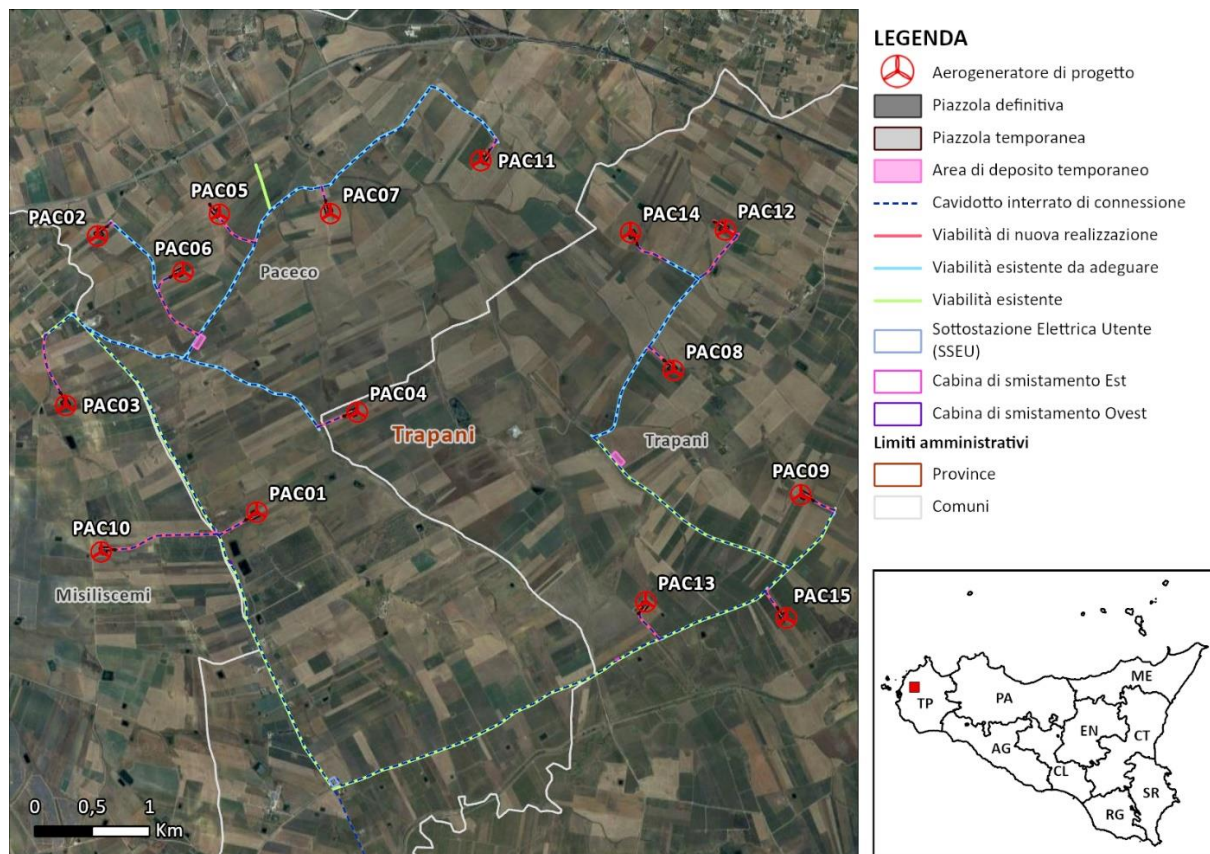

Figura 1.2: Inquadramento della viabilità di progetto.



2. QUADRO ECONOMICO

QUADRO ECONOMICO				
DESCRIZIONE	Importo (€)	IVA %	Importo IVA (€)	Importo totale € (IVA compresa)
A) COSTO DEI LAVORI				
A.1) Interventi previsti	€ 148 230 098,12	10%	€ 14 823 009,81	€ 163 053 107,93
A.2) Oneri per la sicurezza	€ 615 204,65	10%	€ 61 520,47	€ 676 725,12
A.3) Opere di mitigazione	€ 1 497 786,68	10%	€ 149 778,67	€ 1 647 565,35
A.4) Spese previste da Studio di Impatto Ambientale, Studio Preliminare Ambientale e Progetto di Monitoraggio Ambientale	€ 180 000,00	22%	€ 39 600,00	€ 219 600,00
A.5) Opere connesse (STMG)	€ 147 485,00	22%	€ 32 446,70	€ 179 931,70
TOTALE A	€ 150 670 574,45			€ 165 776 930,10
B) SPESE GENERALI				
B.1) Spese tecniche (Spese tecniche relative alla progettazione, alle necessarie attività preliminari, alle conferenze dei servizi, alla direzione lavori e al coordinamento della sicurezza in fase di esecuzione, all'assistenza giornaliera e contabilità)	€ 3 013 411,49	22%	€ 662 950,53	€ 3 676 362,02
B.2) Spese consulenza e supporto tecnico	€ 240 000,00	22%	€ 52 800,00	€ 292 800,00
B.3) Collaudo tecnico e amministrativo, collaudo statico ed altri eventuali collaudi specialistici	€ 160 000,00	22%	€ 35 200,00	€ 195 200,00
B.4) Spese per Rilievi, accertamenti	€ 120 000,00	22%	€ 26 400,00	€ 146 400,00
B.5) Oneri di legge su spese tecniche (B.1, B.2, B.3 e B4)	€ 141 336,46	22%	€ 31 094,02	€ 172 430,48
B.6) Imprevisti 1%	€ 1 506 705,74	22%	€ 331 475,26	€ 1 838 181,01
B.7) Spese varie	€ 14 678 425,68	22%	€ 3 229 253,65	€ 17 907 679,33
TOTALE B	€ 19 859 879,37			€ 24 229 052,84
COSTO TOTALE REALIZZAZIONE (A+B)				
	€ 170 530 453,82			€ 190 005 982,93