

- ### Interventi di mitigazione e compensazione ambientale
- 1 - Interventi di sistemazione naturalistica e paesaggistica delle aree**
- a) Creazione di cespuglieti
 - b) Creazione di cespuglieti arborei
 - c) Impianto di fasce arboreo-arbustive
 - d) Impianto di fasce arbustive
 - e) Impianto di esemplari arborei
 - f) Impianto arboreo geometrico (uliv)
- 2 - Sistemazione a verde delle scarpate**
- a) Inerbimento
 - b) Messa a dimora di specie arbustive in corrispondenza di rilevati e trincee (h>2m)
 - c) 1-fascia larga
 - d) 2-fascia stretta
- 3 - Interventi di sistemazione naturalistica e paesaggistica dei margini dell'opera:**
- a) Impianto lineare di vegetazione arboreo-arbustiva
 - b) Impianto lineare di vegetazione arbustiva
 - c) Impianto di esemplari arborei isolati o a piccoli gruppi
 - d) Impianto arboreo geometrico
- 4 - Aree di ricostituzione e creazione di ambienti di interesse ecologico e di salvaguardia dei valori ecosistemici del territorio:**
- a) ripristino fitocenosi naturali all'interno delle sequenze dinamiche dei popolamenti vegetali naturali di margine. Habitat di interesse comunitario 62A0 (Codici Natura 2000) - Formazioni erbose seche della regione submediterranea orientale (Scorzonneretalia villosae)
 - b) Impianto di formazioni boschive - a mitigazione degli ambiti sottosti (Querceti e Quercus Isparsi)
 - c) Impianto di vegetazione di invito per la fauna in corrispondenza degli attraversamenti faunistici
 - d) Impianto di essenze di interesse ecologico lungo la rete di protezione faunistica
- 5 - Interventi di attenuazione dell'impatto visivo delle opere in elevazione:**
- a) Impianto di alberi ed arbusti in prossimità delle strutture di sostegno delle opere
- 6 - Interventi di bonifica e ripristino ambientale:**
- a) Ripristino delle aree pavimentate residuali con terreno vegetale e successivo inerbimento (residui stradali)
 - b) aree di cantiere
 - c) Bonifica ambientale e ripristino delle aree di cantiere con restituzione al precedente uso agricolo
 - d) Bonifica ambientale e ripristino delle piste di cantiere con restituzione al precedente uso agricolo
- 7 - Opere ed interventi per la salvaguardia delle specie della fauna selvatica e per la connessione degli ambienti ecologici:**
- a) Predisposizione di attraversamenti idraulici anche ad uso della fauna selvatica
- 8 - Interventi di inserimento paesaggistico - ambientale degli elementi strutturali:**
- a) Rivestimento in pietra locale di opere murarie di contenimento a vista (Tutte le opere)
- 9 - Ricostruzione muri in pietra:**
- a) Ricostruzione dei muri in pietra demoliti per la realizzazione dell'opera a ripristinare la trama esistente lungo i margini dell'intervento.
- 10 - Area attrezzata per la sosta:**
- a) Sosta per auto, sosta per bici, sedute, attrezzi ludici, capanno per avvistamento dell'avifauna.

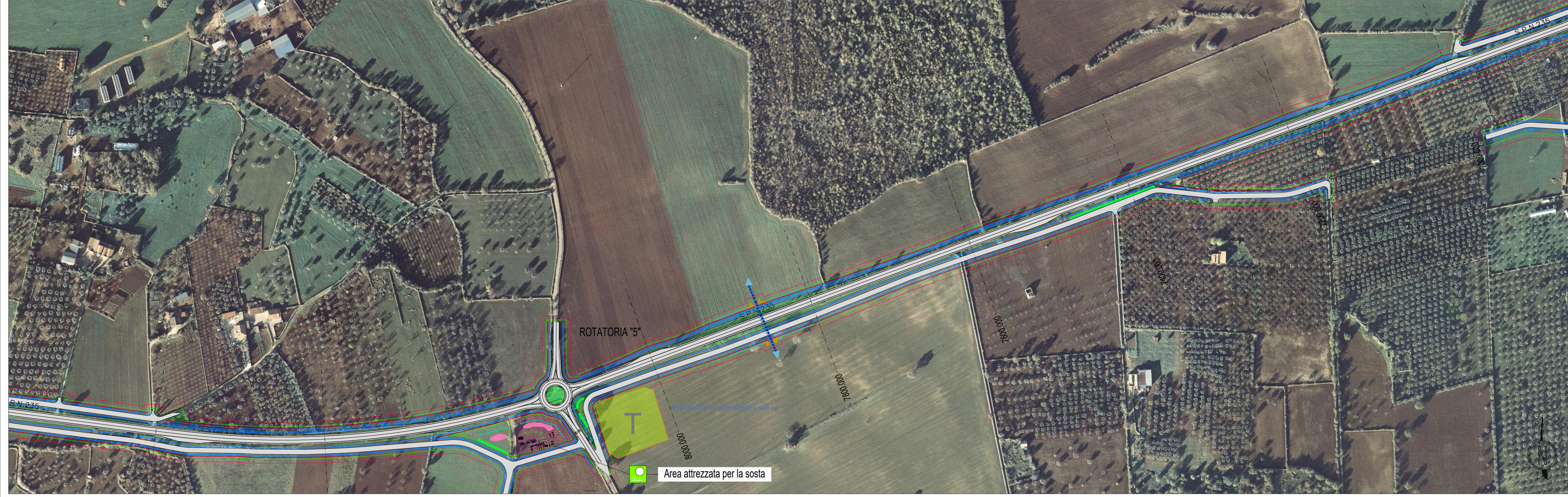



Anas SpA

Direzione Centrale Progettazione

COLLEGAMENTO MEDIANO "MURCIA - POLLINO"

TRATTO GIOIA DEL COLLE - MATERA - FERRANDINA - PISTICCI BY-PASS DI MATERA

PROGETTO DI FATTIBILITÀ TECNICO ECONOMICA

<p>IL PROGETTISTA Dott. Ing. Dino Bonadies Ordine Ingegneri Provincia di Perugia n° AR29</p> <p>IL GEOLOGO: Dott. Geol. Stefano Piazzi Ordine Geologi Regione Umbria n° 107</p> <p>IL RESPONSABILE DEL S.I.A. Dott. Arch. Erica Rasinelli Ordine Architetti, Pianeggianti, Pianificatori e Conservatori Provincia di Perugia n° 430</p> <p>IL COORDINATORE PER LA SICUREZZA IN FASE DI PROGETTAZIONE Dott. Ing. Dino Bonadies Ordine Ingegneri Provincia di Perugia n° AR29</p>	<p>IL GRUPPO DI PROGETTAZIONE:</p> <p>MANDATARIA  VAMS <small>ingegneria</small></p> <p>MANDANTE  studio R.B.A.</p>	<p>Ing. D. BONADIES Ing. M. RASIMELLI Ing. F. LOSPINATO Ing. S. PELLEGRINI Ing. M. PROCCACCI Ing. R. CERQUIGLIANI Ing. M. CARAFFINI Geom. M. BINAGLIA</p> <p>Ing. N. SARACCA Ing. A. NINZIATI Ing. E. CAPANNA</p> <p>Ing. L. MONTERISI Ing. G. CICIRELLO</p> <p>Ing. F. PACCAPELO Ing. S. GIOTTA</p>		
<p>VISTO: IL RESPONSABILE DEL PROCEDIMENTO</p>	<p>VISTO: IL VICE DIRETTORE AREA INGEGNERIA SPECIALISTICA</p>	<p>VISTO: IL RESPONSABILE DI AREA</p>	<p>PROTOCOLLO</p>	<p>DATA</p>

STUDIO DI IMPATTO AMBIENTALE
TRACCIATO SELEZIONATO - TRATTO IN ADEGUAMENTO CATEGORIA C1
Planimetria degli interventi di mitigazione Tav. 5 di 18

CODICE PROGETTO PZ138	CODICE FILE T01_PS30_AMB_PL05_B	REVISIONE	SCALA:
PROGETTO L0715Z	PROG. P0020	CODICE ELAB. T01PS30AMBPL05	B
B	REVISIONE A SEGUITO ISTRUTTORIA	GENNAIO 2022	VENDITTI
A	PRIMA EMISSIONE	DICEMBRE 2020	VENDITTI
Revisione	Descrizione	Data	Redatto Verificato Approvato