## PLANIMETRIA
scala 1:2000

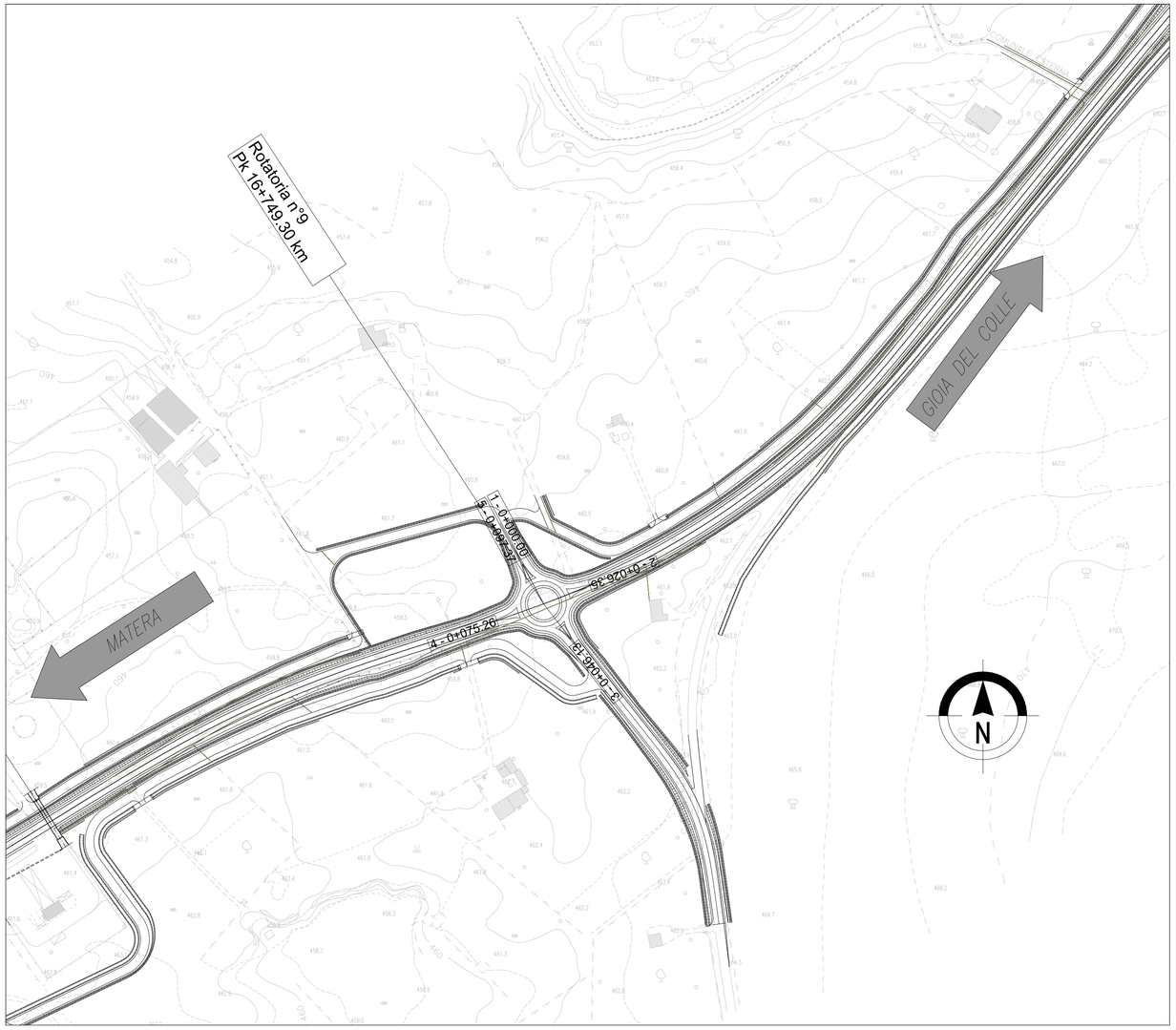


## QUADRO DI UNIONE

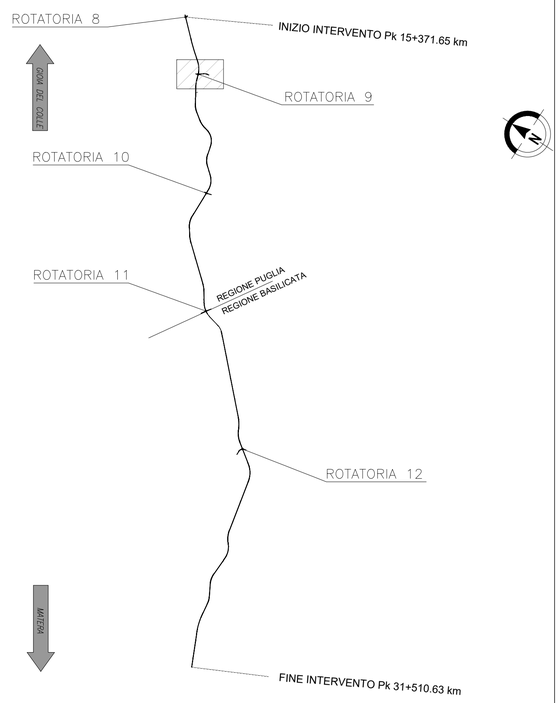


## PROFILO LONGITUDINALE
scala 1:2000/1:200

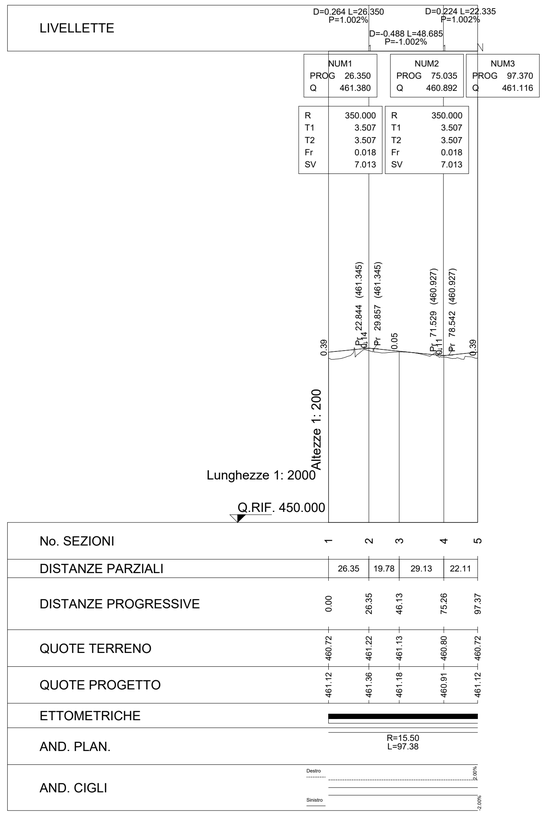


# Anas SpA

*Direzione Centrale Progettazione*

## COLLEGAMENTO MEDIANO "MURGIA –POLLINO"

TRATTO GIOIA DEL COLLE – MATERA – FERRANDINA – PISTICCI
BY–PASS DI MATERA

## PROGETTO DI FATTIBILITÀ TECNICO ECONOMICA


IL PROGETTISTA
*Dott. Ing. Dino Bonadies*
*Ordine Ingegneri Provincia di Perugia n° A829*

IL GEOLOGO:
*Dott. Geol. Stefano Piazzoli*
*Ordine Geologi Regione Umbria n° 107*

IL RESPONSABILE DEL S.I.A.
*Dott. Arch. Enrico Rasimelli*
*Ordine Architetti, Paesaggisti, Pianificatori e Conservatori*
*Provincia di Perugia n° 430*

IL COORDINATORE PER LA SICUREZZA IN FASE DI PROGETTAZIONE
*Dott. Ing. Dino Bonadies*
*Ordine Ingegneri Provincia di Perugia n° A829*

IL GRUPPO DI PROGETTAZIONE:

MANDATARIA
Ing. D. BONADIES
Ing. M. RASIMELLI
Ing. P. LOSPENNATO
Ing. S. PELLEGRINI
Ing. M. PROCACCI
Ing. R. CERQUIGLINI
Ing. M. CARAFFINI
Geom. M. BINAGLIA

MANDANTE
VAMS Ingegneria
Via Nizza 154, 00198 Roma
Ing. N. SARACA
Ing. A. NUNZIATI
Ing. E. CAPANNA

MANDANTE
SETAC S.r.l.
Servizi & Ingegneria Trasporti Ambiente Costruzioni
Via Don Guanella 1/LB - 70124 Bari
Ing. L. MONTERISI
Ing. G. CICIRIELLO

MANDANTE
studio R.B.A.
Studio Romanazzi - Brescia e Associati srl
Via Amendola 172/C - 70126 Bari
Ing. F. PACCAPELO
Ing. S. GIOTTA


| VISTO: IL RESPONSABILE DEL PROCEDIMENTO | VISTO: IL VICE DIRETTORE AREA INGEGNERIA SPECIALISTICA | VISTO: IL RESPONSABILE DI AREA | PROTOCOLLO | DATA |
|---|---|---|---|---|
| -- | -- | -- | | |

## PROGETTO STRADALE

TRACCIATO SELEZIONATO – TRATTO IN ADEGUAMENTO CATEGORIA C1
SVINCOLI E INTERSEZIONI
ROTATORIA "9" – PLANIMETRIA DI PROGETTO E PROFILO LONGITUDINALE

| CODICE PROGETTO | CODICE FILE | REVISIONE | SCALA: |
|---|---|---|---|
| PZ138 – PZ139 | V01_PS09_TRA_PP01_C | | |
| PROGETTO L0715Z LIV. PROG. P N. PROG. 0020 | CODICE ELAB. V01 PS09 TRA PP01 | C | 1:2000/200 |

| Revisione | Descrizione | Data | Redatto | Verificato | Approvato |
|---|---|---|---|---|---|
| C | REVISIONE A SEGUITO ISTRUTTORIA | DICEMBRE 2021 | PROIETTI | SARACA | BONADIES |
| B | REVISIONE A SEGUITO ISTRUTTORIA | NOVEMBRE 2020 | PROIETTI | SARACA | BONADIES |
| A | PRIMA EMISSIONE | SETTEMBRE 2020 | PROIETTI | SARACA | BONADIES |