LEGENDA

PUG di Santeramo in Colle

tav. PS-2 - Carta delle previsioni strutturali: Contesti Territoriali Extra-Urbani

- Contesti Rurali a prevalente funzione Agricola da Tutelare e Rafforzare
- Contesti Rurali a prevalente funzione Agricola da Tutelare e Rafforzare di tipo estensivo
- Contesti Rurali a prevalente Valore Ambientale e Paesaggistico
- Contesti Rurali da Riqualificare e/o Rinaturalizzare
- Consolidati Sparsi nei Contesti Rurali

tav. 3_Bilancio della Pianificazione in Vigore: 3.1.1 Piano Regolatore Generale (P.R.G.)

ZONA A	Zona di interesse storico
ZONA B1	Zona di completamento
ZONA B2	Zona di completamento
ZONA B3	Zona di completamento
ZONA B4	Zona di completamento
ZONA B5	Zona di completamento
ZONA B6	Zona di completamento
ZONA C1	Zona di espansione
ZONA C2	Zona di espansione
ZONA C3	Zona di espansione
ZONA C4	Zona di espansione
ZONA C5	Zona di espansione
ZONA C6	Zona di espansione
ZONA C7	Zona di espansione
ZONA C8	Zona di espansione
ZONA D1	Zona per attività produttive
ZONA D2	Zona annonaria
ZONA E1	Zona agricola
ZONA E2	Zona agricola
ZONA E3	Zona agricola
ZONA F	Area di uso pubblico
	Tracciato viario di P.R.G. sostituito da raccordo A.N.A.S.
	Ampliamento del Cimitero
	Perimetro dell'ambito costruito

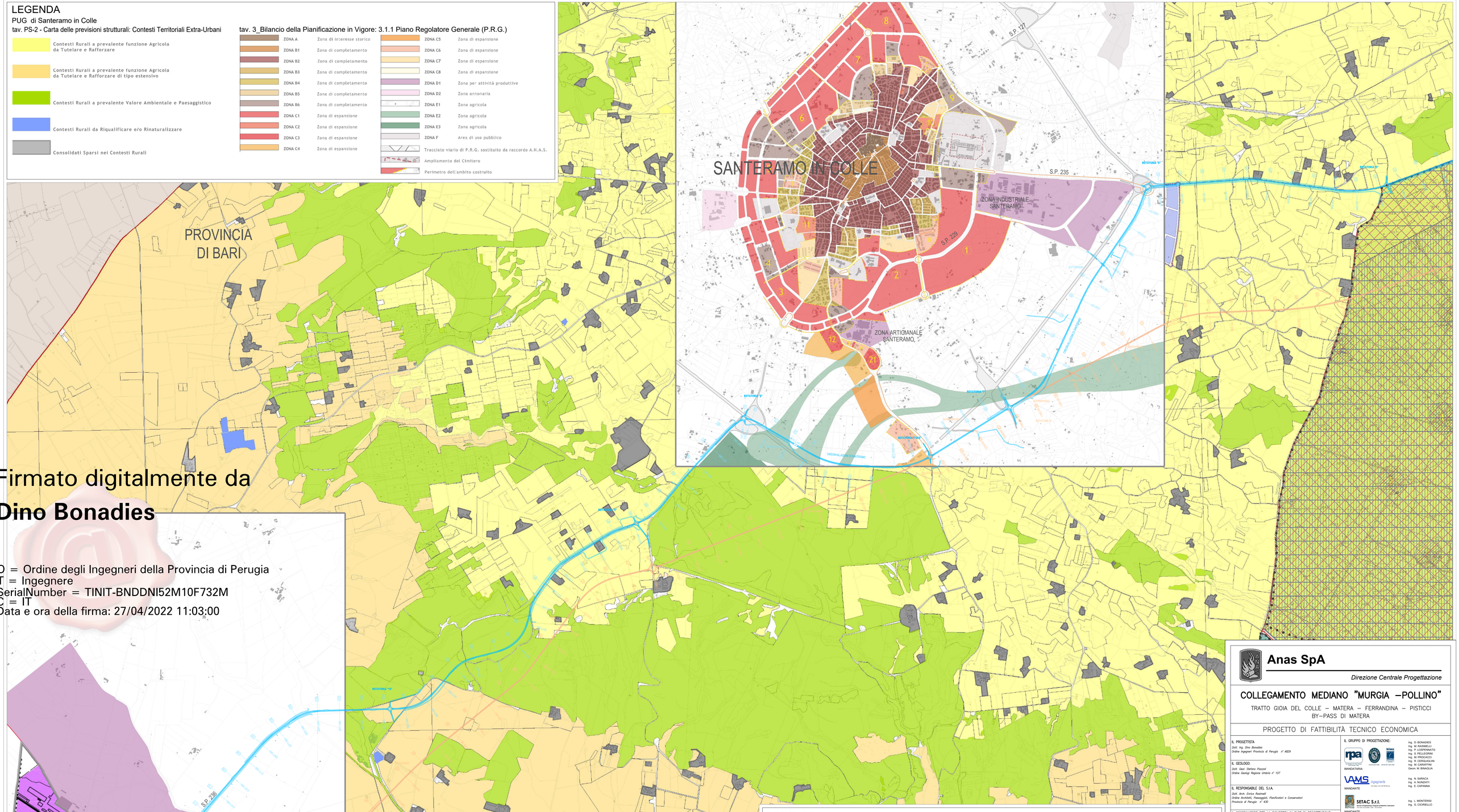

Firmato digitalmente da

Dino Bonadies

O = Ordine degli Ingegneri della Provincia di Perugia
T = Ingegnere
SerialNumber = TINIT-BNDDNI52M10F732M
C = IT
Data e ora della firma: 27/04/2022 11:03:00

LEGENDA

PRG di Acquaviva delle Fonti (tav.8/c - Zonizzazione)

AREE RESIDENZIALI

- ZONA A — NUCLEO ANTICO
- ZONA B1 — CENTRO EDIFICATO
- ZONA B2 — DI COMPLETAMENTO
- ZONA B3 — DI COMPLETAMENO SEMI - INTENSIVA
- ZONA Cu1 — ESPANSIONE URBANIZZATA INTENSIVA
- ZONA Cu2 — ESPANSIONE URBANIZZATA SEMI - INTENSIVA
- ZONA Cu3 — ESPANSIONE URBANIZZATA ESTENSIVA
- AREE LOTTIZZATE
- ZONA C1 — ESPANSIONE INTENSIVA
- ZONA C2 — ESPANSIONE SEMI - INTENSIVA
- ZONA C3 — ESPANSIONE ESTENSIVA

AREE PRODUTTIVE

- ZONA D1 — INDUSTRIA ED ARTIGIANATO ESISTENTE
- ZONA D2 — INDUSTRIA ED ARTIGIANATO AMPLIAMENTO
- ZONA D3 — TERZIARIO DIREZIONALE AMPLIAMENTO
- ZONA D4 — DIREZIONALE COMMERCIALE INDUSTRIALE
- ZONA D5 — COMMERCIALE DIREZIONALE RESIDENZIALE
- ZONA E1 — AGRICOLA
- ZONA E2 — AGRICOLA DI SALVAGUARDIA

AREE PROTETTE

- SIC
- IBA
- ZPS

AMBITI TERRITORIALI ESTESI

- AMBITO "B" - Valore rilevante
- AMBITO "C" - Valore distinguibile
- AMBITO "D" - Valore relativo
- AMBITO "E" - Valore normale

Anas SpA

Direzione Centrale Progettazione

COLLEGAMENTO MEDIANO "MURGIA –POLLINO"

TRATTO GIOIA DEL COLLE – MATERA – FERRANDINA – PISTICCI
BY–PASS DI MATERA

PROGETTO DI FATTIBILITÀ TECNICO ECONOMICA

IL PROGETTISTA
Dott. Ing. Dino Bonadies
Ordine Ingegneri Provincia di Perugia n° A829

IL GEOLOGO:
Dott. Geol. Stefano Piazzoli
Ordine Geologi Regione Umbria n° 107

IL RESPONSABILE DEL S.I.A.
Dott. Arch. Enrico Rosinelli
Ordine Architetti, Paesaggisti, Pianificatori e Conservatori
Provincia di Perugia n° 430

IL COORDINATORE PER LA SICUREZZA IN FASE DI PROGETTAZIONE
Dott. Ing. Dino Bonadies
Ordine Ingegneri Provincia di Perugia n° A829

IL GRUPPO DI PROGETTAZIONE:

MANDATARIA: rpa — Ing. O. BONADIES, Ing. M. MASINELLI, Ing. P. LOSPENNATO, Ing. S. PELLEGRINI, Ing. M. PROCACCI, Ing. R. CERQUIGLINI, Ing. M. CARAPFINI, Geom. M. BRAGUIA

MANDANTE: VAMS ingegneria — Ing. N. SARACA, Ing. A. MUNZIATI, Ing. E. CAPANNA

MANDANTE: SETAC S.r.l. — Ing. L. MONTERISI, Ing. G. CICIRIELLO

MANDANTE: studio R.B.A. — Ing. F. PACCAPELO, Ing. S. GIOTTA

VISTO: IL RESPONSABILE DEL PROCEDIMENTO	VISTO: IL VICE DIRETTORE AREA INGEGNERIA SPECIALISTICA	VISTO: IL RESPONSABILE DI AREA	PROTOCOLLO	DATA

STUDIO DI IMPATTO AMBIENTALE

TRACCIATO SELEZIONATO – TRATTO IN ADEGUAMENTO CATEGORIA C1

Quadro di unione. Sovrapposizione con gli strumenti urbanistici comunali – Tav. 2 di 3

CODICE PROGETTO	CODICE FILE	REVISIONE	SCALA:
P2138	T01_IA00_AMB_CT02_B		
PROGETTO L07 15 Z — LIV. PROG. P — N. PROG. 002 0	CODICE ELAB. T01 IA00 AMB CT02	B	1:10.000

Revisione	Descrizione	Data	Redatto	Verificato	Approvato
B	REVISIONE A SEGUITO ISTRUTTORIA	GENNAIO 2022	VENDITTI	VENDITTI	BONADIES
A	PRIMA EMISSIONE	DICEMBRE 2020	VENDITTI	VENDITTI	BONADIES