

- ### Interventi di mitigazione e compensazione ambientale
- 1 - Interventi di sistemazione naturalistica e paesaggistica delle aree interessate dalla viabilità secondaria**
- a) Creazione di cespuglieti
 - b) Creazione di cespuglieti arborei
 - c) Impianto di fasce arboreo-arbustive
 - d) Impianto di fasce arbustive
 - e) Impianto di esemplari arborei
 - f) Impianto arboreo geometrico (oliv)
- 2 - Sistemazione a verde delle scarpate**
- a) Inerbimento
 - b) Messa a dimora di specie arbustive in corrispondenza di rilevati e trincee (h>2m)
- 3 - Interventi di sistemazione naturalistica e paesaggistica dei margini dell'opera:**
- a) Impianto lineare di vegetazione arboreo-arbustiva
 - b) Impianto lineare di vegetazione arbustiva
 - c) Impianto di esemplari arborei isolati o a piccoli gruppi
 - d) Impianto arboreo geometrico
- 4 - Aree di creazione di ambienti di interesse ecologico e di salvaguardia dei valori ecosistemici del territorio:**
- a) Impianto vegetazionale ai fini della creazione di focolai naturali all'interno delle sequenze dinamiche del popolamento vegetale naturale di margine: Habitat di interesse comunitario 6240 (Codice Natura 2000) - Formazioni arboree sacche della regione submediterranea orientale (Scorzenerealea villosae)
 - b) Impianto di formazioni boschive - a mitigazione degli ambici sottratti (Querceti a Quercus Ispagn)
 - c) Impianto di vegetazione di invito per la fauna in corrispondenza degli attraversamenti faunistici
 - d) Impianto di essenze di interesse ecologico lungo le rete di protezione faunistica
- 5 - Interventi di attenuazione dell'impatto visivo delle opere in elevazione:**
- a) Impianto di alberi ed arbusti in prossimità delle strutture di sostegno delle opere
- 6 - Interventi di bonifica e ripristino ambientale:**
- a) Ripristino delle aree pavimentate residuali con terreno vegetale e successivo inerbimento (retiquadri stradali)
 - b) aree di cantiere
 - c) Bonifica ambientale e ripristino delle aree di cantiere con restituzione al precedente uso agricolo
 - d) piste di cantiere
 - e) Bonifica ambientale e ripristino delle piste di cantiere con restituzione al precedente uso agricolo
- 7 - Opere ed interventi per la salvaguardia delle specie della fauna selvatica e per la connessione degli ambienti ecologici**
- a) Predisposizione di attraversamenti idraulici anche ad uso della fauna selvatica
- 8 - Interventi di inserimento paesaggistico - ambientale degli elementi strutturali**
- a) Rivestimento in pietra locale di opere murarie di contenimento a vista (Tutte le opere)
- 9 - Ricostruzione muri in pietra**
- a) Ricostruzione dei muri in pietra demoliti per la realizzazione dell'opera a ripristinare la trama esistente lungo i margini dell'intervento
- 10 - Area attrezzata per la sosta**
- a) Sosta per auto, sosta per bici, sedute, attrezzi ludici, capanno per avvistamento dell'avifauna.
- N.B. Tutte le aree di occupazione temporanea lungo il tracciato/fascia lato esterno aree di esproprio definitivo) andranno ripristinate allo stato ante operam a fine lavori.

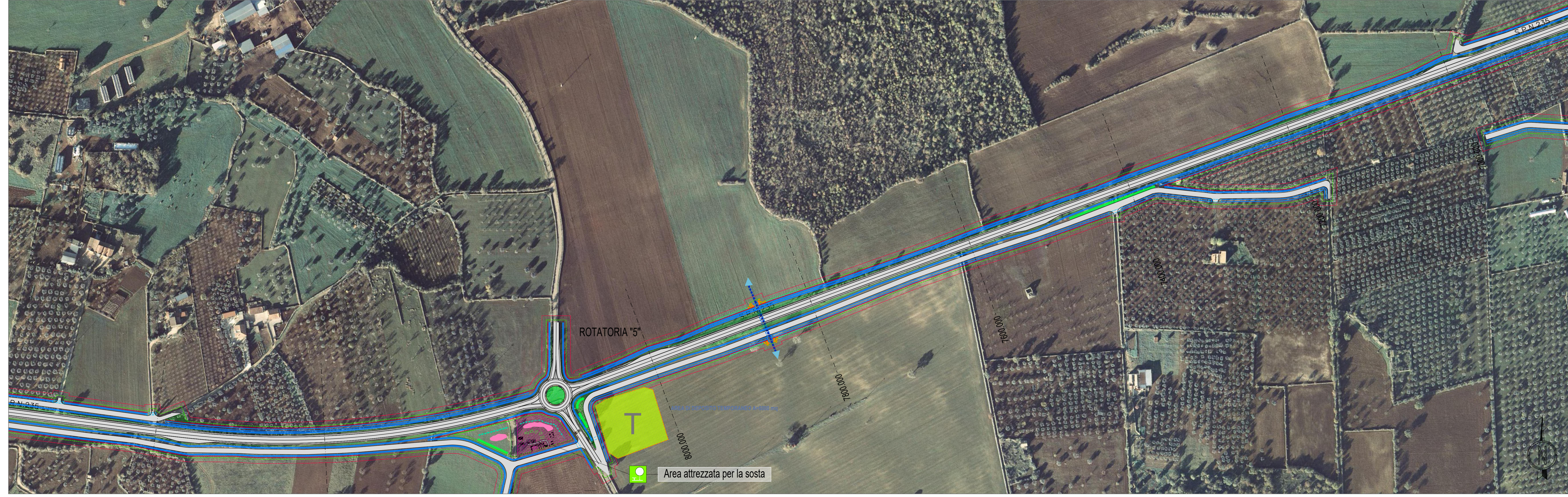



Anas SpA

Direzione Centrale Progettazione

COLLEGAMENTO MEDIANO "MURCIA - POLLINO"

TRATTO GIOIA DEL COLLE - MATERA - FERRANDINA - PISTICCI BY-PASS DI MATERA

PROGETTO DI FATTIBILITÀ TECNICO ECONOMICA

<p>IL PROGETTISTA Dott. Ing. Dino Bonadies Ordine Ingegneri Provincia di Perugia n° A829</p> <p>IL GEOLOGO: Dott. Geol. Stefano Piazzi Ordine Geologi Regione Umbria n° 107</p> <p>IL RESPONSABILE DEL S.I.A. Dott. Arch. Erica Rasimelli Ordine Architetti, Paesaggisti, Pianificatori e Conservatori Provincia di Perugia n° 430</p> <p>IL COORDINATORE PER LA SICUREZZA IN FASE DI PROGETTAZIONE Dott. Ing. Dino Bonadies Ordine Ingegneri Provincia di Perugia n° A829</p>	<p>IL GRUPPO DI PROGETTAZIONE:</p> <p>MANDATARIA   Ing. D. BONADIES Ing. F. LOSPENATO Ing. S. PELLEGRINI Ing. M. PROCCACCI Ing. R. CERQUIGLIANI Ing. M. CARAFFINI Geom. M. BINAGLIA</p> <p>MANDANTE  Ing. L. MONTENSI Ing. G. DICRIELLO</p> <p>MANDANTE  Ing. F. PACCAPELO Ing. S. GIOTTA</p>	<p>VISTO IL RESPONSABILE DEL PROCEDIMENTO ---</p> <p>VISTO IL VICE DIRETTORE AREA INGEGNERIA SPECIALISTICA ---</p> <p>VISTO IL RESPONSABILE DI AREA ---</p>	<p>PROTOCOLLO ---</p> <p>DATA ---</p>
--	---	--	---

STUDIO DI IMPATTO AMBIENTALE
TRACCIATO SELEZIONATO - TRATTO IN ADEGUAMENTO CATEGORIA C1
Planimetria degli interventi di mitigazione Tav. 5 di 18

CODICE PROGETTO PZ138	CODICE FILE T01_IA30_AMB_PL05_C	REVISIONE	SCALA:
PROGETTO L0715Z	LV. PROG. P0020	N. PROG. C	1:2000
C	REVISIONE A SEGUITO ISTRUTTORIA	APRILE 2023	VENDITTI RASIMELLI BONADIES
B	REVISIONE A SEGUITO ISTRUTTORIA	GENNAIO 2022	VENDITTI BONADIES
A	PRIMA EMISSIONE	DICEMBRE 2020	VENDITTI BONADIES
Revisione	Descrizione	Data	Redatto Verificato Approvato