

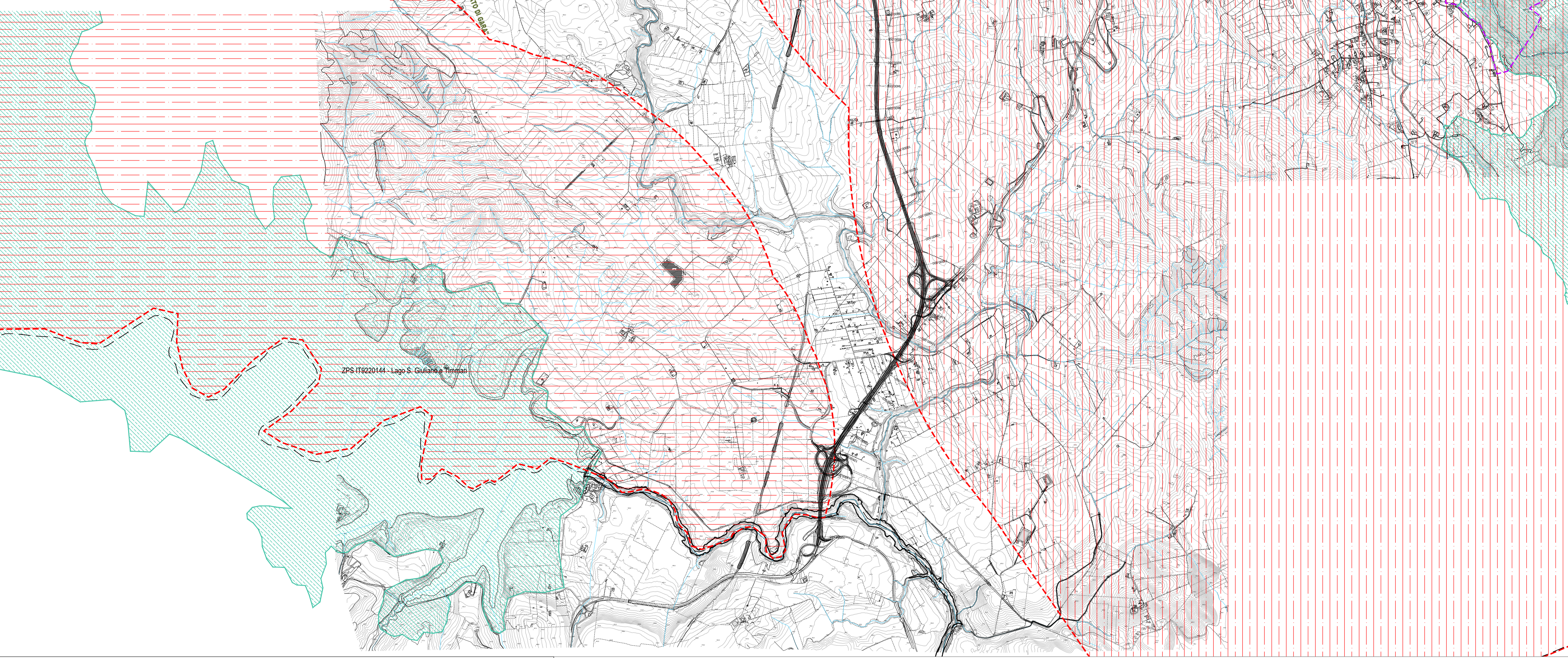

LEGENDA (fonti: S.I.T. Regione Basilicata - PPR Regione Basilicata - Redigendo Piano Strutturale Comune di Matera)

Rete Natura 2000 - Aree S.I.C. e Z.P.S.

- ZPS IT9220144 - Lago S. Giuliano e Timmari
- ZPS IT9220135 - Gravine di Matera
- AREA DI RISPETTO Gravine di Matera (fonte: Piano Strutturale Comune di Matera)
- SITO UNESCO (fonte: Piano Strutturale Comune di Matera)

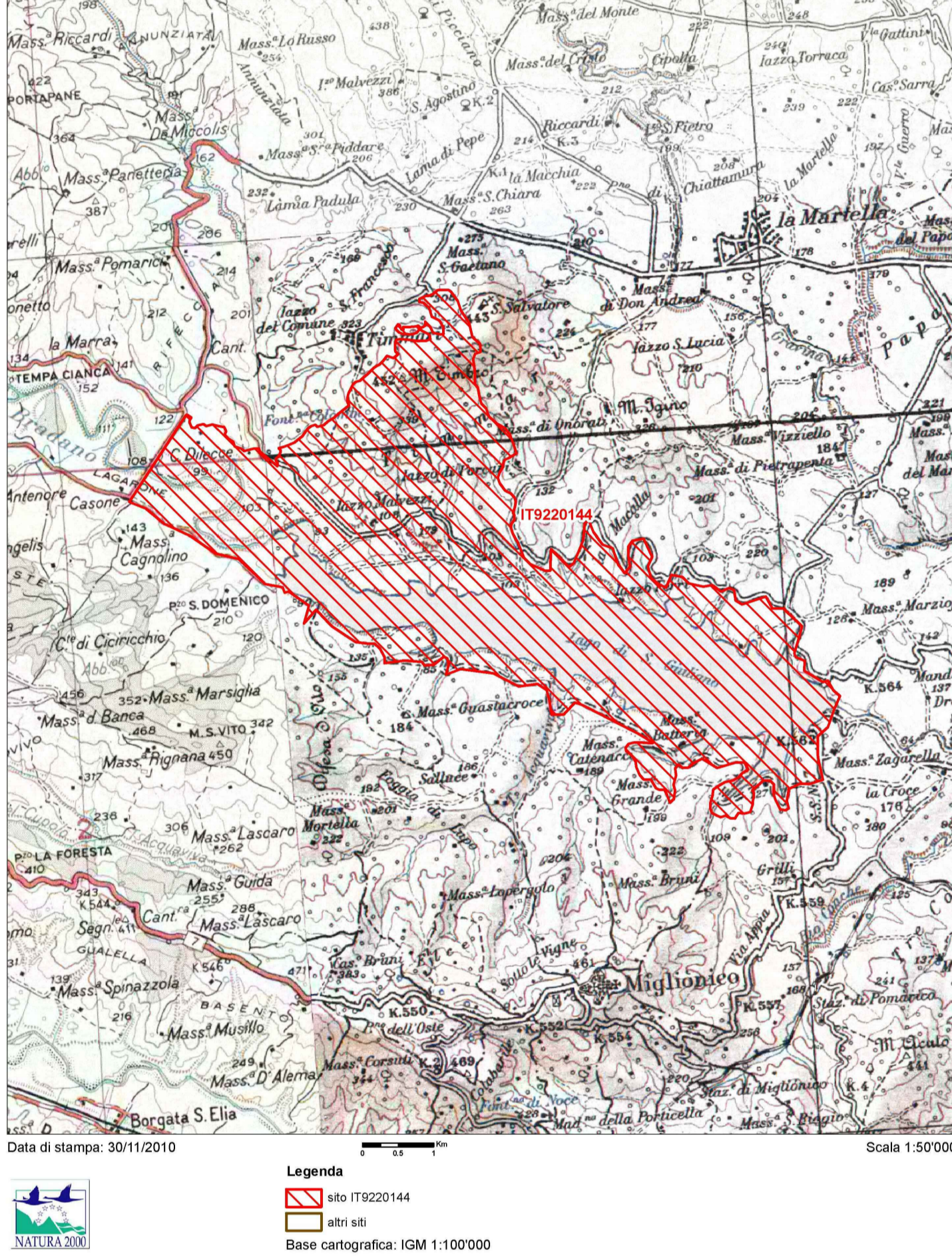
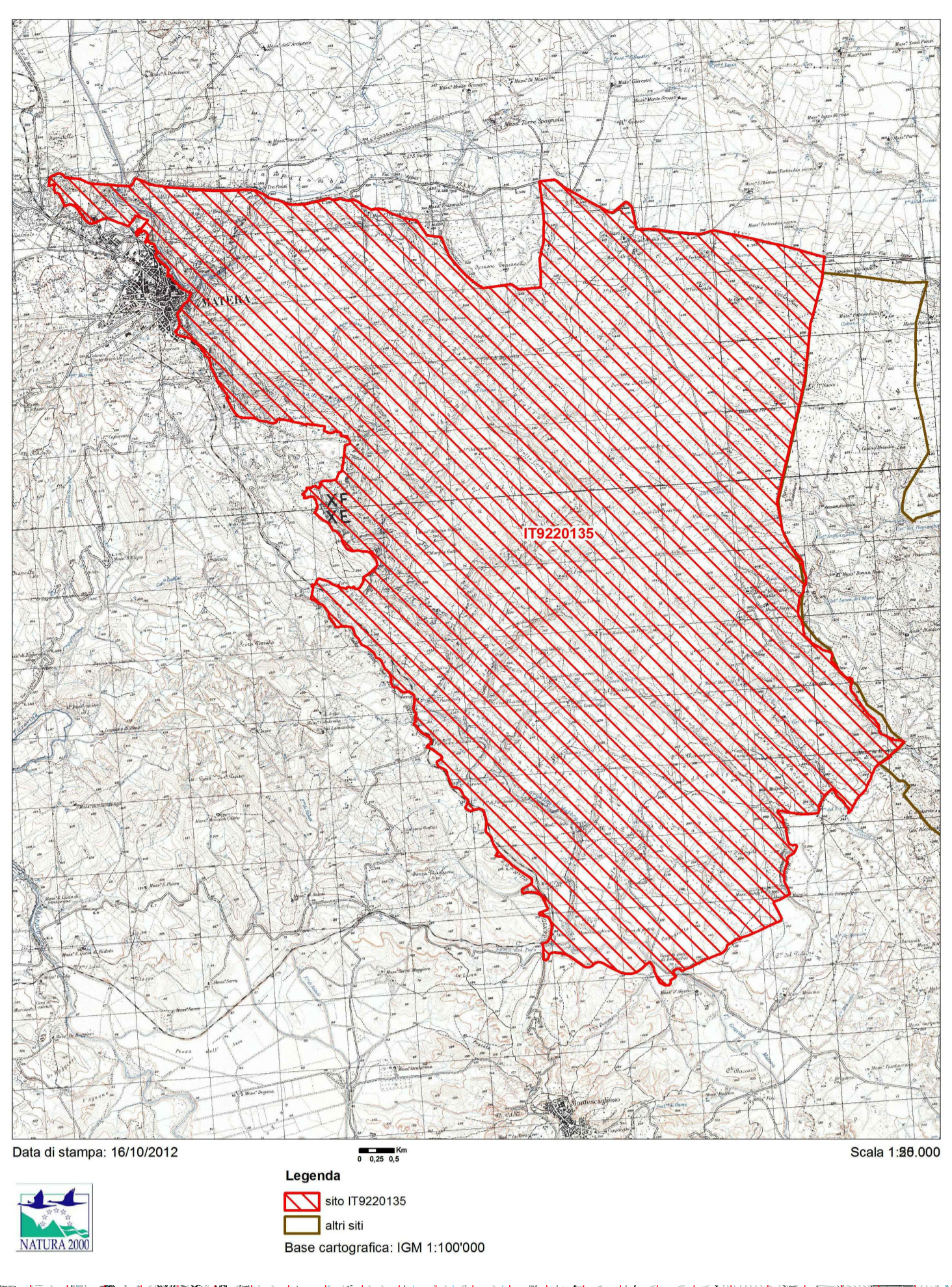



Anas SPA
Direzione Centrale Progettazione

COLLEGAMENTO MEDIANO "MURCIA - POLLINO"
TRATTO GIOIA DEL COLLE - MATERA - FERRANDINA - PISTICCI
BY-PASS DI MATERA

PROGETTO DI FATIBILITÀ TECNICO ECONOMICA

IL PROGETTISTA
Studio R&A s.p.a.
Via S. Maria Maddalena, 10 - 70121 Matera (MT)
Tel. 0835/431111 - Fax 0835/431112
E-mail: info@studiora.it

IL RESPONSABILE DEL S.I.A.
Ing. L. MONTESANO
Via S. Maria Maddalena, 10 - 70121 Matera (MT)
Tel. 0835/431111 - Fax 0835/431112
E-mail: info@studiora.it

IL RESPONSABILE PER LA SICUREZZA IN FASE DI PROGETTAZIONE
Ing. L. MONTESANO
Via S. Maria Maddalena, 10 - 70121 Matera (MT)
Tel. 0835/431111 - Fax 0835/431112
E-mail: info@studiora.it

IL RESPONSABILE DEL PROGETTO
Ing. L. MONTESANO
Via S. Maria Maddalena, 10 - 70121 Matera (MT)
Tel. 0835/431111 - Fax 0835/431112
E-mail: info@studiora.it

IL GRUPPO DI PROGETTAZIONE

ipra
Ing. M. MARINO
Via S. Maria Maddalena, 10 - 70121 Matera (MT)
Tel. 0835/431111 - Fax 0835/431112
E-mail: info@studiora.it

vams
Ing. M. MARINO
Via S. Maria Maddalena, 10 - 70121 Matera (MT)
Tel. 0835/431111 - Fax 0835/431112
E-mail: info@studiora.it

seriac s.r.l.
Ing. L. MONTESANO
Via S. Maria Maddalena, 10 - 70121 Matera (MT)
Tel. 0835/431111 - Fax 0835/431112
E-mail: info@studiora.it

studio R&A s.p.a.
Ing. L. MONTESANO
Via S. Maria Maddalena, 10 - 70121 Matera (MT)
Tel. 0835/431111 - Fax 0835/431112
E-mail: info@studiora.it

STUDIO DI IMPATTO AMBIENTALE
TRACCIATO SELEZIONATO - TRATTO IN VARIANTE CATEGORIA B
Cofa sit Natura 2000

REVISIONE	DESCRIZIONE	DATA	PRODOTTORE	VERIFICATO	APPROVATO
A	PRIMA EMISSIONE	10/08/2010	VD/MTI	VD/MTI	BD/MTS
B	REVISIONE A SEGUITO STRUTTURALE	GENNAIO 2012	VD/MTI	VD/MTI	BD/MTS
C	REVISIONE A SEGUITO STRUTTURALE	10/08/2010	VD/MTI	VD/MTI	BD/MTS