







**BENI PAESAGGISTICI ED AMBIENTALI TUTELATI PER LEGGE**  
(DLgs. N. 42/04 - ART. 142)

-  Rispetto Alveo Fiume
- Rele Natura 2000 - Aree S.I.C. e Z.P.S.
-  ZPS IT9220144 - Lago S. Giuliano e Timmari
-  ZPS IT9220135 - Gravine di Matera
-  AREA DI RISPETTO Gravine di Matera (fonte: Piano Strutturale Comune di Matera)
-  Zone di Interesse Archeologico (PPR Basilicata - Rif. Normativo art. 142)

**BENI PAESAGGISTICI (DLgs. N. 42/04 - ART. 136)**

-  Vincolo [170006] Area verde comprendente il Lago di San Giuliano la zona di Piggiano e di Timmari sita nel Comune di Matera
-  Vincolo [170004] Area di Grande Importanza Paesistica Culturale e Tradizionale comprendente il centro Storico e i Sassi sita nel Comune di Matera V.CODVIN 170005

**SITO UNESCO (fonte: Piano Strutturale Comune di Matera)**

-  SITO UNESCO (fonte: Piano Strutturale Comune di Matera)

**LEGENDA (fonti: S.I.T. Regione Basilicata - PPR Regione Basilicata - Redigendo Piano Strutturale Comune di Matera)**

**BENI MONUMENTALI (DLgs. N. 42/04)**

-  1 Masseria Monacelle : cod\_r BCM\_181i - D.M. del 11-04-90. Rif. Normativo art. 45
-  2 Villa Gattini : cod\_r BCM\_184d - D.M. del 26-04-91. Rif. Normativo art. 10
-  3 Cripta di S. Lucia alla Gravina : cod\_r BCM\_211i - D.M. del 13-10-79. Rif. Normativo art. 45
-  4 Cripta di S. Lucia al Bradano : cod\_r BCM\_212i - D.M. del 08-10-80. Rif. Normativo art. 45
-  5 Cripta del Peccato Originale : cod\_r BCM\_208d - D.M. del 08-04-68. Rif. Normativo art. 10
-  6 Masseria Malvezzi : cod\_r BCM\_182d - D.M. del 12-10-90. Rif. Normativo art. 10
-  7 Area Archeologica Serra d'Alto : cod\_r BCA\_059d - D.M. del 06-11-95. Rif. Normativo art. 10 - 13
-  8 Masseria Torre Spagnola : cod\_r BCM\_178d - D.M. del 11-12-89. Rif. Normativo art. 10
-  9 Area Archeologica Trasano : cod\_r BCA\_056d e 056i - D.M. 01.08.86 (mod. D.M. 26.02.82). Rif. Normativo art. 10 - 13 - 45
-  10 Area Archeologica Trasanello : cod\_r BCA\_058d - D.M. 27.04.82. Rif. Normativo art. 10 - 13
-  11 Area Archeologica Trasanello : cod\_r BCA\_062d e 062i - D.S.R. 10.10.03. Rif. Normativo art. 10 - 13 - 45
-  12 Area Archeologica Murgia Terlecchia : cod\_r BCA\_054d e 054i - D.M. 08.09.67. Rif. Normativo art. 10 - 13 - 45
-  Beni di Interesse Archeologico (PPR Basilicata - Rif. Normativo art. 10)
-  Aree appartenenti alla rete dei tratturi (Rif. Normativo art. 10)

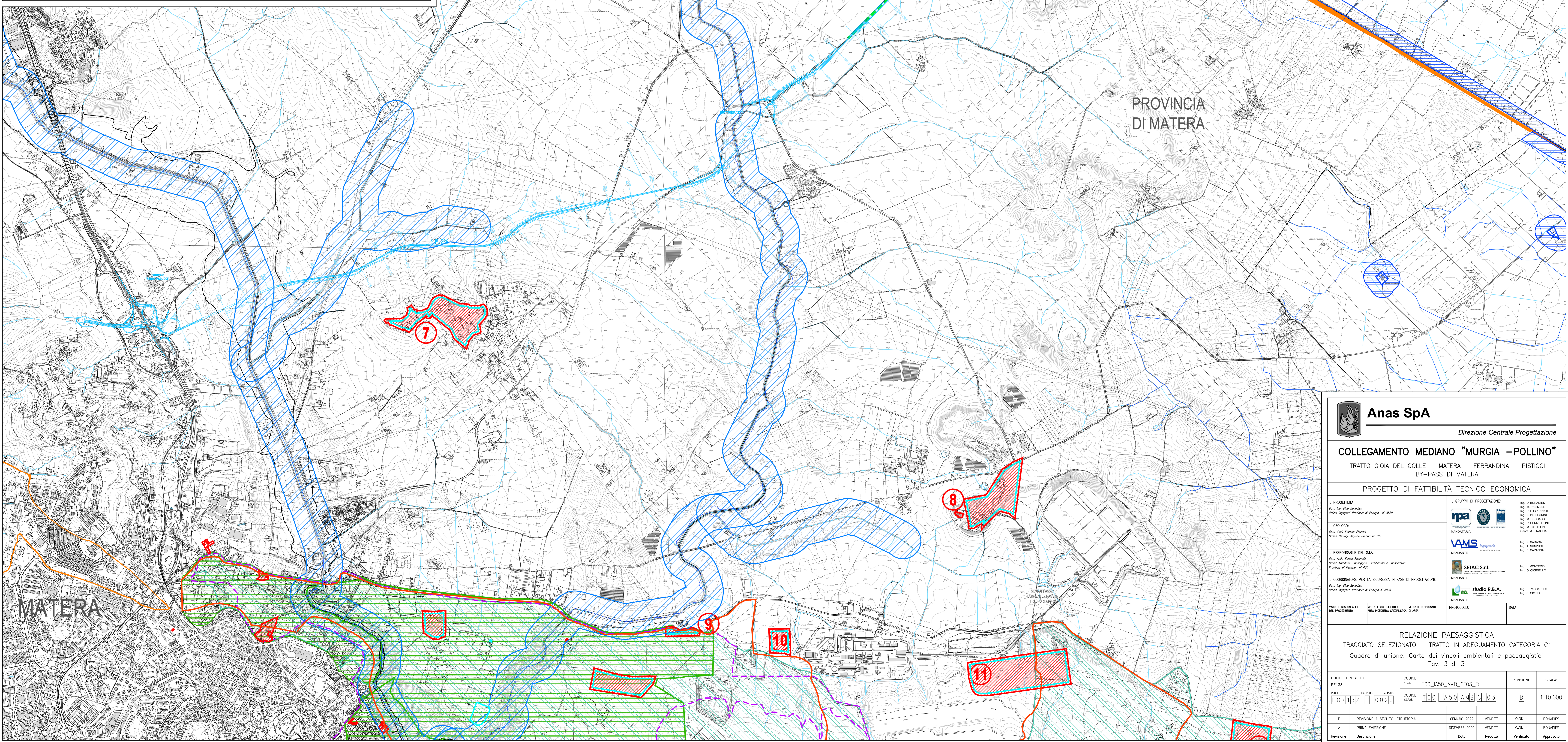

**QUADRO DI UNIONE**

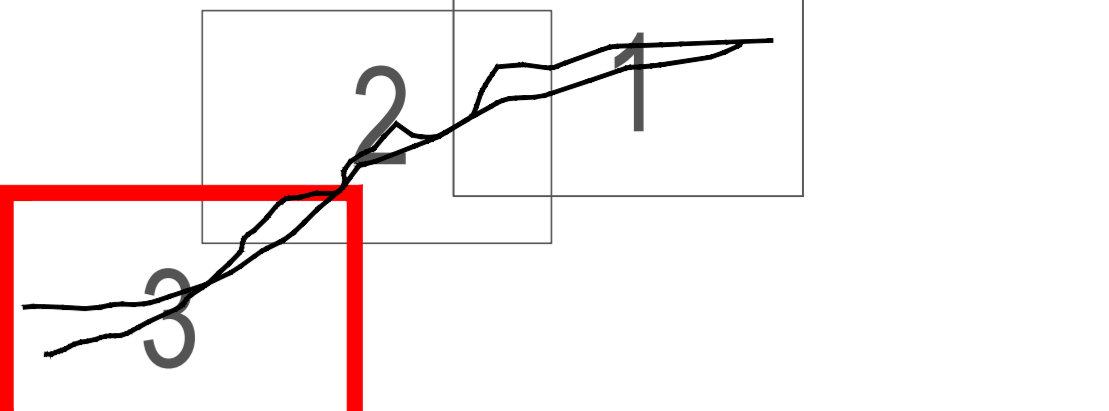

**SOLUZIONE "A"**

**Anas SpA**  
Direzione Centrale Progettazione

**COLLEGAMENTO MEDIANO "MURGIA - POLLINO"**  
TRATTO GIOIA DEL COLLE - MATERA - FERRANDINA - PISTICCI  
BY-PASS DI MATERA

PROGETTO DI FATTIBILITÀ TECNICO ECONOMICA

<b>IL PROGETTISTA</b> Dott. Ing. Enzo Bonades Ordine Ingegneri Provincia di Perugia n° 4829	<b>IL GRUPPO DI PROGETTAZIONE:</b> 	<b>IL RESPONSABILE DEL S.I.A.</b> Dott. Ing. Enzo Bonades Ordine Ingegneri, Pianificatori e Consulenti Provincia di Perugia n° 437	<b>IL RESPONSABILE PER LA SICUREZZA IN FASE DI PROGETTAZIONE:</b> Dott. Ing. Enzo Bonades Ordine Ingegneri Provincia di Perugia n° 4829
<b>IL GEOLOGO:</b> Dott. Geo. Andrea Pizzoli Ordine Geologi Regione Umbria n° 107	<b>MANDATARIO:</b> 	<b>MANDATANTE:</b> Ing. N. BARICCA Ing. A. MARZETTI Ing. E. CAPPANNA	<b>MANDATANTE:</b> Ing. L. MONTESILLO Ing. G. SCIORELLI
<b>VEDO IL RESPONSABILE DEL PROCEDIMENTO:</b>	<b>VEDO IL VICE DIRETTORE AREA MEDIERIA SPECIALISTICA DI AREA:</b>	<b>VEDO IL RESPONSABILE DEL PROCEDIMENTO:</b>	<b>DATA:</b>

RELAZIONE PAESAGGISTICA  
TRACCIATO SELEZIONATO - TRATTO IN ADEGUAMENTO CATEGORIA C1  
Quadro di unione: Carta dei vincoli ambientali e paesaggistici  
Tav. 3 di 3

CODICE PROGETTO P2138	CODICE FILE T00_IA50_AMB_CT03_B	REVISIONE	SCALA:
PRODOTTO DA: [1] [2] [3] [4] [5] [6] [7] [8] [9] [10] [11] [12] [13] [14] [15] [16] [17] [18] [19] [20] [21] [22] [23] [24] [25] [26] [27] [28] [29] [30] [31] [32] [33] [34] [35] [36] [37] [38] [39] [40] [41] [42] [43] [44] [45] [46] [47] [48] [49] [50] [51] [52] [53] [54] [55] [56] [57] [58] [59] [60] [61] [62] [63] [64] [65] [66] [67] [68] [69] [70] [71] [72] [73] [74] [75] [76] [77] [78] [79] [80] [81] [82] [83] [84] [85] [86] [87] [88] [89] [90] [91] [92] [93] [94] [95] [96] [97] [98] [99] [100]	CODICE ELAB. T00_IA50_AMB_CT03_B	[ ]	1:10.000
B	REVISIONE A SEGUITO STRUTTURATA	GENNAIO 2022	VENUTTI
A	PRIMA EMISSIONE	DICEMBRE 2020	VENUTTI
Revisione	Descrizione	Data	Redatto Verificato Approvato