

- Interventi di mitigazione e compensazione ambientale**
- Interventi di sistemazione naturalistica e paesaggistica delle aree interessate dalla mobilità secondaria:**
 - Creazione di cespuglieti arborei
 - Creazione di cespuglieti arborei
 - Impianto di fasce arboreo-arbustive
 - Impianto di fasce arbustive
 - Impianto di esemplari arborei
 - Impianto arboreo geometrico (alivi)
 - Sistemazione a verde delle scarpate:**
 - Inerimento
 - Massa a dimora di specie arbustive in corrispondenza di muretti e timce (h>2m)
 - Interventi di sistemazione naturalistica e paesaggistica dei margini dell'opera:**
 - Impianto lineare di vegetazione arboreo - arbustiva
 - Impianto lineare di vegetazione arbustiva
 - Impianto di esemplari arborei isolati o a piccoli gruppi
 - Impianto arboreo geometrico
 - Area di ricostruzione e creazione di ambienti di interesse ecologico e di salvaguardia dei valori ecosistemici del territorio:**
 - ripristino fitocenosi naturali all'interno delle sequenze dinamiche del popolamento vegetale naturale di margine: Habitat di interesse comunitario 6240 (Cistoletta Natura 2000 - Formazioni arboree secche della regione submediterranea orientale (Scorzoneratale villosae))
 - Impianto di formazioni boschive - a mitigazione degli ambiti sostrati (Querceti a Quercus robus)
 - Impianto di vegetazione di invito per la fauna in corrispondenza degli attraversamenti faunistici
 - Impianto di essenze di interesse ecologico lungo la rete di proiezione faunistica
 - Interventi di attenuazione dell'impatto visivo delle opere in elevazione:**
 - Impianto di alberi ed arbusti in prossimità delle strutture di sostegno delle opere
 - Interventi di bonifica e ripristino ambientale:**
 - Ripristino delle aree pavimentate residuali con terreno vegetale e successivo inerimento (religiosi stradali)
 - aree di cantiere
 - Bonifica ambientale e ripristino delle aree di cantiere con restituzione al precedente uso agricolo
 - piete di cantiere
 - Bonifica ambientale e ripristino delle piste di cantiere con restituzione al precedente uso agricolo
 - Opere ed interventi per la salvaguardia delle specie della fauna selvatica e per la connessione degli ambienti ecologici:**
 - Predisposizione di attraversamenti kitaulati anche ad uso della fauna selvatica
 - Interventi di inserimento paesaggistico - ambientale degli elementi strutturali:**
 - Investimento in pietra locale di opere murarie di contenimento a vista (Tutte le opere)
 - Ricostruzione muri in pietra:**
 - Ricostruzione dei muri in pietra demoliti per la realizzazione dell'opera e ripristino la trama esistente lungo i margini dell'intervento
 - Area attrezzata per la sosta:**
 - Sosta per auto, sosta per bici, sedute, attrezzi ludici, capanno per avviamento dell'avifauna.
- N.B. Tutte le aree di occupazione temporanea lungo il tracciato (fascia lato esterno area di esproprio definitivo) andranno ripristinate allo stato ante opera a fine lavori.

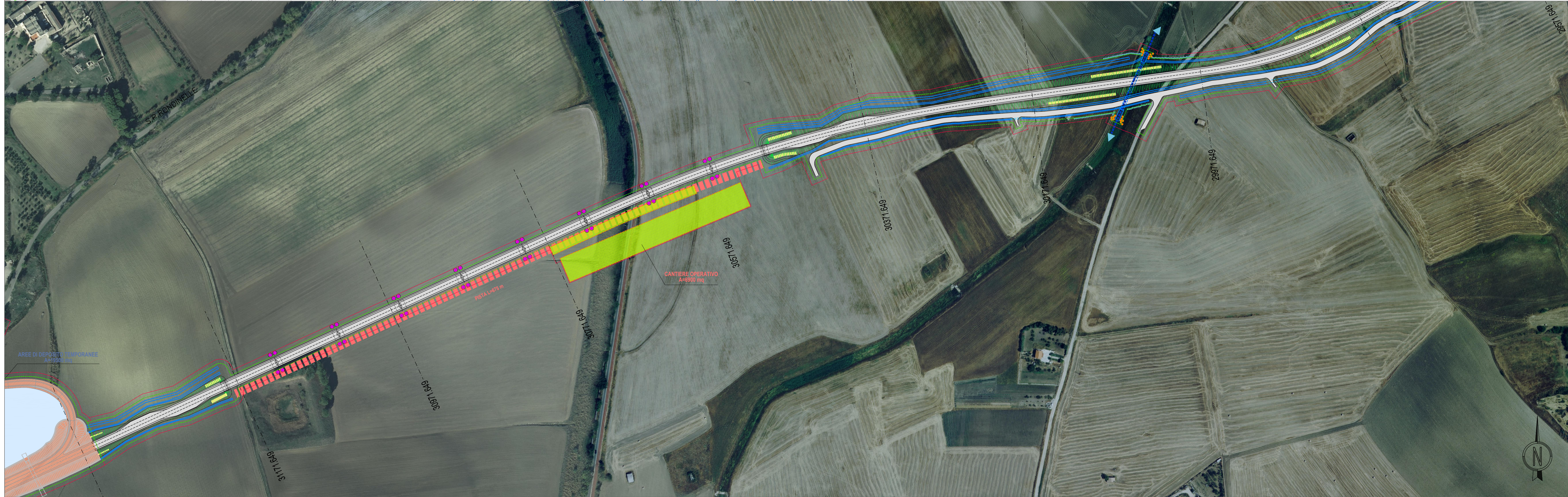

PPTR Puglia - Struttura Ecosistemica - ambientale

Anas SpA
Direzione Centrale Progettazione

COLLEGAMENTO MEDIANO "MURCIA - POLLINO"
TRATTO GIOIA DEL COLLE - MATERA - FERRANDINA - PISTICCI
BY-PASS DI MATERA

PROGETTO DI FATTIBILITÀ TECNICO ECONOMICA

IL PROGETTISTA Dott. Ing. Dino Bonadies Ordine Ingegneri Provincia di Perugia n° 4829	IL GRUPPO DI PROGETTAZIONE: Mandatari: Ing. D. BONADIES, Ing. M. RASIMELLI, Ing. N. LOSPENNATO, Ing. S. PELLEGRINI, Ing. M. PROSCIACCI, Ing. R. CERROGLIUNI, Ing. M. CARAFFINI, Geom. M. BINAGLIA
IL GEOLOGO Dott. Geol. Stefano Pizzatti Ordine Geologi Regione Umbria n° 107	Mandataria: VAMS Ingegneri Mandante: Ing. N. SARACA, Ing. A. MINZIATI, Ing. E. CAPANNA
IL RESPONSABILE DEL S.I.A. Dott. Arch. Enrica Rasimelli Ordine Architetti, Paesaggisti, Pianificatori e Conservatori Provincia di Perugia n° 430	Mandataria: SETAC S.r.l. Mandante: Ing. L. MONTERISI, Ing. G. CIRIELLO
IL COORDINATORE PER LA SICUREZZA IN FASE DI PROGETTAZIONE Dott. Ing. Dino Bonadies Ordine Ingegneri Provincia di Perugia n° 4829	Mandataria: studio R.B.A. Mandante: Ing. F. PACCOPELO, Ing. S. GIOTTA

VISTO IL RESPONSABILE DEL PROCEDIMENTO	VISTO IL VICE DIRETTORE AREA INGEGNERIA SPECIALISTICA	VISTO IL RESPONSABILE DI AREA	PROTOCOLLO	DATA
---	---	---	---	---

RELAZIONE PAESAGGISTICA
TRACCIATO SELEZIONATO - TRATTO IN ADEGUAMENTO CATEGORIA C1
Planimetria degli interventi di mitigazione Tav. 18 di 18

CODICE PROGETTO PZ138	CODICE FILE T00_IA50_AMB_PL18_B	REVISIONE	SCALA: 1:2.000
PROGETTO [07][52][P][0020]	CODICE ELAB. T00IA50AMBPL18	[B]	

B	REVISIONE A SEGUITO ISTRUTTORIA	GENNAIO 2022	VENDITTI	VENDITTI	BONADIES
A	PRIMA EMISSIONE	DICEMBRE 2020	VENDITTI	VENDITTI	BONADIES
Revisione	Descrizione	Data	Redatto	Verificato	Approvato