

**LEGENDA**

- IMPIANTO FV
- Area Nuova S.E. 102/NA
- Perimetro di Circonvenzione

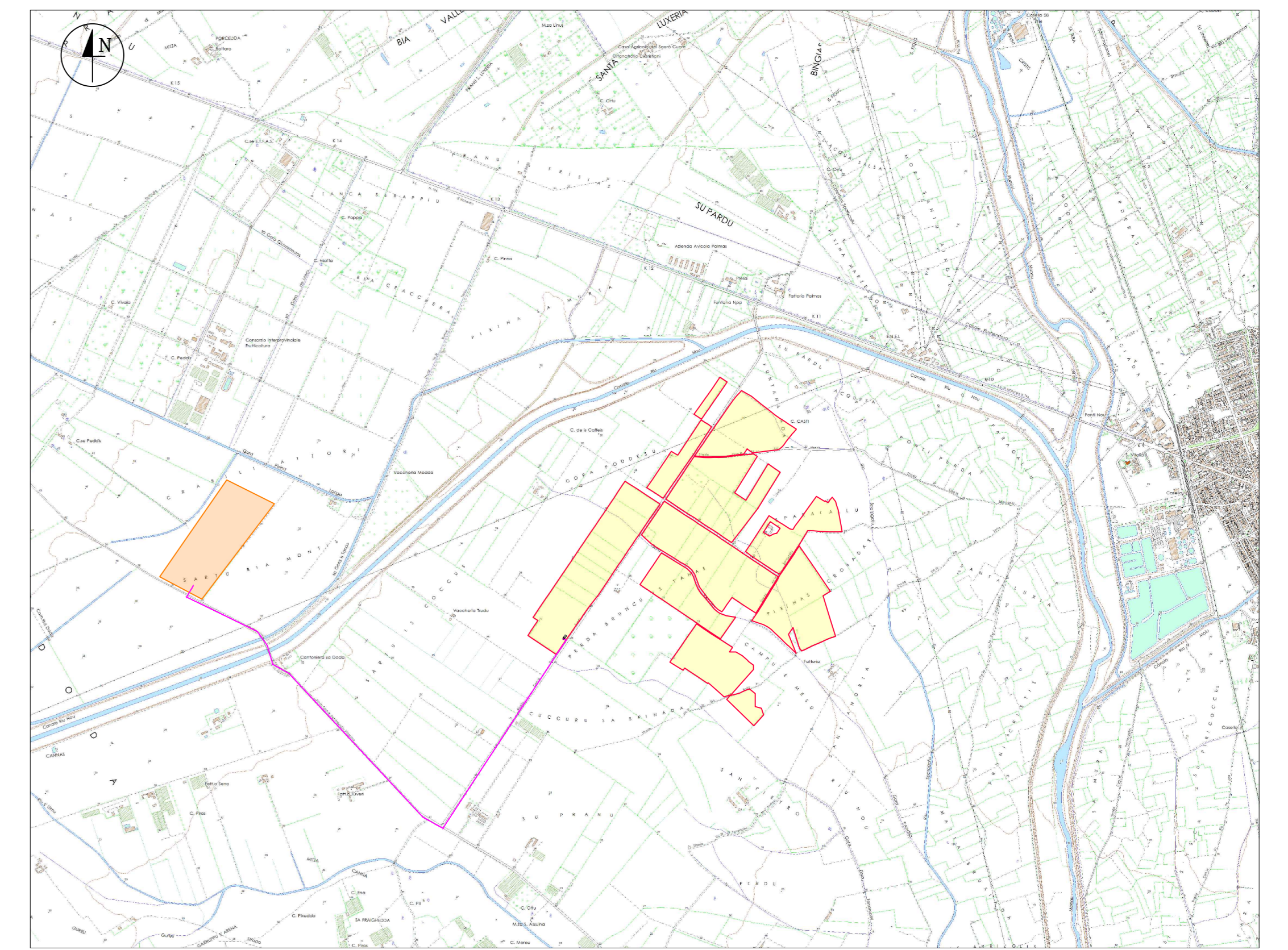

Scala: 1:25'000



Scala: 1:100'000

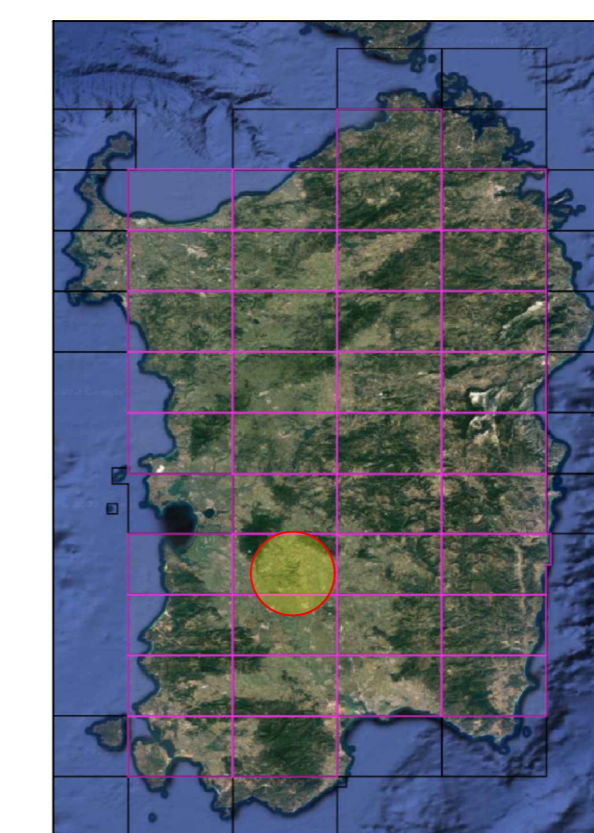
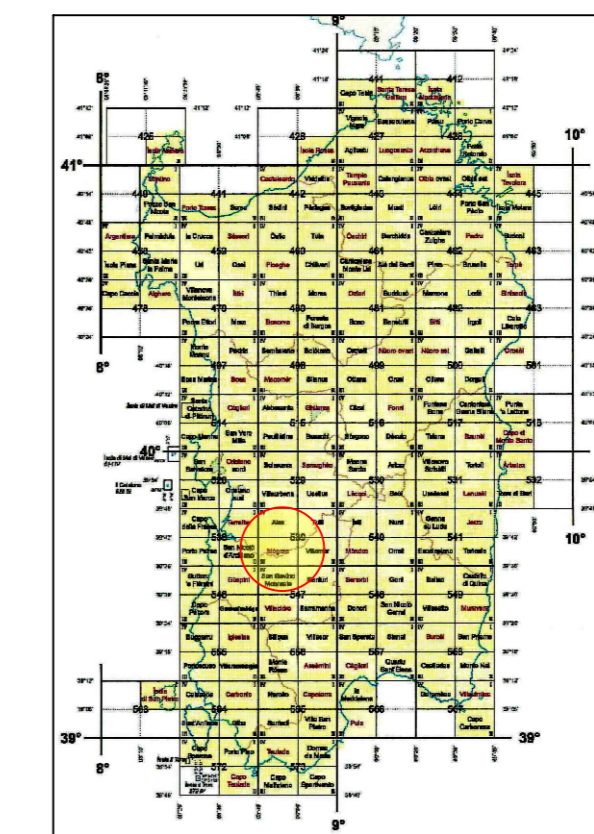

**REGIONE AUTONOMA DELLA SARDEGNA  
COMUNE DI VILLASOR  
Provincia del Sud Sardegna (SU)**

**PROGETTO DEFINITIVO PER LA REALIZZAZIONE DI UN IMPIANTO  
AGRO-FOTOVOLTAICO DENOMINATO VILLASOR**  
 Loc. "Su Pranu", Villasor (SU) - 09034, Sardegna, Italia  
 Potenza Nominale 72'063 kWp + Sistema di accumulo Potenza Nominale 26'340 kW

<p><b>Coordinamento Progettisti</b>  <b>INNOVA SERVICE S.r.l.</b>                  Via Santa Margherita n. 4 - 09124 Cagliari (CA)                  P.IVA 03379940921, PEC: innovaservice@pec.it</p> <p><b>Coordinamento gruppo di lavoro VIA</b>  <b>S.I.G.E.A. S.r.l.</b>                  Via Cavalcanti n. 1 - 09047 Selargius (CA)                  P.IVA 02099920926, PEC: sigeamac@pec.it</p> <p><b>Committente - Sviluppo progetto FV:</b>  <b>ALFA ARIETE S.r.l.</b>                  Via Mercato n. 3/5 - 20121 Milano (MI)                  P.IVA 1185080960, PEC: alfaarietes@lamsapec.it</p> <p><b>Sviluppo progetto Agricolo:</b>  <b>Azienda Agricola Lotta Marco Michele</b>                  Via Ponti sa Murta n. 21 - 09097 San Nicolò D'Arcidano (OR)                  P.IVA 01134970951, PEC: marcomichelelotta@pec.it</p>	<p><b>Gruppo di lavoro VIA (S.I.G.E.A. S.r.l.)</b>                  Dott. Geol. Luigi Macconi - Coordinamento VIA                  Ing. Manuela Macconi - Passaggio                  Dr. Ani. Roberto Cogoni - Fascia Flora Vegetazione                  Dott.ssa Cristiana Cilia - Archeologia                  Dott. Geol. Stefano Demurtas - Geotecnica                  Dott. Geol. Valerino Demurtas - Georisorse</p> <p><b>Progettazione Agronomica</b>                  Agr. Stefano Atzeni - Agronomo</p> <p><b>Progettazione Elettrica</b>                  Ing. Silvio Matta - Ing. Elettrico</p> <p><b>Altri Progettisti</b>                  Ing. Luca Marmocchi - Ing. Civile - Strutture                  Arch. Giorgio Roberto Piraglia - Progettista                  Geom. Aurora Melis - Progettista</p> <p><b>Rilievo Piano-altimetrico - La SIA S.p.a.</b>                  Viale Luigi Schiavonetti n. 296 - Roma (RM)                  P.IVA 08207411053, PEC: direzione.lasia@pec.it</p>
---	---

Elaborato

**INQUADRAMENTO ORTOFOTO / SATELLITARE**

Codice elaborato TAV_GEN_05-ORT	Scala 1:100'000 1:25'000 1:2'500	Formato A0
REV. DATA ESEGUITO	VERIFICATO	APPROVATO
00 Luglio 2023 Ing. Silvio Matta		ALFA ARIETE S.r.l.

Note