

PIANTA TRATTI CD10C - C02D-a - CD02D-b1 - CD02D-b2

Scala 1:500

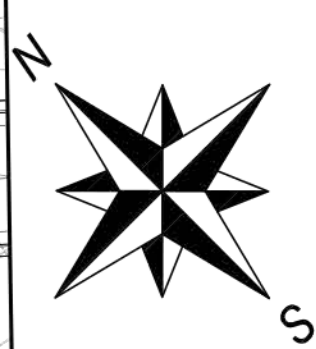
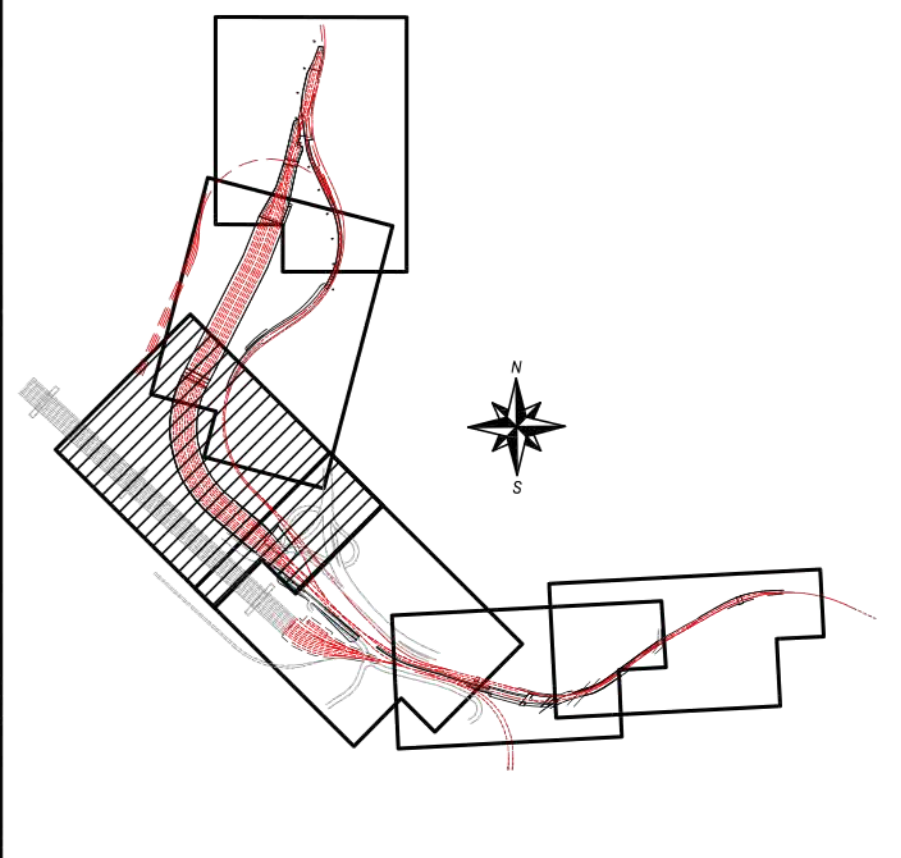
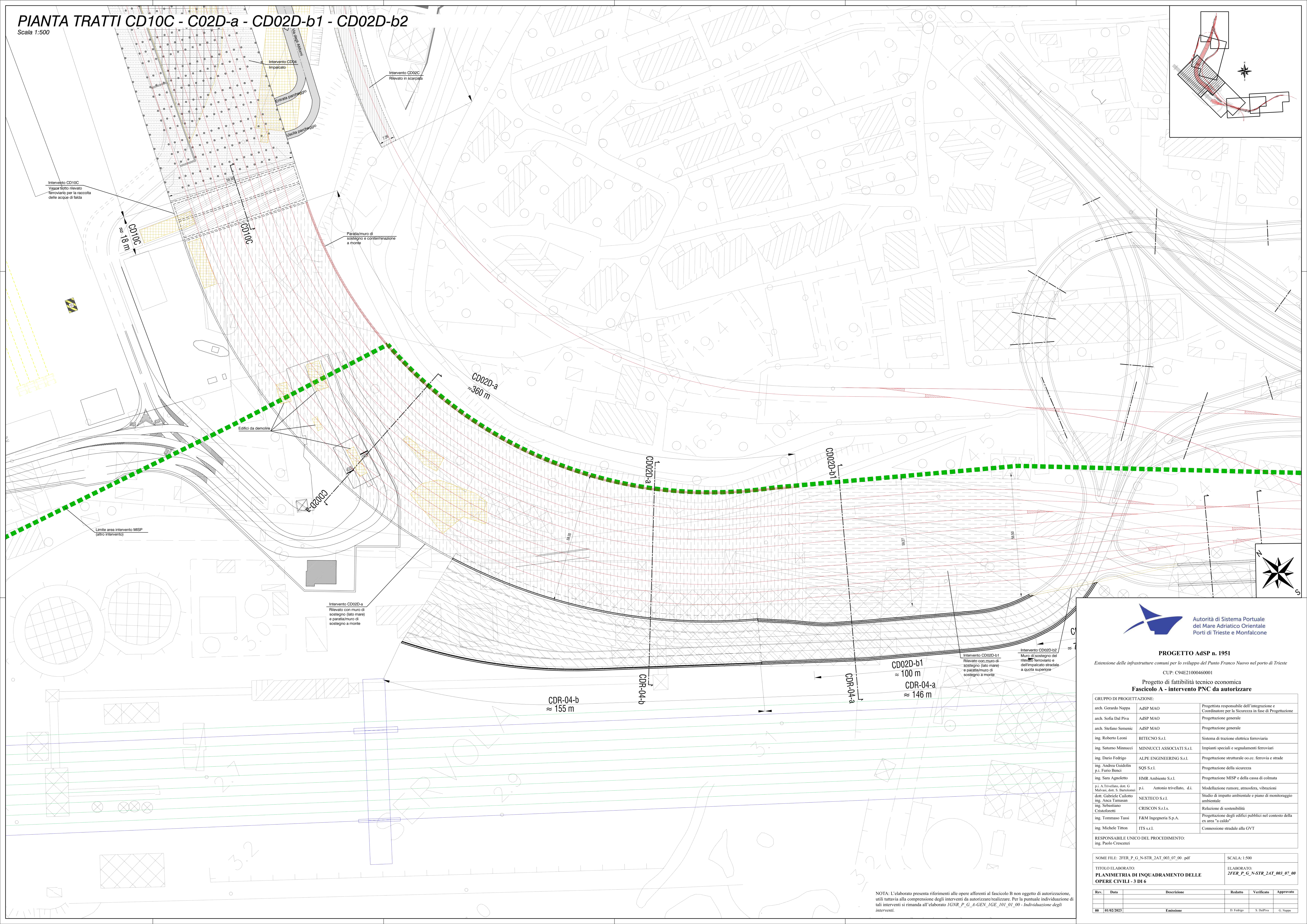

PROGETTO AdSP n. 1951
Estensione delle infrastrutture comuni per lo sviluppo del Punto Franco Nuovo nel porto di Trieste
CUP: C94E21000460001

Progetto di fattibilità tecnico economica
Fascicolo A - intervento PNC da autorizzare

GRUPPO DI PROGETTAZIONE:		
arch. Gerardo Nappa	AdSP MAO	Progettista responsabile dell'integrazione e Coordinatore per la Sicurezza in fase di Progettazione
arch. Sofia Dal Piva	AdSP MAO	Progettazione generale
arch. Stefano Semenic	AdSP MAO	Progettazione generale
ing. Roberto Leoni	BITECNO S.r.l.	Sistema di trazione elettrica ferroviaria
ing. Saturno Minnucci	MINNUCCI ASSOCIATI S.r.l.	Impianti speciali e segnalamenti ferroviari
ing. Dario Fedrigo	ALPE ENGINEERING S.r.l.	Progettazione strutturale oo.cc. ferrovia e strade
ing. Andrea Giudolin p.l. Furio Beni	SQS S.r.l.	Progettazione della sicurezza
ing. Sara Agnoletto	HMR Ambiente S.r.l.	Progettazione MISP e della cassa di colmata
p.l. A. Trivellato, dot. G. Malvasi, dot. S. Barolomei	p.l. Antonio Trivellato, d.i.	Modellazione rumore, atmosfera, vibrazioni
dot. Gabriele Callotto ing. Anca Tamaskan	NEXTECO S.r.l.	Studio di impatto ambientale e piano di monitoraggio ambientale
ing. Sebastiano Cristoforetti	CRISCON S.r.l.s.	Relazione di sostenibilità
ing. Tommaso Tassi	F&M Ingegneria S.p.A.	Progettazione degli edifici pubblici nel contesto della ex area "a caldo"
ing. Michele Titton	ITS s.r.l.	Connessione stradale alla GVT

RESPONSABILE UNICO DEL PROCEDIMENTO:
ing. Paolo Crescenzi

NOME FILE: 2FER_P_G_N-STR_2AT_003_07_00 - pdf
SCALA: 1:500

TITOLO ELABORATO:
PLANIMETRIA DI INQUADRAMENTO DELLE OPERE CIVILI - 3 DI 6

Rev.	Data	Descrizione	Redatto	Verificato	Approvato
00	01/02/2023	Emissione	D. Fedrigo	S. DalPiva	G. Nappa

NOTA: L'elaborato presenta riferimenti alle opere afferenti al fascicolo B non oggetto di autorizzazione, utili tuttavia alla comprensione degli interventi da autorizzare/realizzare. Per la puntuale individuazione di tali interventi si rimanda all'elaborato /GNR P_G_A-GEN_IGE_101_01_00 - Individuazione degli interventi.