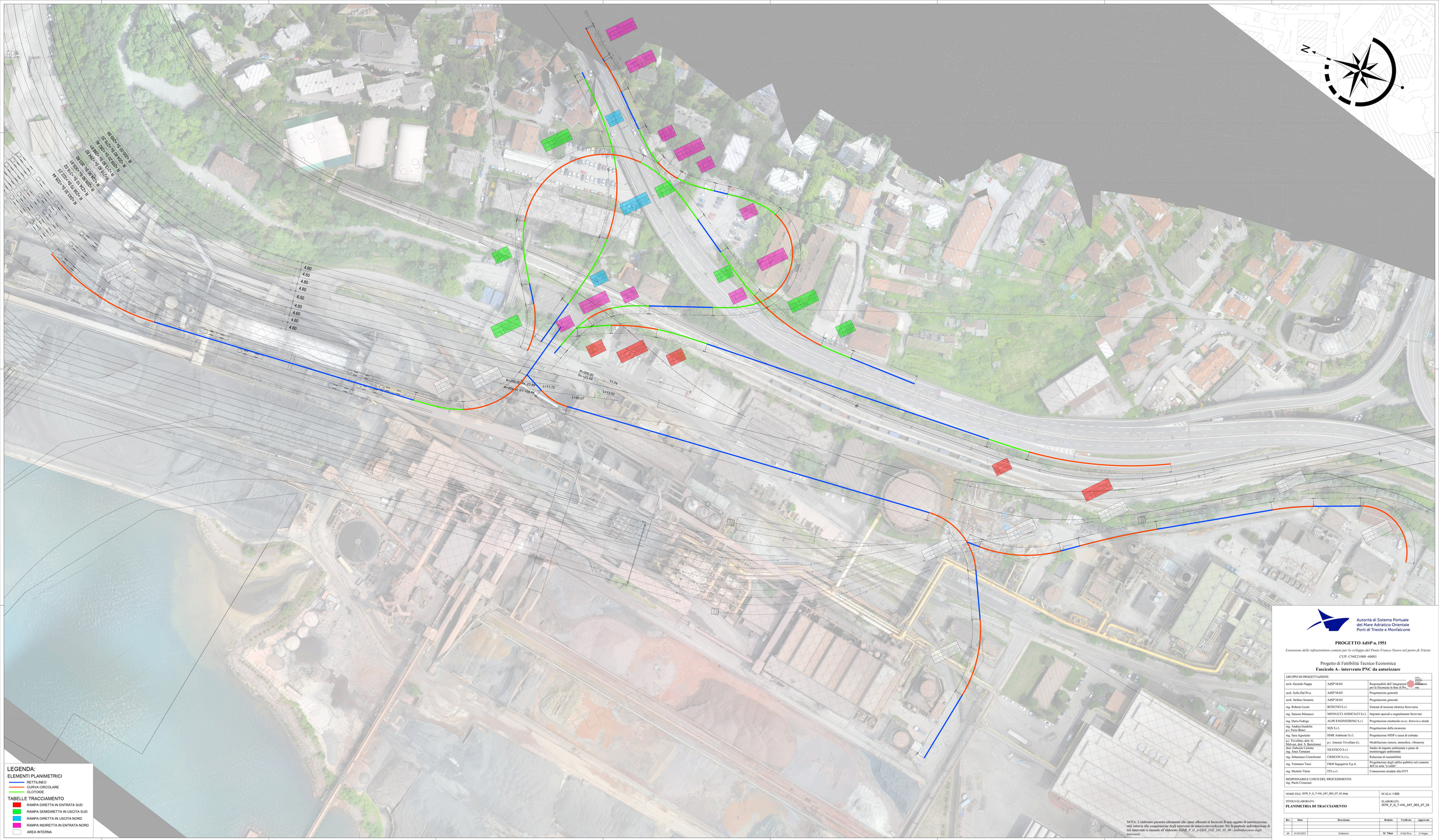

NOTA: L'elaborato presenta rilevamenti alle opere afferenti al fascicolo B non oggetto di autorizzazione, utili tuttavia alla comprensione degli interventi di autorizzare/realizzare. Per la puntuale individuazione di tali interventi si rimanda all'elaborato *IGN8_P_G_A-GEN_TGE_101_01_00 - Individuazione degli interventi.*

Autorità di Sistema Portuale
del Mare Adriatico Orientale
Porti di Trieste e Monfalcone

PROGETTO AdSP n. 1951

Estensione delle infrastrutture comuni per lo sviluppo del Punto Franco Nuovo nel porto di Trieste

CUP: C94E21000 60001

Progetto di Fattibilità Tecnico Economica

Fascicolo A– intervento PNC da autorizzare

GRUPPO DI PROGETTAZIONE:		
arch. Gerardo Nappa	AdSP MAO	Responsabile dell' integrazione prestazioni specialistiche per la Sicurezza in fase di Pro.
arch. Sofia Dal Piva	AdSP MAO	Progettazione generale
arch. Stefano Semenic	AdSP MAO	Progettazione generale
ing. Roberto Leoni	BITECNO S.r.l.	Sistema di trazione elettrica ferroviaria
ing. Sanaro Minnucci	MINNUCCI ASSOCIATI S.r.l.	Impianti speciali e segnalamenti ferroviari
ing. Dario Fedrigo	ALPE ENGINEERING S.r.l.	Progettazione strutturale oo.cc. ferrovia e strade
ing. Andrea Guidolin p.i. Furio Benci	SQS S.r.l.	Progettazione della sicurezza
ing. Sara Agostinis	HMR Ambiente S.r.l.	Progettazione MISP e cassa di colmata
p.i. Trivellato, dott. G. Malvasi, dott. S. Bartolomei	p.i. Antonio Trivellato d.i.	Modellazione rumore, atmosfera, vibrazioni
dott. Gabriele Caliento ing. Anca Tamasan	NEXTECO S.r.l.	Studio di impatto ambientale e piano di monitoraggio ambientale
ing. Sebastiano Crisafulli	CRISCON S.r.l.s.	Relazione di sostenibilità
ing. Tommaso Tassi	F&M Ingegneria S.p.A.	Progettazione degli edifici pubblici nel contesto dell'in.rete "a caldo"
ing. Michele Titton	ITS s.r.l.	Connessione stradale alla GVT

RESPONSABILE UNICO DEL PROCEDIMENTO:
ing. Paolo Cresonti

NOME FILE: 3STR_P_G_T-VIA_2AT_003_07_01.dwg	SCALA: 1:500
TITOLO ELABORATO: **PLANIMETRIA DI TRACCIAMENTO**	ELABORATO: 3STR_P_G_T-VIA_2AT_003_07_01

Rev.	Data	Descrizione	Redatto	Verificato	Approvato
00	01/03/2023	Definitivo	M. Titton	S.Dal Piva	G.Nappa