

PROSPETTO SUD-OVEST scala 1:100

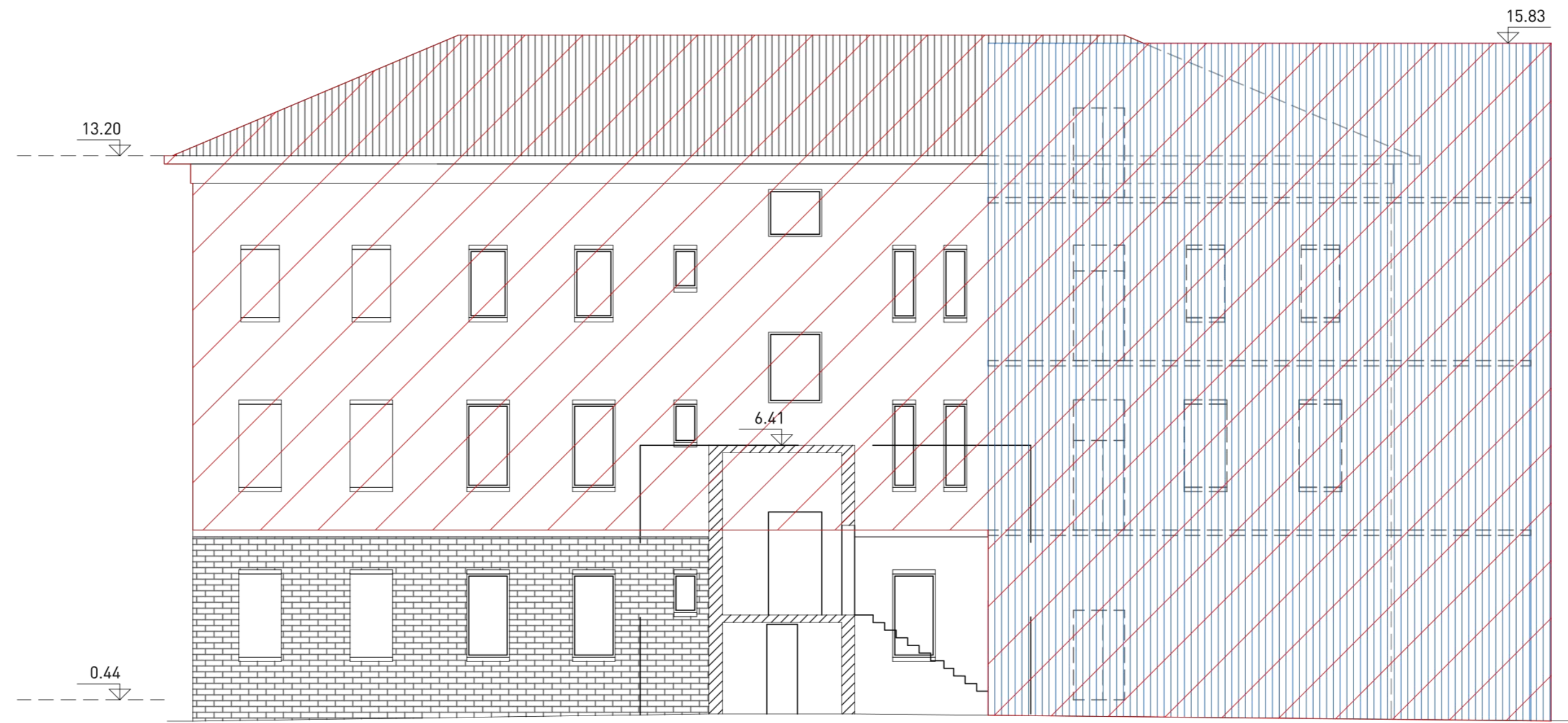

PROSPETTO NORD-EST scala 1:100

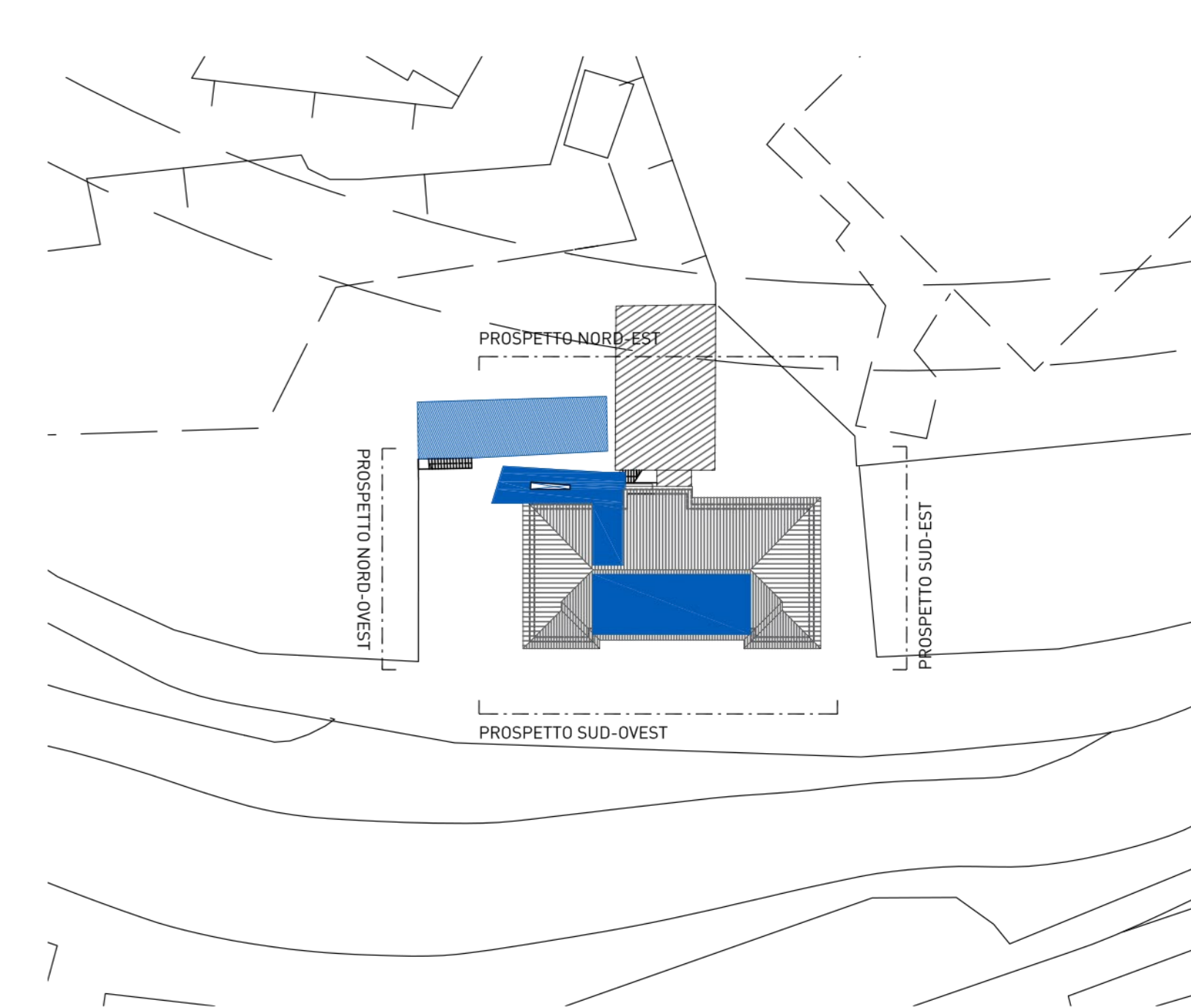

PLANIMETRIA Scala 1:500

AREA OGGETTO DI FASE SUCCESSIVA DI INTERVENTO

NOTA: L'elaborato presenta riferimenti alle opere afferenti al fascicolo B non oggetto di autorizzazione, utili tuttavia alla comprensione degli interventi da autorizzare/realizzare. Per la puntuale individuazione di tali interventi si rimanda all'elaborato IGNR\_P\_G\_A-GEN\_IGE\_101\_01\_00 - Individuazione degli interventi.



**PROGETTO AdSP n. 1951**

Estensione delle infrastrutture comuni per lo sviluppo del Punto Franco Nuovo nel porto di Trieste

CUP: C94E21000/60001

**Progetto di Fattibilità Tecnico Economica  
Fascicolo A - intervento PNC da autorizzare**

GRUPPO DI PROGETTAZIONE:		
arch. Gerardo Nappa	AdSP MAO	Responsabile dell'integrazione e Coordinatore per la Sicurezza in fase di Progettazione
arch. Sofia Dal Piva	AdSP MAO	Progettazione generale
arch. Stefano Semenic	AdSP MAO	Progettazione generale
ing. Roberto Leoni	BITECNO S.r.l.	Sistema di trazione elettrica ferroviaria
ing. Saturno Minnucci	MINNUCCI ASSOCIATI S.r.l.	Impianti speciali e segnalamenti ferroviari
ing. Dario Fedrigo	ALPE ENGINEERING S.r.l.	Progettazione strutturale oo.cc. ferrovia e strade
ing. Andrea Guidolin p.i. Furio Beni	SQS S.r.l.	Progettazione della sicurezza
ing. Sara Agnoletto	HMR Ambiente S.r.l.	Progettazione MISP e cassa di colmata
p.i. Trivellato, dott. G. Malvasi, dott. S. Bartolomei	p.i. Antonio Trivellato d.i.	Modellazione rumore, atmosfera, vibrazioni
dott. Gabriele Caiotto ing. Anca Tamasan	NEXTECO S.r.l.	Studio di impatto ambientale e piano di monitoraggio ambientale
ing. Sebastiano Cristoforetti	CRISCON S.r.l.s.	Relazione di sostenibilità
ing. Tommaso Tassi	F&M Ingegneria S.p.A.	Progettazione degli edifici pubblici nel contesto dell'ex area "a caldo"
ing. Michele Titton	ITS s.r.l.	Connessione stradale alla GVT
RESPONSABILE UNICO DEL PROCEDIMENTO: ing. Paolo Crescenzi		

NOME FILE: **SEDF\_P\_G\_E-ARC\_4FA\_008\_07\_00.DWG**

SCALA: **1/100**

TITOLO ELABORATO:  
**MUSEO - PROSPETTI SDP**

ELABORATO:  
**SEDF\_P\_G\_E-ARC\_4FA\_008\_07\_00**

Rev.	Data	Descrizione	Relato	Verificato	Approvato
00	01/02/2023	Definitivo	<b>Esterno</b>	S. Dal Piva	G. Nappa



VISTA SUD-OVEST

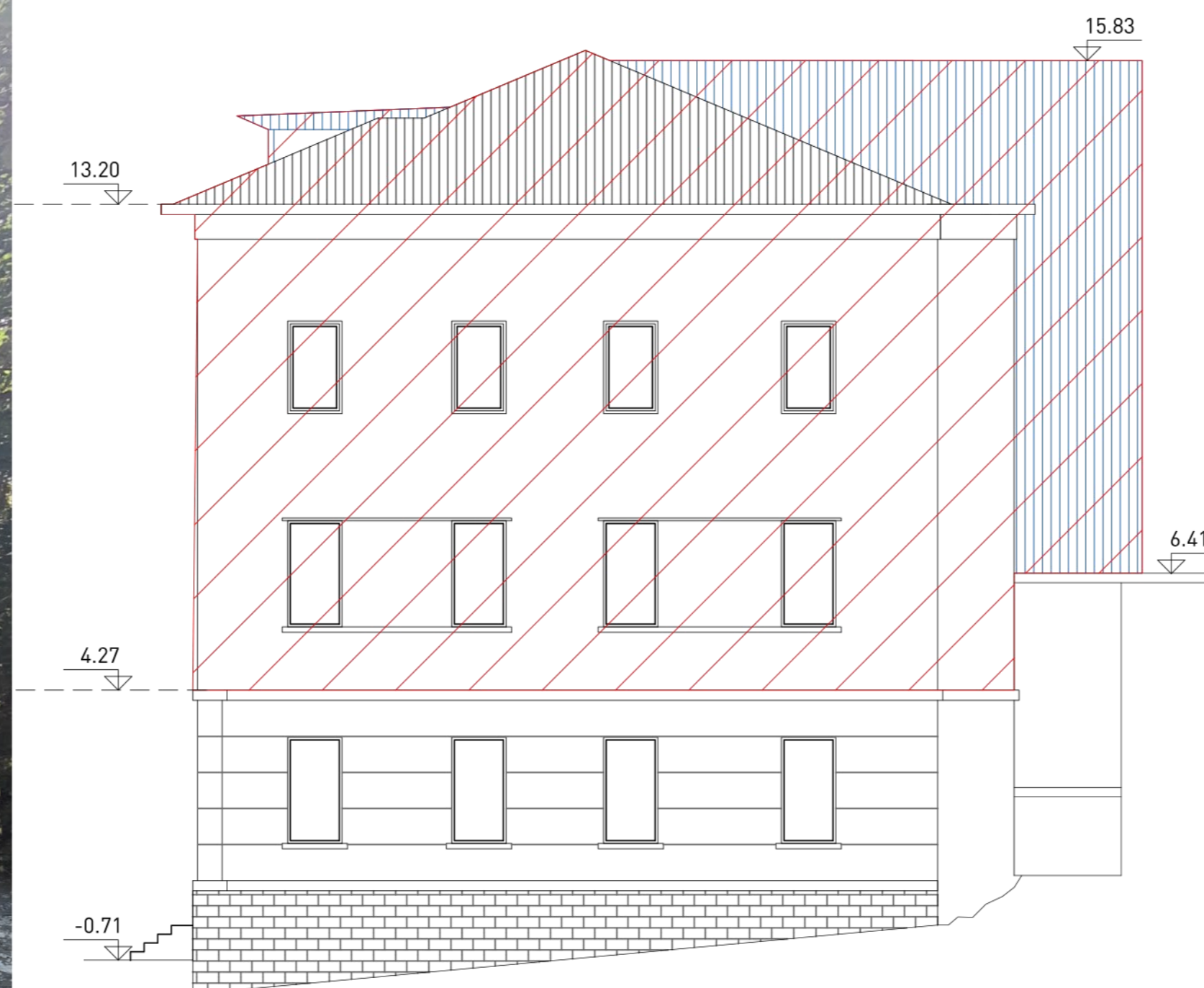

PROSPETTO SUD-EST scala 1:100

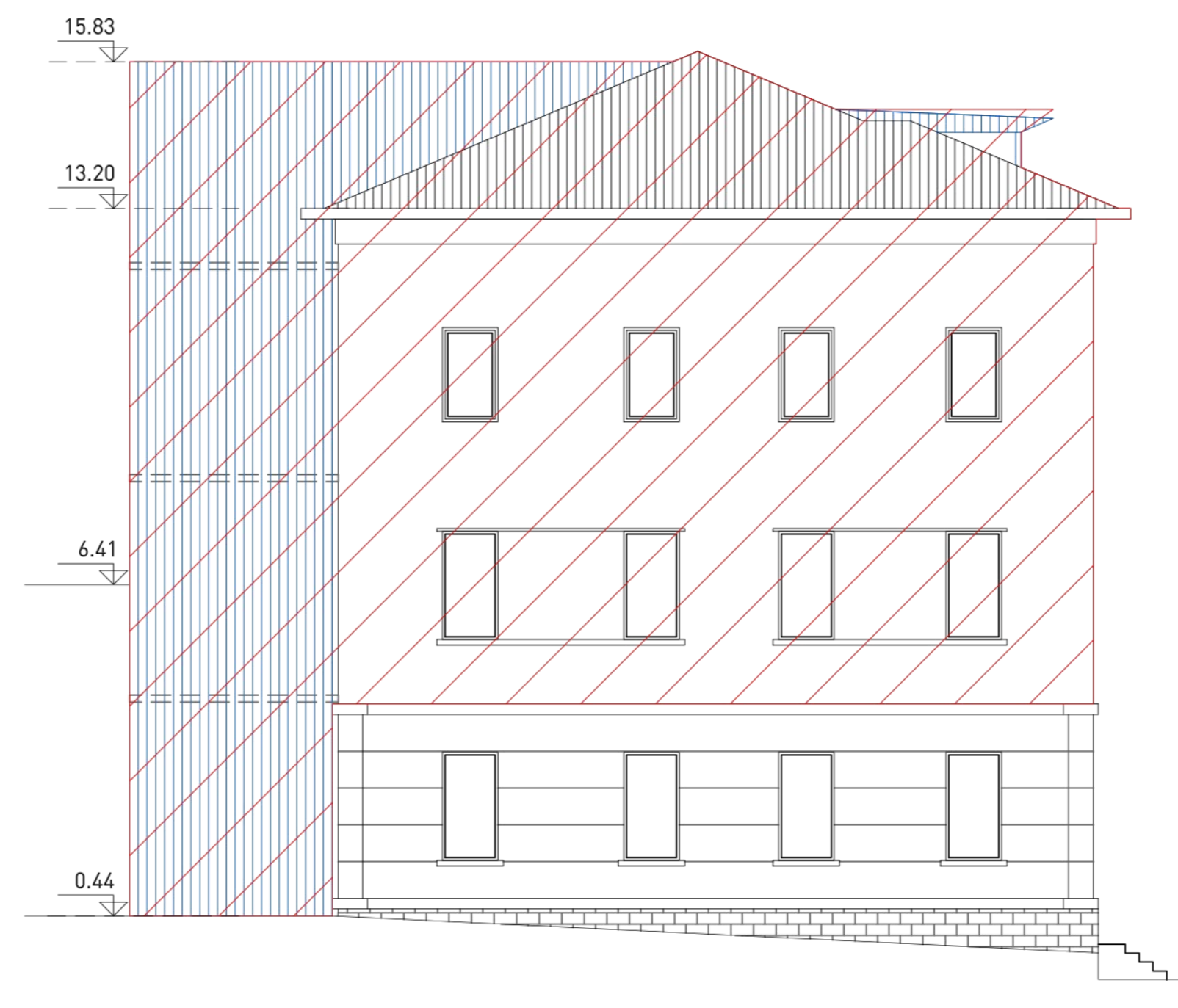

PROSPETTO NORD-OVEST scala 1:100